



This is a digital copy of a book that was preserved for generations on library shelves before it was carefully scanned by Google as part of a project to make the world's books discoverable online.

It has survived long enough for the copyright to expire and the book to enter the public domain. A public domain book is one that was never subject to copyright or whose legal copyright term has expired. Whether a book is in the public domain may vary country to country. Public domain books are our gateways to the past, representing a wealth of history, culture and knowledge that's often difficult to discover.

Marks, notations and other marginalia present in the original volume will appear in this file - a reminder of this book's long journey from the publisher to a library and finally to you.

### **Usage guidelines**

Google is proud to partner with libraries to digitize public domain materials and make them widely accessible. Public domain books belong to the public and we are merely their custodians. Nevertheless, this work is expensive, so in order to keep providing this resource, we have taken steps to prevent abuse by commercial parties, including placing technical restrictions on automated querying.

We also ask that you:

- + *Make non-commercial use of the files* We designed Google Book Search for use by individuals, and we request that you use these files for personal, non-commercial purposes.
- + *Refrain from automated querying* Do not send automated queries of any sort to Google's system: If you are conducting research on machine translation, optical character recognition or other areas where access to a large amount of text is helpful, please contact us. We encourage the use of public domain materials for these purposes and may be able to help.
- + *Maintain attribution* The Google "watermark" you see on each file is essential for informing people about this project and helping them find additional materials through Google Book Search. Please do not remove it.
- + *Keep it legal* Whatever your use, remember that you are responsible for ensuring that what you are doing is legal. Do not assume that just because we believe a book is in the public domain for users in the United States, that the work is also in the public domain for users in other countries. Whether a book is still in copyright varies from country to country, and we can't offer guidance on whether any specific use of any specific book is allowed. Please do not assume that a book's appearance in Google Book Search means it can be used in any manner anywhere in the world. Copyright infringement liability can be quite severe.

### **About Google Book Search**

Google's mission is to organize the world's information and to make it universally accessible and useful. Google Book Search helps readers discover the world's books while helping authors and publishers reach new audiences. You can search through the full text of this book on the web at <http://books.google.com/>



## Über dieses Buch

Dies ist ein digitales Exemplar eines Buches, das seit Generationen in den Regalen der Bibliotheken aufbewahrt wurde, bevor es von Google im Rahmen eines Projekts, mit dem die Bücher dieser Welt online verfügbar gemacht werden sollen, sorgfältig gescannt wurde.

Das Buch hat das Urheberrecht überdauert und kann nun öffentlich zugänglich gemacht werden. Ein öffentlich zugängliches Buch ist ein Buch, das niemals Urheberrechten unterlag oder bei dem die Schutzfrist des Urheberrechts abgelaufen ist. Ob ein Buch öffentlich zugänglich ist, kann von Land zu Land unterschiedlich sein. Öffentlich zugängliche Bücher sind unser Tor zur Vergangenheit und stellen ein geschichtliches, kulturelles und wissenschaftliches Vermögen dar, das häufig nur schwierig zu entdecken ist.

Gebrauchsspuren, Anmerkungen und andere Randbemerkungen, die im Originalband enthalten sind, finden sich auch in dieser Datei – eine Erinnerung an die lange Reise, die das Buch vom Verleger zu einer Bibliothek und weiter zu Ihnen hinter sich gebracht hat.

## Nutzungsrichtlinien

Google ist stolz, mit Bibliotheken in partnerschaftlicher Zusammenarbeit öffentlich zugängliches Material zu digitalisieren und einer breiten Masse zugänglich zu machen. Öffentlich zugängliche Bücher gehören der Öffentlichkeit, und wir sind nur ihre Hüter. Nichtsdestotrotz ist diese Arbeit kostspielig. Um diese Ressource weiterhin zur Verfügung stellen zu können, haben wir Schritte unternommen, um den Missbrauch durch kommerzielle Parteien zu verhindern. Dazu gehören technische Einschränkungen für automatisierte Abfragen.

Wir bitten Sie um Einhaltung folgender Richtlinien:

- + *Nutzung der Dateien zu nichtkommerziellen Zwecken* Wir haben Google Buchsuche für Endanwender konzipiert und möchten, dass Sie diese Dateien nur für persönliche, nichtkommerzielle Zwecke verwenden.
- + *Keine automatisierten Abfragen* Senden Sie keine automatisierten Abfragen irgendwelcher Art an das Google-System. Wenn Sie Recherchen über maschinelle Übersetzung, optische Zeichenerkennung oder andere Bereiche durchführen, in denen der Zugang zu Text in großen Mengen nützlich ist, wenden Sie sich bitte an uns. Wir fördern die Nutzung des öffentlich zugänglichen Materials für diese Zwecke und können Ihnen unter Umständen helfen.
- + *Beibehaltung von Google-Markenelementen* Das "Wasserzeichen" von Google, das Sie in jeder Datei finden, ist wichtig zur Information über dieses Projekt und hilft den Anwendern weiteres Material über Google Buchsuche zu finden. Bitte entfernen Sie das Wasserzeichen nicht.
- + *Bewegen Sie sich innerhalb der Legalität* Unabhängig von Ihrem Verwendungszweck müssen Sie sich Ihrer Verantwortung bewusst sein, sicherzustellen, dass Ihre Nutzung legal ist. Gehen Sie nicht davon aus, dass ein Buch, das nach unserem Dafürhalten für Nutzer in den USA öffentlich zugänglich ist, auch für Nutzer in anderen Ländern öffentlich zugänglich ist. Ob ein Buch noch dem Urheberrecht unterliegt, ist von Land zu Land verschieden. Wir können keine Beratung leisten, ob eine bestimmte Nutzung eines bestimmten Buches gesetzlich zulässig ist. Gehen Sie nicht davon aus, dass das Erscheinen eines Buchs in Google Buchsuche bedeutet, dass es in jeder Form und überall auf der Welt verwendet werden kann. Eine Urheberrechtsverletzung kann schwerwiegende Folgen haben.

## Über Google Buchsuche

Das Ziel von Google besteht darin, die weltweiten Informationen zu organisieren und allgemein nutzbar und zugänglich zu machen. Google Buchsuche hilft Lesern dabei, die Bücher dieser Welt zu entdecken, und unterstützt Autoren und Verleger dabei, neue Zielgruppen zu erreichen. Den gesamten Buchtext können Sie im Internet unter <http://books.google.com> durchsuchen.



HX 3DJP 0

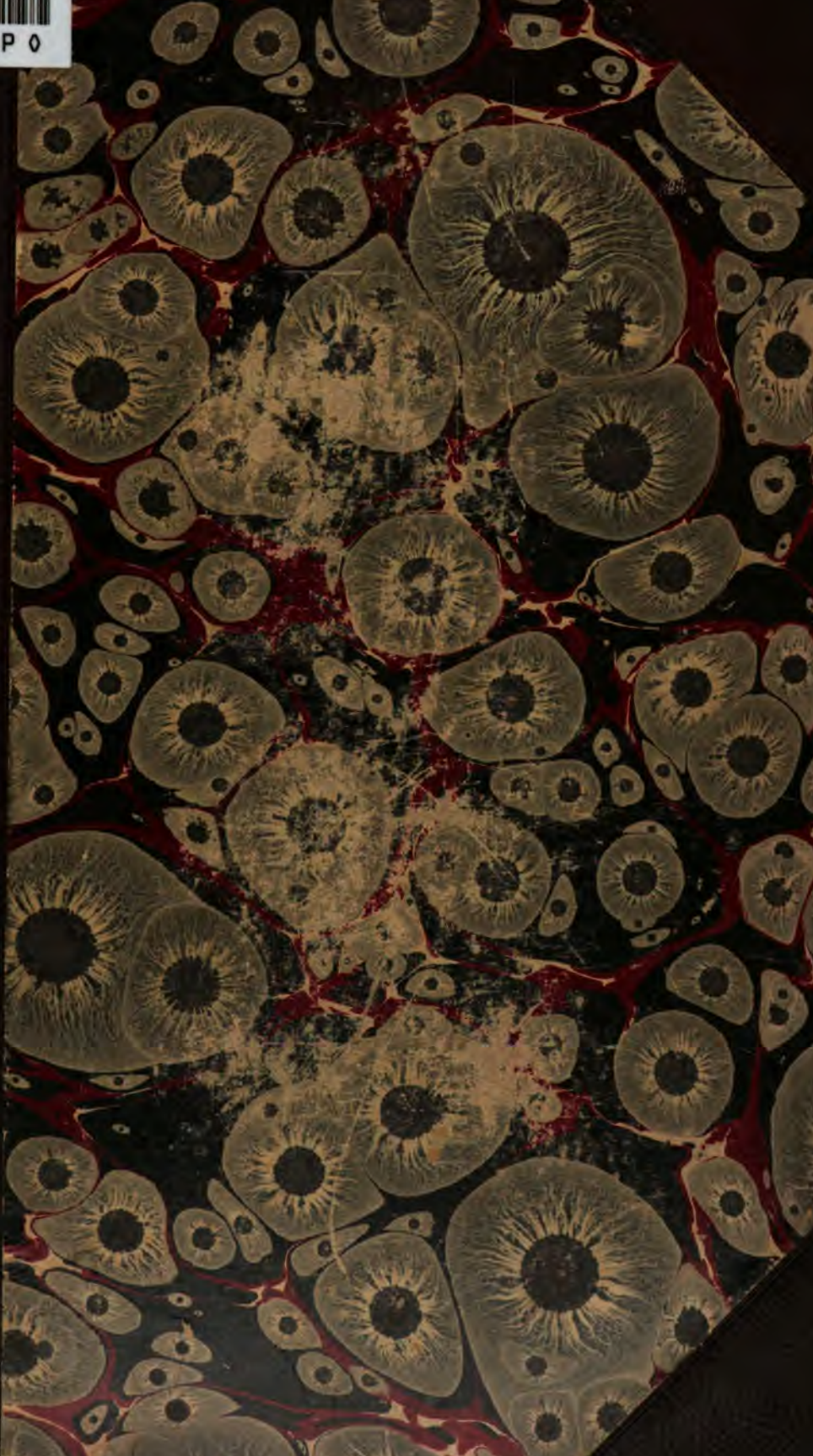

900.5815.3



Harvard College Library

FROM THE

PRICE GREENLEAF FUND

Residuary legacy of \$711,563 from E. Price Greenleaf,  
of Boston, nearly one half of the income from  
which is applied to the expenses of the  
College Library.

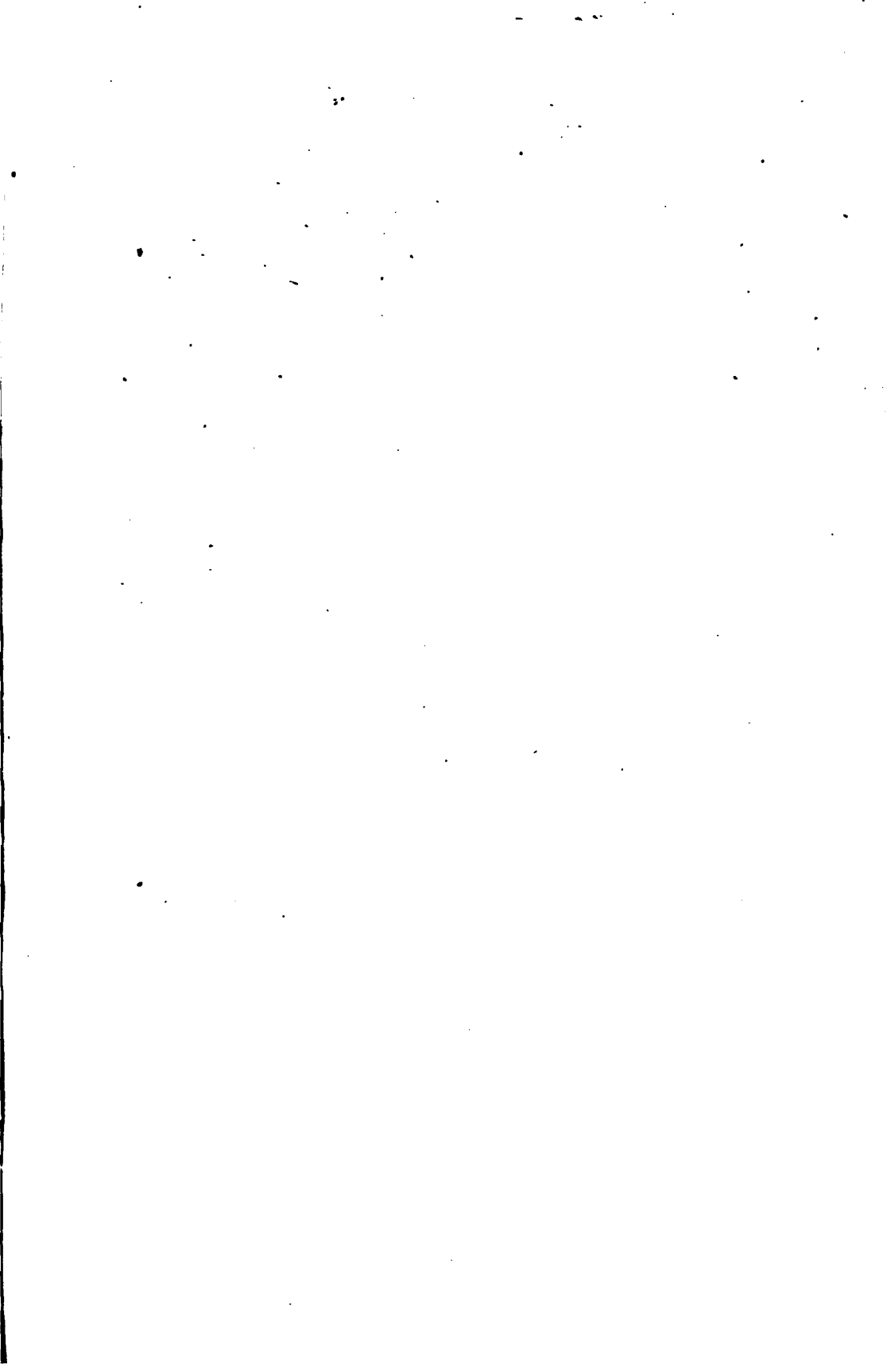



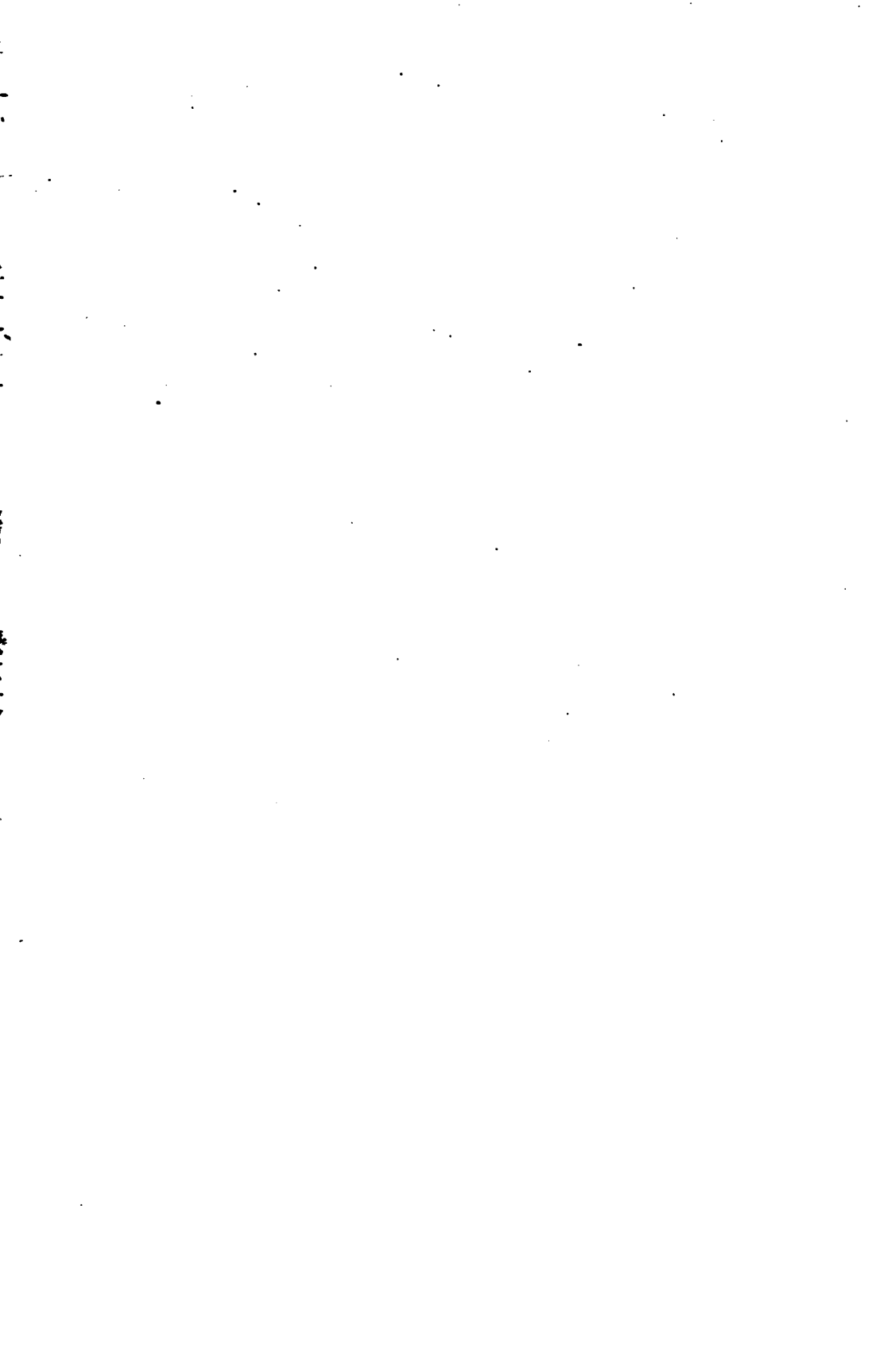





**Litteratur**  
der  
**Landes- und Volkskunde**  
der  
**Provinz Schlesien.**

Zusammengestellt

von

**Prof. Dr. J. Partsch.**

---

**Ergänzungshefte**  
zum 69. 70. 72. 73. 74. 75. 77. Jahresbericht  
der Schlesischen Gesellschaft für vaterländische Cultur.

---

**Breslau.**  
**G. P. Aderholz' Buchhandlung.**  
**1892—1900.**

~~13552.19~~

901.5815.3

Price Greenleaf fund.

# Vorwort.

---

Am zweiten deutschen Geographentag zu Halle trat 1882 Richard Lehmann mit Wärme für eine planmässige Förderung der Deutschen Landeskunde ein. Die mit allseitigem Beifall begrüßte Anregung führte indess nicht zu einem raschen Angreifen der Arbeit selbst, sondern zur Organisation einer vorbereitenden bibliographischen Thätigkeit, zur Sammlung der landeskundlichen Litteratur für einzelne Länder und Landschaften. Um diesen Zusammenstellungen eine möglichst einheitliche Anlage zu sichern, wurden 1886 von einer sachkundigen Commission Normalbestimmungen für ihre Stoffeinteilung und für die Fassung der einzelnen Titelangaben ausgearbeitet.

Nachdem bereits für zahlreiche Gebiete die Ergebnisse dieser bibliographischen Arbeit an die Oeffentlichkeit getreten waren, hielt es 1889 der unterzeichnete Vertreter Schlesiens in der vom Geographentage eingesetzten Central-Commission für Deutsche Landeskunde für seine Pflicht, auch in seiner Heimath diese vorbereitende Thätigkeit in Gang zu bringen. Ein Aufruf zur Mitwirkung an Behörden, Vereine, einzelne Gelehrte und Verlagsbuchhandlungen hatte nur geringen Erfolg. Rath war in überreichem Maasse, Mitarbeit nur von Wenigen zu erlangen. So blieb dem Unterzeichneten, wenn er nicht den öffentlich angeregten Gedanken völlig aufgeben wollte, Nichts übrig, als die Hauptlast der Arbeit auf die eigenen Schultern zu nehmen. Er wäre wahrscheinlich davor zurückgeschreckt, wenn er von vornherein in ganzer Grösse die aufzuwendende Zeit und Mühe übersehen hätte. Noch jetzt kann er nach Ueberwältigung der Arbeit nicht mit ungetheilten Empfindungen der Monate gedenken, die ihm in entsagungsvoller Hingabe an diese Thätigkeit vergangen sind. Um so aufrichtiger und herzlicher hat er denen zu danken, die ungeachtet eigener Belastung mit reichlicher Berufsarbeit ihm ihre werthvolle Unterstützung geliehen haben. Die Sammlung der floristischen Litteratur übernahm durchaus selbständig Herr Realgymnasiallehrer Dr. Schube. Für die Grafschaft Glatz stellte Herr Seminardirector Dr. Volkmer (Habelschwerdt) nicht nur seine schon gedruckten Sammlungen der landeskundlichen Litteratur, sondern auch viele Nachträge zur Verfügung. Eine besonders gewichtige Arbeit, die Durchsicht der älteren Reihe der Schlesischen Provinzialblätter (1785 bis 1849) nahmen mir vollständig ab Herr Dr. Wendt, Custos an der Stadtbibliothek zu Breslau, und die Herren Gymnasial-Oberlehrer Dr. Scholz, Gymnasiallehrer Dr. Regell und Oberstlieutenant a. D. Mitschke zu Hirschberg. Herr Dr. Scholz übernahm ausserdem freundlichst die Verwerthung der Schriften beider Riesengebirgs-Vereine. Der erfahrene Pfleger schlesischer Landeskunde, Herr Heinr. Adamy steuerte zahlreiche

Titel selbständiger Werke bei. Einige Gelehrte unterstützten mich durch bibliographisch genaue Angabe ihrer sämtlichen auf Schlesien bezüglichen Arbeiten, der Geh. Reg.-Rath Herr Prof. Dr. Weinhöld (Berlin) ausserdem durch wichtige Nachweisungen aus seinem linguistischen und mythologischen Forschungsgebiete. Das freundlichste Entgegenkommen fand ich für die Gewinnung des Grundstockes der Litteratur-Zusammenstellung bei den Leitern und Beamten der Kgl. Bibliotheken zu Berlin und Breslau und der Stadtbibliothek zu Breslau. Namentlich Herr Stadtbibliothekar Prof. Dr. Markgraf hat mir mit vielen schwer zu erlangenden Nachweisungen im Einzelnen, mit dem künftigen Rathe in der Anlage und Durchführung der ganzen Arbeit einen geradezu unschätzbaren Beistand geleistet.

Je mehr unter der Mitwirkung dieser Freunde die Stoffsammlung an schwoll, desto ernster wurde die Frage nach der Sicherung der Druckkosten. Für dieses Fundament des ganzen Unternehmens zu sorgen übernahm, dem Gesuch entsprechend, das ich an den Geh. Medizinal-Rath Herrn Prof. Dr. Heidenhain richtete, das Präsidium der Schlesischen Gesellschaft für Vaterländische Cultur. Ihr gebührt demnach in erster Linie der Dank der Provinz und den Dank aller Freunde Deutscher Landeskunde für die Veröffentlichung dieser ziemlich umfänglichen Sammlung. Da ihr ganzer Inhalt mehr als 20 Bogen füllen wird, schien es unerlässlich, ihn auf mehrere Ergänzungshefte des Jahresberichtes der Gesellschaft zu vertheilen. Das nächste wird die Litteratur für Schlesiens Flora und Fauna, für seine Bewohnerschaft und für die einzelnen Seiten der Landescultur enthalten. Später folgt die Litteratur der speciellen Landschafts- und Ortskunde.

Der Umfang des vorliegenden Materials zwang zu strengstem Einhalten der sachlichen und räumlichen Grenzen des Unternehmens. Nur in den dringendsten Fällen wurde ein wenig über die politische Grenze der Provinz Schlesien hinausgegriffen. Lediglich ein äusserer Grund, die Unmöglichkeit, am Orte das Material annähernd vollständig zu erlangen, nöthigte zum Verzicht auf die Verzeichnung der Karten, Pläne, Panoramen und Ansichten. Dagegen war neben der Rücksicht auf die Ermässigung des Umfangs ein grundsätzliches Bedenken gegen eine zu weite Ausdehnung des Begriffs der Landeskunde maassgebend für die Beschränkung des Gebietes: Geistige Cultur. Es schien nicht gerechtfertigt, die weitschichtige Litteratur über die Geschichte des Schulwesens und die Organisation der Kirchen und ihrer einzelnen Gemeinden mit aufzunehmen.

Auch in dieser Beschränkung wird die Sammlung hoffentlich willkommen sein. Das Ziel der Vollständigkrit ist innerhalb verständiger Grenzen ernsthaft erstrebt worden. Erreicht wird es nicht überall sein. Jede ergänzende Mittheilung ist dankbarer Verwerthung sicher in den Nachträgen, welche beim Abschlusse des Ganzen die bis dahin noch ans Licht tretenden Erscheinungen der Litteratur zusammenfassen werden.

Breslau. Pfingsten 1892.

**J. Partsch.**

# I. Bibliographie der landeskundlichen Litteratur.

---

- Thomas, Joh. Georg**, Handbuch der Litteraturgeschichte von Schlesien. Von der schles. Gesellschaft gekrönte Preisschrift. Hirschberg 1824, 372.
- Henelius, Nic.**, Silesiae togatae libri XII.  
[Mscr. der Breslauer Stadtbibliothek, grossenteils verarbeitet in Fibigers neue Ausgabe der Henel'schen Silesiographia.]
- Hanke, Martin**, De Silesiis indigenis eruditus (bis 1550). Lipsiae 1707, 312 4°.  
[Fortsetzung bis 1660 als Mscr. auf der Stadtbibliothek zu Breslau.]
- Cunradus, Joh. Henr.**, Silesia togata sive Silesiorum doctrina et virtutibus clarissimorum elogia. Lipsiae 1706, 344. 4°.
- Leuschner, Joh. Chrn.**, Ad Cunradi Silesiam togatam spicilegia XLVIII.  
Programme des Gymn. zu Hirschberg (1752—1762) und des Magdalenäums zu Breslau (1763—1784). 4°.
- Füldener, Joh. Jak.**, Bio et Bibliographia Silesiaca d. i. Schlesische Bibliothec und Bücher-Historie. Lauban und Breslau 1729, 716. 4°.  
2. Aufl. 1731.
- Streit, K. K.**, Alphabetisches Verzeichniss aller 1774 in Schlesien lebender Schriftsteller. Breslau 1776, 183.
- (**Penker, J. G.**), Kurze biographische Nachrichten der vornehmsten schlesischen Gelehrten, die vor dem 18. Jahrhundert geboren wurden, nebst einer Anzeige ihrer Schriften. Grottkau 1788, 160. 8°.
- Schummel, Joh. Glieb.**, Breslauer Almanach für den Anfang des 19. Jahrhunderts. I. Breslau 1801, 364.  
[Alphabetisches Schriftsteller-Verzeichniss Abt—Lessing.]
- Hoffmann, Heinr.**, Schlesiens Schriftsteller in den Jahren 1827—1829. (Abegg—Gutsche).  
Mon.-Schr. von und für Schl. 1829, 113—142. 269—286. 532—540. 593—623.
- Nowack, Karl Gabr.**, Schlesisches Schriftsteller - Lexicon. 6 Hefte. Breslau 1836—1843. Zus. 1008.
- Runge, Chrn.**, Miscellanea literaria de quibusdam ineditis historiae Silesiaca scriptoribus ac operibus. Olsnae 1712, 112. 4°.
- —, Notitia Historicorum et Historiae gentis Silesiaca. I. Vratislaviae 1775, 264.  
[Theil II noch Mscr.]
- Nachricht, Kurtze**, von denen zur Schlesischen Historie gehörigen Hauptschriften und deren Verfassern. o. O. 1746, 16. 4°.

- Kruse**, Literarische Nachweisungen über neuere Schriften und Aufsätze, die alte Geographie, Geschichte und Alterthümer Schlesiens betreffend.  
Kruse's Archiv für alte Geogr., Gesch. I. Leipzig 1822, 109—144.
- Zeissberg, Heinr.**, Die Polnische Geschichtsschreibung des Mittelalters.  
Preisschr. der Jablon-Ges. XVII. Leipzig 1873, 107—156 [enthält einen besonderen Abschnitt über die Geschichtsquellen Schlesiens.]
- Grünhagen, C.**, Wegweiser durch die schlesischen Geschichtsquellen bis zum Jahre 1550. Breslau 1876, 39. 2. Aufl. 1889. 46 S.
- Markgraf, H.**, Die Entwicklung der schles. Geschichtsschreibung.  
Zeitschr. f. Gesch. Schl. XXII. 1888, 1—24.
- John, Joh. Sigm.**, Parnassi Silesiaci sive recensiois poetarum Silesiacorum centuria I et II. Wratislaviae 1728, 1729. 190 und 188.
- Göppert, H. R.**, Verzeichniss seiner litterarischen Arbeiten. Zur Erinnerung an den 11. Jan. 1875 (als Manuscript gedruckt). Breslau, 8 S.

- Löwe, J. K. Chr.**, Revision der Schriften über Oberschlesien von 1782—1790. Brieg 1791.
- Idzikowski, Fr.**, Die bis jetzt über die Geschichte Oberschlesiens erschienenen Schriften.  
Prov.-Bl. N. F. II. 1863, 339—346, 419.
- Weltzel, A.**, Quellen zur Geschichte und Beschreibung Oberschlesiens.  
Prov.-Bl. N. F. X. 1871, 390—392.
- Volkmer**, Die Litteratur über die Grafschaft Glatz.  
Glatzer Viertelj.-Schr. VIII. 1888/9. 313—334. IX. 1889/90. 157—163.
- Weinart, B. G.**, Versuch einer Litteratur der sächs. Geschichte und Staatskunde. Dresden und Leipzig 1790. I. 776.
- —, Litteratur des Staatsrechts und der Statistik von Sachsen. Meissen 1802. I. 282, II. 180.
- Pescheck, Chr., Ad.**, Plan zu einem geordneten Repertorium der gesammten die Oberlausitz betreffenden Litteratur.  
N. Laus. Mag. VI. 1827, 395—401.
- —, Litteratur der Naturforschung in der Oberlausitz.  
Abh. Naturf.-Ges. Görlitz. III, 2. 1842, 101—132. IX 1859, 216—217.

## II. Landesvermessung.

### I. Schlesische Maasse.

- Spalding, J. S. E.**, Vergleichung der durch die neue Maass- und Gewichtsordnung vom 16. Mai 1816 in Preussen eingeführten Maasse und Gewichte mit den in den Marken und in Schlesien gebräuchlich gewesenen Maassen und Gewichten. Breslau 1819. 2. Aufl. 1820, 79. 4<sup>o</sup>.
- Schück**, Münzwesen und Maasse in Schlesien.  
Prov.-Bl. 101. 1835, 449—459. 102, 61—62.
- P. Z(eplichal)**, Wie gross eine schlesische Meile sei?  
Oekon. Nachr. II. 1774, 378—380.
- Z(eplichal)**, Verhältniss der schlesischen Elle gegen den rheinl. Fuss.  
Oekon. Nachr. III. 1775, 41—42. 50—52.

- Maasse.** Zum Schlesischen Meilen-, Ellen- und Fussmaass.  
Oekon. Nachr. III. 1775, 74—76. 81—82.
- Scheibel, Joh. Ephr.,** Von der wahren Grösse des Breslauischen Maasses und dessen Vergleichung mit dem sächsischen.  
Oekon. Nachr. VI. 1778, 369—374.
- Hufen,** Von den schlesischen, und Morgen.  
Oekon. Nachr. I. 1773, 27—29.
- Grünhagen, C.,** Ueber die Grösse der Schlesischen Hufe.  
Zeitschr. f. Gesch. Schl. IX. 1868, 159—164.

## 2. Landesaufnahme und Kartographie.

- Schulte, W.,** Die älteste kartograph. Darstellung Schlesiens auf der Ebstorfer mappa mundi.  
Zeitschr. f. Gesch. Schl. XXVI. 1892, 387—392. Mit K.
- Helwig, Martin,** Erklärung der Schlesischen Mappen, wozu und wie dieselben nützlich zu gebrauchen, nebst einem vollkommenen Register.  
Breslau. 1564. 2 Bog.
- Rastawiecki, Edw. Baron,** Mappografia Dawnej Polski. Warszawa. 1846. XIV, 161.
- Scheibel, Joh. Ephr.,** Beiträge zur Topographie von Schlesien, von den Landkarten, älteren Topographien, der politischen und geographischen Eintheilung, Lage, Grösse, Grenzen und dem Klima.  
Neue ökon. Nachr. IV. 1783, 155—233.
- —, Zusätze zu meinen Beyträgen zur Topographie von Schlesien.  
[Entstehungsgeschichte des Homann'schen Atlas von Schlesien.] Progr. Elisabeth.-Gymn. 1800—1802, 15. 15. 17. 4°.
- Heyer, A.,** Die kartographischen Darstellungen Schlesiens bis zum Jahre 1720.  
Zeitschr. f. Gesch. Schl. XXIII. 1889, 177—240.
- —, Die erstestaatliche Vermessung Schlesiens unter Karl VI. (1720—1752).  
Zeitschr. f. Gesch. Schl. XXIV. 1890. 305—355. Beide Arbeiten auch vereinigt als Inaug.-Diss. Breslau 1891.
- K.,** Erläuterungen zu den vier Hauptkarten des Schlesischen Atlas, welche den 16 Fürstenthumskarten beifügt sind. Breslau und Leipzig. Dan. Pietsch & Co. 1763/64.
- Assmann und Böhl,** Trigonometrische Vermessung des Oderstromes.  
Hertha. III. 1825, 327—370. V. 1826, 182—235. VII. 1826, 80—127. VIII. 1826, 1—34. Ann. d. Erdk. II. 1831, 454—482.
- Baeyer,** Die Verbindungen der preuss. und russ. Dreiecksketten bei Thorn und Tarnowitz, ausgeführt von der Trig. Abth. des Gen.-Stabes (1852 bis 1854). Berlin 1857.  
(Darin: Astronom. Bestimmungen auf Trockenberg. Grundlinie in Schlesien (bei Strehlen) und Dreieckskette von da bis Seite Pschow-Annaberg. Verbindung bei Tarnowitz).
- Landestriangulation,** Die Kgl. Preuss. — Hauptdreiecke. II, 2. Die Märkisch-Schlesische und die Schlesisch-Posensche Kette. Hg. vom Bureau der Landestriangulation. Berlin. 1874. S. 283—622, vgl. auch III, S. 281 ff.
- Die Kgl. Preuss. — Abrisse, Koordinaten und Höhen sämmtlicher von der Trig. Abtheilung der Landesaufnahme bestimmten Punkte.  
VII. Reg.-Bez. Oppeln. Berlin 1885. 411 S. 4°. m. 9 Beil.  
VIII. Reg.-Bez. Breslau. Berlin 1888. 561 S. 4°. m. 11 Beil..  
IX. Reg.-Bez. Liegnitz. Berlin 1890. 560 S. 4°. m. 10 Beil.

- Galle J. G.**, (nach Sadebeck), Die Neumessung der schlesischen Grundlinie bei Strehlen.  
Jb. Schl. Ges. 57. 1879, 442—446.
- Althans, E.**, Die unter der Leitung des hies. Königl. Ober-Bergamtes ausgeführten montanist. Kartirungsarbeiten in den Erz- und Steinkohlenrevieren Oberschlesiens und dem Steinkohlenreviere von Waldenburg-Neurode.  
Jb. Schl. Ges. 53. 1875, 25—32.
- —, Ueber die bergbaulichen Lagerungskarten der oberschlesischen Bergreviere.  
Jb. Schl. Ges. 59. 1881, 273—275.
- Freih. v. Voinke**, Ueber zu veranstaltende Karten des Sudetengebirges.  
Uebers. der Arb. Schl. Ges. 1836, 63.
- Adelung, J. Chr.**, Kritisches Verzeichniss der Landkarten und vornehmsten topographischen Blätter der chur- und fürstlich-sächsischen Lande. Meissen 1796, 310.
- Köhler, G.**, Lausitzische Landkarten.  
N. Laus. Mag. XXXII. 1855, 115—117.
- Ruge, S.**, Zur Geschichte der sächsischen Kartographie im 16. Jahrhundert.  
Zeitschr. f. wiss. Geogr. II. 1881, 225—227 [über Barth. Scultetus].
- Jancke, Barth.** Sculteti lusatische Reisen und seine Mappa Lusatica.  
N. Laus. Mag. XXXVIII. 1861, 280—285.
- Baumgärtel**, Die älteste Karte der Oberlausitz von Scultetus.  
N. Laus. Mag. LXVII. 1891.

### 3. Längen- und Breitenbestimmungen.

- Heinrich, Chrph. P. S. J.**, Altitudo Poli sive latitudo geographica Vratislaviae. Neisse 1708, 24. 4°.
- Freytag**, Länge Breslaus.  
Wiener Ephemeriden. 1767, 277.
- Fr(eytag)**, Von der Verbesserung der Geographie von Schlesien.  
[Forderung astron. Ortsbestimmungen.] Oekon. Nachr. I. 1773, 218. 219. 225—227. III. 1775, 369—371.
- Scheibel, Joh. Ephr.**, Ueber die Geograph. Länge und Breite der Stadt Breslau. Progr. Gymn. St. Elisabeth. Breslau 1776, 26. 4°.
- —, Ueber eine kritische Landkarte Schlesiens.  
[Sammlung der damals vorliegenden Breiten- und Längenbestimmungen].  
Oekon. Nachr. V. 1777, 305—308.
- —, Graf Matuschka's Mittags-Sonnenhöhen-Messungen zu Pitschen am Zobten i. J. 1776 angestellt.  
Bodes Astron. Jahrb. 1779, 46/47.
- Freytag**, Versuch, die Polhöhe von Mühlwitz im Oelsnischen zu bestimmen.  
Oekon. Nachr. VI. 1778, 28—30.
- Jungnitz, L. A.**, Die Sternwarte zu Breslau.  
Prov.-Bl. XIV. 1791, 1—23. XV. 1792, 1—23. 97—116. 289—307.
- Behrnauer**, Geograph. Ortsbestimmungen in der Ober-Lausitz.  
Zachs Mon.-Corr. II. 1800, 200.
- Jungnitz, L. A.**, Ueber die Begründung richtiger Landkarten und den Erfolg der Blickfeuer auf der Schneekoppe vom 25., 26., 27., 28. Julius 1805.  
Prov.-Bl. 1805, 342—357 (vorläufiger Bericht).
- —, Darstellung des Erfolges der auf der Schneekoppe von General v. Lindener 1805 angestellten und an mehreren Orten beobachteten Blickfeuer. Breslau 1806.  
Verh. Ges. f. Naturk. Schl. I. 1806, 1—60.



- David, Aloys.** Längenunterschied zwischen Prag und Breslau aus Pulversignalen auf der Riesenkoppe 1805 bestimmt. Prag 1806, 94. Mit 1 Abb.  
[Ein krit. Referat darüber v. Zach Mon.-Corresp. XV. Gotha 1807, 69—84.]
- —, Längenbestimmungen durch Blickfeuer von Kupferberg und Engelhaus an der N.-W.-Grenze Böhmens, sammt mehreren anderen Orten. Prag 1807. Mit 2 Kupfern.
- Vent,** Ueber die Breitenbestimmung der Schneekoppe.  
v. Zachs Mon.-Corr. XVI. 1807, 330—339.
- Jungnitz, L. A.,** Längen- und Breiten-Bestimmungen der Dörfer Alt-Jauer und Wilkau in Schlesien.  
Verh. Schl. Ges. Bd. 2. Heft I. 1807 S. 1—44, vgl. Prov.-Bl. XLV 490.
- —, Ueber die Breslauer Polhöhe.  
Corresp.-Bl. Schl. Ges. I. 1807, 34, 35.
- —, Ueber die geographischen Ortsbestimmungen von Strehlen, Neisse, Patschkau und Camenz, nebst Angabe der Lage von Breslau.  
Corr.-Bl. Schl. Gss. Jahrg. I. 1810. S. 31, 32.
- David, Al.,** Ueber die geogr. Breite und Länge der böhm. Riesenkoppe.  
v. Zachs Mon.-Corr. XXVII. 1813, 254—256.
- Jungnitz, L. A.,** Geographische Ortsbestimmungen in Schlesien und der Grafschaft Glatz.  
Annalen der Erdk. IV. 1831, 394—398.
- v. Zobeltitz,** Bestimmung der geographischen Breite der Sternwarte zu Gustau bei Gross-Glogau.  
Uebers. der Arb. Schl. Ges. 1847. S. 210—213.
- v. Boguslawski, P. H. L. Pr.** Ueber die Länge von Breslau.  
Astron. Nachr. XVI, XVII, XIX.
- Sadebeck, B. A. M.,** Mittheilung von den Orientirungsbeobachtungen auf der Breslauer Sternwarte, die er behufs Ermittlung ihrer geographischen Lage angestellt hatte.  
38. Jahresber. Schl. Ges. 1860, 20—27.
- —, Ueber den kathol. Pfarrkirchthurm in Schweidnitz.  
37. Jahresber. Schl. Ges. 1859, 16, 17.
- —, Ueber seine auf einer Triangulations-Reise nach Frankenstein und dem Eulengebirge angestellten Beobachtungen.  
38. Jahresber. Schl. Ges. 1860, 19—20. Nachtr. 27.
- Klinger, C. Fr. Aug.,** Longitudo observatorii Vratislaviensis. Diss. inaug. Vratisl. 1861, 20. 4°.
- Galle, J. G.,** Ueber eine neue Bestimmung der Polhöhe der Sternwarte zu Breslau (1862). 1863, 18. 4°.
- Sadebeck, B. A. M.,** Die telegraphische Längengradmessung.  
43. Jahresber. Schl. Ges. 1865. S. 25—26.
- Galle,** Ueber einige neuere Resultate für die geographischen, meteorologischen und magnetischen Orts-Constanten von Breslau.  
Jahresber. Schl. Ges. 49. 1871, 301—312.
- Bestimmungen,** astronomische, für die Europäische Gradmessung (1857 bis 1866). Herausgeg. von J. J. Baeyer. Leipzig 1873.  
[Darin: Polhöhe und Azimut der Sternwarte in Breslau (1862), der Schneekoppe (1863)].
- Arbeiten,** astronomisch-geodätische, in den Jahren 1879 und 1880. Herausgeg. von Th. Albrecht. Berlin 1881.  
[Darin: Umrechnung der Polhöhebestimmungen: Trockenberg (1852), Breslau (1862), Schneekoppe (1863)].

- Arbeiten**, Astronomisch-geodätische, I. Ordnung. Telegraphische Längenbestimmungen. Herausgeg. von Th. Albrecht. Berlin 1887.  
[Darin: Längendifferenzen Berlin—Breslau—Königsberg (1885)].
- Albrecht**, Geographische Ortsbestimmungen im Riesengebirge.  
Wanderer im Riesengeb. III. 1888, 141—143.

## 4. Höhenmessungen.

### A. Allgemeines.

- Verzeichniss** der wichtigsten Höhenpunkte der Sudeten und des Teschnischen Gebirges (nach Prudlo und Scholtz).  
[Fr. Wimmer's Neue Beiträge zur Flora von Schl. Breslau 1845, 97—112].
- Freih. v. Strantz**, K. F. F., Ueber die noch nicht gemessenen Höhenpunkte der Sudeten.  
Uebers. der Arb. Schl. Ges. 1845, 161. 162.
- v. Pannewitz**, Höhenangaben für Schlesien.  
Verh. Schl. Forstverein. 1857, 184—188. 1867, 186—188.
- Sadebeck**, B. A. M., Ueber den Stand der Hypsometrie Schlesiens.  
39. Jahresber. Schl. Ges. 1861. S. 23—24.
- Kořistka**, Carl, Gemessene Höhenpunkte in Böhmen (Serie II).  
Arch. naturw. Landesdurchforsch. von Böhmen. II, I. Prag 1877, 129—209.  
[Enthält ausser Zusammenstellungen aus anderen Quellen auch halbrigonometrische und barometrische Höhenmessungen des Verf. im schles. Gebirge.]

### B. Nivellements.

- Müller-Köpen**, Die Höhenbestimmungen der Kgl. Preuss. Landesaufnahme in der Prov. Schlesien. Berlin 1880, 35. 1883, 67 m. K.
- Nivellements** der trigonom. Abtheilung der Landesaufnahme. VI. Berlin 1886, 148. 4°. Mit 7 Tafeln.  
(Schlesien und Theile der Nachbarprovinzen.)
- , Auszug aus den N. der Trigonometr. Abtheilung der Landesaufnahme. V. Heft. Prov. Posen und Schlesien. Berlin, S. Mittler & S. 1886, 120. Mit Uebers.-Tafeln.
- der Schles. Eisenbahnen in Statist. Nachrichten über die preuss. Eisenbahnen.
- III. Oberschles. E.-B. Wilhelms E.-B. (Cosel—Oderberg). Breslau—Posen. Breslau—Schweidnitz—Freiburger E.-B. bis Waldenburg, Liegnitz, Reichenbach. Niederschles.-Märk. E.-B. nebst Görlitz—Kohlfurt und Hansdorf—Glogau.
  - IV. Lissa—Glogau.
  - V. Oppeln—Tarnowitz.
  - X. Wilhelmsbahn (Ratibor—Leobschütz. Nendza—Nicolai).
  - XV. Berlin—Görlitz.
  - XVI. Schles. Gebirgsbahn. Görlitz—Lauban.
  - XVIII. Rechte-Oder-Ufer-Eisenbahn.
  - XXII. Oberlaus. Bahn [Falkenberg—Kohlfurt].
  - XXIII. Oels—Wilhelmsbrück.
  - XXIV. Posen—Kreuzburg. Oels—Gnesen. Niederschles.-Märk. Bahn (Gassen—Arnsdorf).
  - XXV. Rasselwitz—Leobschütz—Landesgrenze. Deutsch-Wette—Ziegenhals—Landesgrenze. Breslau—Mittelwalde. Frankenstein—Kandrzin.  
[Vergl. ferner die Jahresber. der einzelnen E.-B.-Gesellschaften].
- Galle**, J. G., Die Seehöhe Breslaus.  
Jahresber. Schl. Ges. 67. 1889, 189—192.

### C. Trigonometrische Höhenbestimmungen.

- Heinrich**, Chr., *Geographia curiosa et utilis*. Neisse 1710, 64.  
[S. 52 die älteste trigonometrische Höhenbestimmung des Zobten].
- Hoffmann** C. und **Salzenberg** G., *Trigonometrisches Nivellement der Oder*.  
Berlin 1841, 230. 4°. Mit 2 Taf.
- v. **Boguslawski**, P. H. L. Pr., *Ueber die Seehöhe von Breslau*.  
Astron. Nachr. XVI.
- —, Notiz, die Höhe der Sternwarte über dem Nullpunkte des Unterpegels betreffend.  
Uebers. der Arb. Schl. Ges. 1832. S. 12.
- —, Notiz über Seehöhe des Barometers auf der Breslauer Sternwarte nach dem grossen geodätischen Nivellement der Oder.  
Uebers. der Arb. 1841. S. 49.

### D. Barometrische Höhenmessungen.

- v. **Felbiger**, Joh. Ign., Versuch, die Höhe des Riesengebirges zu bestimmen, nebst Anmerkungen von J. E. Scheibel. Breslau 1769, 16. 4°.
- Zobtenberg**, Von der Höhe des Z. [Messung von Felbiger's].  
Oekon. Nachr. I. 1778, 49—53.
- v. **Gersdorf**, Versuch, die Höhe des Riesengebirges durch barometrische Ablesung zu bestimmen. Leipzig 1772, 15. 4°.
- — Etwas von der Lage einiger Oberlaus. Berge und Oerter in Absicht ihrer Höhe.  
Laus. Mon.-Schr. 1793, 29—56.
- Jungnitz**, L. A., Auszug einiger Beobachtungen auf der Reise in die schles. Sudetengebirge, die Meteorologie und Geographie betreffend.  
Prov.-Bl. 16. 1792, 245—256.
- — Höhenbestimmungen einiger Oerter in der Grafsch. Glatz.  
Prov.-Bl. Lit. Beil. 1798, 174.
- Höhenbestimmungen** einiger Oerter im Niederschlesischen Gebirge durch Barometerbeobachtungen.  
Prov.-Bl. Lit. Beil. 1801, 202—207.
- v. **Lindener**, Barometrische Nivellirung von Schweidnitz über Breslau bis Cuxhaven.  
Chr. Ernst Wünsch' Lucifer. Leipzig, 1802, 239—315, vgl. Chr. Heinr. Müller, 5. Bull. naturw. Sect. Schl. Ges. 1823, 3.
- Zobtenberg**, Barometrische Höhenbestimmung des Z.  
Prov.-Bl. 1802. Lit. Beil. 236—240.
- v. **Charpentier**, Touss., Darstellung der Höhen verschiedener Berge, Flüsse und Orte Schlesiens. Mit einem Kupfer (Profile). Breslau 1812, 111. 4°.
- Jungnitz**, L. A., Bestimmung der Seehöhe von Waldenburg und Neisse.  
Corr.-Bl. Schl. Ges. Jahrg. 5. 1814. Heft I, S. 10—13.
- v. **Hopfgarten**, C., Höhen über der Meeresfläche im preuss. Staate. Glatz 1820, 72. Dazu 4 Seiten Druckfehler.  
[Unberufene, von Fehlern wimmelnde Veröffentlichung der Höhenangaben, welche Gen.-Major v. Lindener theils selbst festgestellt, theils gesammelt hatte.]
- Steffens**, Henr., Einige Höhenmessungen im Riesengebirge.  
Schriften. I. Breslau 1821, 276—280. [Daran geknüpft Erwägung der idealen Höhe der Schneegrenze für das Riesengebirge].
- Elsner**, Notiz über die Meereshöhe des Annaberges.  
Uebers. der Arb. Schl. Ges. 1824, 17. 5. Bulletin der naturw. Section. 1824, 13.

- Müller, Chr. Heinr.**, Abweichende Ergebnisse über die Seehöhe schlesischer Orte, gefunden durch ein Nivellement oder durch Barometer-Beobachtungen.  
3. Bulletin der naturw. Section Schl. Ges. 1824, 3—4.
- Länge**, Schlesiens Bergbau gegen den Friedrich-Wilhelms-Stollen zu Altwasser verglichen.  
Hertha. VI. 1826. Geogr. Zeitg. 169—178.
- Berghaus, Heinr.**, Barometrische Höhenmessungen im Königshainer Gebirge und in der Gegend von Görlitz überhaupt.  
Hertha. V. 1826, 49—60.
- —, Barometrische Höhenmessungen in der Ober- und Nieder-Lausitz.  
Hertha. V. 1826. Geogr. Zeitg. 191—201. [Neue verbesserte Bearbeitung in Berghaus' Zeitschr. für Erdk. X. 1850, 282—299].
- Jungnitz\*, L. A.**, Ueber die Höhe der Schneekoppe.  
Hertha. IX. 1827, 374—377.
- v. Oesfeld**, Bestimmung der Höhe einiger Punkte in Schlesien und dem schlesischen Gcbirge.  
Hertha. XI. 1827, 343—365.
- —, Höhenunterschied zwischen Hirschberg und Breslau.  
2. Bulletin naturw. Sect. Schl. Ges. 1828, 13. Uebers. der Arb. Schl. Ges. 1828, 37.
- v. Carnall**, Die vorzüglichsten Höhenpunkte Oberschlesiens.  
Karstens Archiv. XVIII. 1829, 283—322.
- Berghaus**, Barometer-Nivellement eines Profils zwischen Moldau und Oder, von Prag bis Breslau.  
Ann. d. Erdk. I. 1830, 689—700.
- Scholtz, E. J. und Feldt, L.**, Höhenmessungen im schles. Gebirge.  
Ann. d. Erdk. I. 1830, 700—704.
- Hallaaschka**, Höhenunterschied zwischen der Schneekoppe in Böhmens Riesengebirge und Prag (nach Hawliczecks Beobachtungen).  
Ann. d. Erdk. II. 1830, 175—182.
- Zobel und v. Carnall**, Zusammenstellung gemessener Höhenpunkte im Riesengebirge, Eulengebirge und im mähr.-schles. Gebirge.  
[Meist nach v. Lindener.] Karstens Archiv f. Min. IV. 1832, 434—464.
- Feldt**, Ein hypsometrisches Resultat von Warmbrunn's Höhen-Unterschied von Breslau.  
Uebers. der Arb. Schl. Ges. 1834, 62.
- Prudlo, F.**, Ueber die vorhandenen Höhebestimmungen der Berge und Oerter in Schlesien und der Grafschaft.  
Prov.-Bl. 99. 1834, 433—441.
- Freih. v. Vincke**, Ueber das von ihm unternommene barometrische Nivellement des Sudeten-Gebirges und Schlesiens.  
Uebers. der Arb. Schl. Ges. 1836, 68—72.
- Graf Schweinitz**, Ueber seine barometrische Messung der Schneekoppe.  
Uebers. der Arb. Schl. Ges. 1836, 72—76.
- Prudlo, F.**, Die vorhandenen Höhenmessungen in Schlesien, der Grafschaft Glatz, der preuss. Lausitz und den Angrenzungen. Kritisch bearbeitet und sehr vermehrt, nebst scharfer Begrenzung der meisten Gebirgszüge im schles. Gebirge. Breslau 1837, 314.
- Köhn v. Jasky und Mädler**, Neue Höhenbestimmungen in Schlesien.  
Ann. der Erdk. 3. Reihe. IV. 1837, 309—325.
- Graf Schweinitz**, Höhenmessungen im Riesengebirge.  
Ann. der Erdk. 3. Reihe. V. 1838, 411—420.

- Wahrendorff**, Barometrische Höhenpunkte in Niederschlesien.  
Arch. f. Min. XI. 1838, 152—170.
- Lutz**, Ueber die hypsometrischen Arbeiten der Section für Sudetenkunde.  
Uebers. der Arb. Schl. Ges. 1838, 89—95. 1839, 150—158.
- Scholtz**, E. Jul., Berechnung der Höhe der Schneekoppe.  
Uebers. der Arb. Schl. Ges. 1839, 178.
- v. Boguslawsky**, Höhenunterschiede zwischen dem Barometer-Niveau der Breslauer Sternwarte und den Stationen des Vereins für Sudetenkunde. (Beobachtungen von 1842—1846).  
Uebers. der Arb. Schl. Ges. 1843. Anh. 36—39. 1845. Anh. 14—18; 43—47. 1846. Anh. 15—19; 43—48. 1847. Anh. 15—18; 37—41. 1848. Anh. 16—24.
- Hertel**, Theod., Die Höhe von Görlitz und einiger umliegender Punkte über der Nordsee. Festber. Gymn. Görlitz 1840, 15. 4°.
- Rösler**, A., Höhenmessungen in der Lausitz.  
Abh. Naturf.-Ges. Görlitz. IV. 1844, 69—100.
- Sadebeck**, B. A. M., Ueber die barometrische Höhenmessung des Rummelsberges.  
Uebers. der Arb. Schl. Ges. 1846, 189—191.
- v. Boguslawski**, G., Bericht über einige in der Umgegend von Neurode gemachten Höhenmessungen.  
Uebers. der Arb. Schl. Ges. 1847, 200—204.
- Hertel**, Theod., Barometrische Höhenmessungen in der preuss. Oberlausitz und den angrenzenden Gebieten. Festschr. Gymn. Görlitz 1850, 19. 4°.  
Vgl. N. Laus. Mag. XXVII. 296—299.
- Sadebeck**, B. A. M., Barometrische Höhenbestimmungen von Professor Dr. Scholtz (1822) aufs Neue berechnet.  
29. Jahresber. Schl. Ges. 1851, 23—27.
- Fils**, A. W., Barometrische Höhenmessungen in Schlesien. [Riesengebirge.]  
Zeitschr. f. Allg. Erdk. I. 1853, 477—488.
- Sadebeck**, B. A. M., Ueber die Seehöhe des Thonlagers von Canth.  
32. Jahresber. Schl. Ges. 1854, 18—19.
- —, Hypsometrische Mittheilungen über das Eulengebirge und die Schneekoppe.  
39. Jahresber. Schl. Ges. 1861, 24—33.
- —, Die Seehöhe von Görlitz und der Landeskrone.  
Abh. Naturf.-Ges. Görlitz. XI. 1862, 1—11.
- Hertel**, Theod., Barometrische Höhenmessungen in der Oberlausitz.  
Abh. Naturf.-Ges. Görlitz. XII. 1865, 103—125.
- Fils**, A. W., Barometer-Höhenmessungen bei Landeck und im Reichensteiner Gebirge.  
Petermann's Mitth. 1867, 54—58.
- Malberg**, Ueber die Höhenlage der Niederschles.-Märk. Eisenbahn, der Schles. Gebirgsbahn und einiger in deren Nähe belegener Punkte Schlesiens und der Oberlausitz.  
Abh. Naturf.-Ges. XIV. 1871, 1—15.
- Sadebeck**, Zu den schlesischen Höhenbestimmungen. [Eulengebirge.]  
Prov.-Bl. N. F. X. 1871, 544—545.
- Pilati**, Max, Zur Feststellung schlesischer Höhenpunkte. [Eulengebirge.]  
Prov.-Bl. N. F. X. 1871, 404—405.
- Jokély**, Joh., Barometer-Höhenmessungen im nördlichen Böhmen. [Betrifft das Riesengebirge und seine südlichen Vorlagen.]  
Jahrb. Geol. R. Anst. XIII. 1863, 228—235.

## 5. Flächenberechnung und Orometrie.

- Sack**, Wie gross ist Schlesien?  
Prov.-Bl. 6. 1787, 414—419.
- Grösse** der Schlesie in ihrer Zergliederung.  
Prov.-Bl. 16. 1792, 529—535.
- Freih. v. Strantz**, K. F. F., Ueber die Bestimmung der mittleren Höhe ganzer Provinzen und einzelner Kreise im Allgemeinen und Schlesiens insbesondere.  
Uebers. der Arb. Schl. Ges. 1838, 40—42.
- Peucker**, Karl, Orometrische Studien im Riesengebirge.  
Wanderer im Riesengeb. III. 1888, 158—159.
- —, Die Kammlinienentwicklung. Ein Beitrag zur Methode d. Orometrie.  
Wanderer im Riesengeb. IV. 1889, 31—35, 41—45.

## III. Landeskundliche Gesamtdarstellungen.

### I. Periodische Litteratur und Sammelwerke.

- Analekten**, Schlesische, herausgeg. von Sinapius und Thiel, Breslau. 1790—1791.
- Arbeiten** einer vereinigten Gesellschaft in der Oberlausitz. Görlitz 1750—1754.
- Archiv** von und für Schlesien, herausgeg. von Heinze, Berndt, U. v. Wildungen  
Breslau 1812. 4<sup>o</sup>.
- Correspondenz** der Schles. Gesellschaft für vaterländ. Cultur. I. II, 1.  
Breslau 1819, 1820.
- Correspondenzblatt** der schlesischen Gesellschaft für vaterländische Cultur.  
I.—VI. Breslau 1810—1815.
- der Gesellschaft zur Beförderung der Naturkunde und Industrie Schlesiens. Nr. 1—11. Breslau 1807/8.
- Denkschrift** zur Feier ihres 50jähr. Bestehens, hgg. von der Schl. Ges.  
Breslau 1853, 282. 4<sup>o</sup>.
- Erzähler**, Der Breslauer, herausgeg. von Fülleborn. I—X. 1801—1809  
[mit 250 Kupfern schlesischer Städte, die auch besonders erschienen unter dem Titel: Fr. Glob. Endler, Bildliche Ansichten vom Schlesierland.]
- Neuer Breslauer, hg. von C. A. Menzel und C. Schall. I.—III. 1810/2.  
— Breslauer, 1—14. 1835/48.
- Galerie** des Nützlichen und Schönen. 1817. M. Kupfern.  
[Enthält Beschreibungen der Städte Bolkenhain, Grünberg, Jauer, Liegnitz, Reichenbach, Wünschelburg.]
- Schlesischer Städte. Breslau 1809, 52. 4<sup>o</sup>.  
[Breslau, Brieg, Liegnitz, Jauer, Striegau, Neisse, Schweidnitz, Reichenbach, Ohlau, Glogau, Oels, Münsterberg.]
- Jahresbericht** des Gebirgsvereins der Grafschaft Glatz. Seit 1882. 4<sup>o</sup>.  
— der Schles. Gesellschaft für vaterländ. Cultur. 28—70. Breslau 1850—1892. (Bis 1860 4<sup>o</sup>, seither 8<sup>o</sup>).
- Kundmann**, Joh. Chrn., Die Heimsuchungen Gottes in Zorn und Gnade über das Herzogt. Schlesien in Münzen. Leipzig 1742, 656. 4<sup>o</sup>.

- Kundmann**, Joh. Chrn., *Rariora naturae et artis* oder Seltenheiten der Natur und Kunst. Breslau, 1737, 1311. Fol.
- Labyrinth**, Schlesisches Historisches, oder Sammlung von hundert Historien, denkwürdigen Nahmen, Oerter, Personen, Gebräuche, Solennitäten und Begebenheiten in Schlesien (von Chr. Stieff). Breslau u. Leipzig 1737, 824.
- Magazin**, Lausitzisches. I.—XXXV. Görlitz 1768—1792.  
—, Neues Lausitzisches. I.—LXVII. Görlitz 1822—1891.
- Merkwürdigkeiten** Schlesiens, herausgeg. von Thom. Frz. Tiede. Reichenbach 1804, 381.
- Miscellanea**, physico-medico-mathematica oder angenehme, curieuse und nützliche Nachrichten von physik. und medicin. auch dazu gehörigen Kunst- und Litteratur-Geschichten, herausgeg. von Andr. El. Büchner. Erfurt 1727—1730. 3 Bde. 4<sup>o</sup>.  
—, *Silesiaca variis hinc inde praesidiis adornata* collegit Theod. Crusius. Liegnitz und Leipzig 1722, 262, continuata 1728, 351 S.  
[Teil 1 enthält Phil. Melancthon's *Commendatio Silesiae*, Sim. Griesbecii *Εἰσαγωγή Silesiae*, Abr. Kittelii *Encomium Silesiae*, Conr. Sam. Schurtzleischii *Lemmata historica ad Silesiam pertinentia*.]  
Teil 2 enthält Schriften über Breslau von Dan. Radeck (1567), Dan. Illmer (1623), J. A. Mauersberger (1668) u. A.
- Miscellen**, Glätzische, hg. von J. Kögler. Glatz 1812. 2 Bde.
- Monatsschrift**, Glätzische, herausgeg. von D. Blottner und M. Pohle. I. II. Glatz 1799, 1800.  
—, Lausitzer. Görlitz 1793—1800.  
—, Neue Lausitzer. 1801—1805.  
—, Oberschlesische, herausgeg. von J. K. Chr. Löwe und J. G. Peuker. I. II. Grottkau 1788, 1789.  
—, von und für Schlesien, herausgeg. von Heinr. Hoffmann. I. II. Breslau 1829.  
—, Allgemeine Schlesische, herausgeg. von Carlo. Breslau 1843, 192. 1844, 440.
- Nachrichten**, Gesammelte und Documente, den gegenwärtigen Zustand des Herzogt. Schlesiens betreffend. Frankfurt und Leipzig 1741—1744. I. 920. II. 940. III. 904. IV. 913. V. 904.  
—, Oekonomische, der patriot. Gesellschaft in Schlesien. I. 1773 bis VII. 1778. 4<sup>o</sup>.  
—, Neue Oekonomische, Breslau. I.—VI. 1780—1785. 4<sup>o</sup>.
- Provinzialblätter**, (Lausitzer). I. Görlitz 1782.  
—, Schlesische 1—55. 1785—1812. Herausgeg. von Streit u. Zimmermann.  
56—78. 1812—1823. Herausgeg. von Streit.  
70—84. 1824—1826. Herausgeg. von Büsching u. Streit.  
85—89. 1827—1829. Herausgeg. von Büsching.  
90—118. 1829—1843. Herausgeg. von Sohr.  
119—130. 1844—1849. Herausgeg. von Nowak.  
Neue Folge 1—7. 1862—1868. Herausgeg. von Oelsner.  
= = 8—14 (Rübezahl). 1869—1875. Herausgeg. von Oelsner.
- , Neue Schlesische, Beiträge zu einer fortlaufenden Culturgeschichte unserer Provinz. Herausgeg. von C. Doulin. I., II. Breslau 1860, 194.
- Riesengebirge**, Das, in Wort und Bild. Marschendorf. I. 1881/90. Red. von Petrák.
- Ruhlandt**, Ed., Album für Schlesien und die Lausitz. Breslau. I. 1856, 175. II. 1857, 101.

- Sammlung** von Natur- und Medicin-, wie auch hiezu gehörigen Kunst- und Litteratur-Geschichten. 38 Quartalhefte. Breslau 1718 bis Erfurt 1730. 4°. 4 Suppl. 1726—1729. Register 1736, 684. 4°. Herausgeg. von Joh. Kanold.  
[Inhaltsangabe bei Hellmann, Repertorium 229. 230. 559—560. Im Folgenden citirt als: Breslauer Sammlung.]
- , **Schlesische, kleiner auserlesener Schriften von einigen Freunden der Gelehrsamkeit.** Herausgeber: Chr. Sam. Hofmann. Breslau u. Leipzig. 1—3. 1754—1756.
- Satyrae, Medicorum Silesiacorum, quae varias observationes ex omni medicinae ambitu exhibent.** Vratislaviae et Lipsiae, imp. Joh. Jac. Kornii. I.—VIII. 1736—1742. Herausgeber: Gfr. Hnr. Burghart.
- Schlesien**, ehemund und jetzt. Eine Zeitschrift herausgeg. von Oelsner und Reiche. I. Breslau 1806.
- Schlesiens Vorzeit** in Bild und Schrift. Zeitschrift des Vereins für das Museum schlesischer Alterthümer. I. 1870. II. 1875. 4°. III. 1881. 8°. Herausgeg. von H. Luchs. IV. 1888. Herausgeg. von H. Luchs, vollend. von Grempler und Zimmer.
- Schlesier**, Der forschende. Herausgeg. von Burghart. Breslau u. Leipzig 1758, 240.
- Schlesier-Buch.** Ein vaterländ. Lesebuch für das Herzogth. Schlesien. Liegnitz 1825, 475.
- Silesia** oder Schlesien in historischer, romantischer und malerischer Beziehung. Herausgeg. von einem Vereine Gelehrter und Künstler. I. Glogau 1841, 208. 4°. Mit 41 Stahlstichen.
- Tagebuch**, Breslavisches, für den Bürger und Landmann. Eine Monatschrift. Breslau 1809, 192. 4°. Mit 12 Kupfern.  
[Enthält kurze von Abbildungen begleitete Beschreibungen der Städte Breslau, Brieg, Liegnitz, Jauer, Striegau, Neisse, Schweidnitz, Reichenbnch, Ohlau, Glogau, Oels, Münsterberg.]
- Übersicht** der Arbeiten der Schles. Gesellsch. für vaterländ. Cultur. Breslau 1824—1849.
- Verhandlungen** der Gesellsch. zur Beförderung der Naturkunde und Industrie Schlesiens. I., II, 1. Breslau 1806, 1807.
- Vierteljahrschrift** für Geschichte und Heimathskunde der Grafsch. Glatz. I.—IV. 1881/82—1884/85. Red. von Edm. Scholz. V.—X. 1885/86—1890/91. Red. von Volkmer und Hohaus.
- Wanderer**, Der, im Riesengebirge. Organ des R.-G.-V. I. 1882/84. Red. von Donat. II. 1885/86. III. 1887/88. Red. von P. Scholz. IV. 1889/91. V. 1892. Red. von Regell.
- Zeitschrift** des Vereins für Geschichte und Alterthum Schlesiens. Herausgeg. von Rich. Röpell, seit 1863 von Colm. Grünhagen. I. 1855 bis XXV. 1891.

## 2. Landesbeschreibung.

**Corvinus** Laurentius, Silesiae descriptio compendiosa (Carmen). Cosmographia. Basel 1496.

Neu abgedr. in Marius Niger, Commentarii Geographiae ed. W. Wissenburg. Basel 1557, 623—624.



- Stenus, Barth.**, *Descriptio Silesiae e cod. Romano* ed. J. Theoph. Kunisch. Prog. Friedr.-Gymn. Breslau 1836, 20. 4°.  
[Aeltere nun entbehrliche Ausgabe in Fr. W. Sommer's *Regnum Vannianum* Breslau 1722, 137—204. 4°.]
- Kunisch, Geogr.** *Abriss Schlesiens vom Jahre 1500.* Nach Barth. Stein. Prov.-Bl. 103. 1836, 248—254.
- Carus, Joach.**, *Gentis Silesiae Annales.* Witebergae 1571, 393 fol.  
Dasselbe: *Schlesische und der herrlichen Stadt Breslau General-Chronica* ver-  
teutscht durch Heinr. Räteln. Frankfurt 1585. I. 309. II. 169. — Wittenberg  
1587, 426. — Leipzig 1601, 1607 (mit Fortsetzung durch Laur. Peccenstein und  
Laur. Müller) 591. — Erweiterte Bearbeitung durch Jak. Schickfuss. (Neu ver-  
mehrte Schles. Chronica.) Breslau 1625, 266 + 150 + 594 + 324.
- Köckritz** (gen. Faber), Franz, *Sabothus sive Silesia.* Basel 1592.  
(In Nic. Reusner, *Itinerarium totius orbis.*)  
2. Ausg. von G. Tilgner, *Primitiae Silesiaca.* Leipzig 1715, 57.
- Peccensteinus, Laur.**, *Poliographia und historische Erzählung etzlicher vor-  
nehmster Städte in Ober- und Nieder-Schlesien.* Leipzig 1606, 142 fol.
- Grisbecius, Sim.**, *Isagoge Silesiae etymon, originem, situm brevis elegiis  
repetens.* Francofurti 1613. 4°.  
Wieder abgedr. in Krause's *Miscell. Sil. I.*
- Henelius, Nic.**, *Silesiographia, hoc est Silesiae delineatio brevis et succincta:  
in qua non modo regionis rationem, naturam, cultum et proventum,  
verum etiam ingenia, mores et instituta habitantium formamque rei-  
publicae tamquam in tabula contemplari dicet.* Francofurti 1633, 143.  
4°. *Renovata, scholiis, observationibus et indice aucta* Wratislaviae et  
Lipsiae 1704. I. 768. II. 1283. 4°.  
[Diese neue bedeutend erweiterte Bearbeitung ist das Werk Mich. Jos. Fibigers].  
Vgl. H. Markgraf. Nik. Henel's von Hennenfeld *Leben und Schriften.* Zeitschr.  
f. Gesch. Schl. XXV. 1891, 1—41.
- Polius, Nic.**, *Historia Incendiorum.* Historischer Brand und Feuerspiegel  
oder Ordentliche Erzählunge vieler schädlicher Fewersbrünste im Lande  
Schlesien, sampt kurzer Beschreibung des Landes, der Städte und Oerter,  
mit angehengtem Bericht von der Oder und anderer Schlesischer Wasser  
Ursprung. Breslau 1629, 230. 4°.  
(*Incendia* 1—100. *Urbica* 101—210. *Odera* 211—226.)
- Zeiller, Martin**, *Topographia Bohemiae, Moraviae et Silesiae.* Frankfurt  
1650. Fol. [Schlesien S. 117—192. Mit 6 Ans. und 4 Plänen.]
- Kittel, Abrah.**, *Encomium Silesiae publica oratione expressum ac recitatum.*  
Wittenberg 1661. 4°. Wiederholt Liegnitz und Leipzig 1722. 8°.  
[Auch in Krause's *Miscellanea*].
- Naso, Ephr. Ign.**, *Discursus politicus seu famularis Prodrömus novorum  
chronicorum ducatus Silesiae.* Breslau 1665, 50. 4°.
- Fechner, Joh.**, *Elysiæ sylvæ seu deliciae montium, agrorum, nemorum,  
fluviorum, oppidorum aliorumque locorum quorundam amoeniorum,  
quibus Elysiæ sive Silesia gaudet, caractere poetico adumbratae.*  
Brigae 1675, 92.
- L(ichtenstern), Fr.** [Pseudonym für Lucae], *Schlesische Fürsten-Krone oder  
eigentl. wahrhafte Beschreibung Ober- und Nieder-Schlesiens.* Frank-  
furt a/M. 1685, 832.
- Curiosi Silesii** [Pseudonym für Caspar Sommer], *Animadversiones und An-  
merkungen über Fr. Lichtensterns Schlesische Fürsten-Krone.* Weissen-  
fels 1687, 296.

- Lucae**, Fr., Schlesiens curiose Denkwürdigkeiten oder vollkommene Chronica von Ober- und Nieder-Schlesien. Frankfurt 1689, 2240. 4°.
- Gomolcke**, Dan., Wegweiser durch ganz Ober- und Niederschlesien. Oels 1735, 40. 2. A. (1738), 36.
- (**Köhler**, J. Dav.), Schlesische Kern-Chronike oder kurtze jedoch gründliche Geographisch-, Historisch- und Politische Nachricht von dem Herzogthum Schlesien. I. Nürnberg 1710. II. Frankfurt und Leipzig 1715. Neu gedruckt: I., II. Nürnberg, Frankfurt, Leipzig, 1741, 520, 878.
- Zürner**, A. Fr., Kurze geograph. Nachricht von dem Herzogt. Schlesien 1741.
- Beschreibung**, Kurze geographische von Böhmen, Mähren, Ober- und Nieder-Schlesien. Frankfurt und Leipzig 1741, 102.
- , Historische und geographische des Herzogthums Schlesiens, mit einer accuraten Land-Charte versehen. Von einem Schlesier. Freystadt 1741, 132. 4°.
- Beschryving**, Historische en Geografische, van het hertogdom Silesien uit het Hoogduits vertaald door H. Zweerts. Amsterdam 1745, 336. H. W. Löhner.
- Palmbaum**, Schlesischer, d. i. kurze Nachricht von Schlesien. Frankfurt 1742, 60. 4°.
- Rösel**, Gl. Sam., Auszug einer geogr. und histor. Beschreibung des Herzogt. Schlesiens. Breslau 1782, 79.
- (v. **Klöber**), Von Schlesien vor und seit dem J. 1740. Freiburg 1785, 336 + 543. N. Aufl. 1788, 432 + 638.
- Bruchstück** einer physikalischen Geographie von Schlesien.  
Prov.-Bl. 7. 1788, 97—115.
- Zimmermann**, Fr. Albr., Beyträge zur Beschreibung von Schlesien. 1—13. Brieg 1783—1796.
1. F(ürstent.) Brieg. 406. — 2. 3. Oberschlesien. 380 u. 399. — 4. F. Münsterberg-Oels. 399. — 5. F. Schweidnitz. 544. — 6. F. Jauer. 400. — 7. F. Sagan. Kr. Wartenberg. F. Wohlau. Kr. Militsch. 432. — 8. F. Liegnitz 392. (Ans. des Probsthainer Spitzbergs). — 9. Grafsch. Glatz. 384. — 10. F. Glogau. 560. — 11. Stadt Breslau. 722. — 12. F. Breslau. — 13. Register. Nachträge: Ober-Glogau. Neu-Schlesien. 334.
- , Einige allgemeine Nachrichten von Schlesien. Brieg 1795, 88.
- Weigang**, Schlesien und die Grafsch. Glatz, geographisch-poetisch beschrieben. Breslau u. Leipzig 1792, 32.
- Nitsche**, K. G., Kurz gefasstes Lehrbuch einer historisch-statistischen Geographie von Schlesien. Halle 1794, 106.
- Meissner**, Joh. Glied., Kurze Beschreibung von Schlesien. Liegnitz 1795. 2. A. 1797, 335. 3. Aufl. Bunzlau 1805.
- , Beschreibung von Schlesien. Auszug, von ihm selbst entworfen. Liegnitz 1798, 72. 2. Aufl. 1805.
- Weigel**, J. A. V., Geographische, naturhistorische und technologische Beschreibung des Herzogt. Schlesiens. 1—10. Berlin 1800—1806.
1. F(ürstentum) Schweidnitz. 184. — 2. F. Jauer. 234. (Ans. des Riesengebirges). — 3. F. Münsterberg und Brieg. 215. — 4. Grafsch. Glatz. 268. — 5. F. Liegnitz, Wohlau, Glogau. 394. — 6. F. Sagan u. Breslau. 215. — 7. F. Oels, Trachenberg, Neisse, Ratibor. 196. — 8. F. Pless, Oppeln. Kreis Leobschütz, Standesherrsch. Beuthen. 271. — 9. Herrsch. Wartenberg, Goschütz, Militsch, Sulau, Neuschloss, Freihahn, Loslau, Oderberg. Nachträge. 205. — 10. Verz. der in Schlesien lebenden Thiere. 358.
- Sternagel**, J. G., Geographisch-statistische Beschreibung des Herzogt. Schlesien und der Grafschaft Glatz. Breslau 1805, 175.
- (Der Inhalt entspricht nicht dem Titel, sondern ist vorwiegend historisch).

- Bohm**, Chr. Ludw., Handbuch der Geographie und Statistik des preuss. Herzogthums Schlesiens. Berlin 1806, 307.
- (v. **Cölln**, F.), Schlesien, wie es ist. Von einem Oesterreicher. Berlin, Fröhlich. 1806. I. 392. II. 343. III. 320.
- Sinapius**, Joh. Chr., Schlesien in merkantilischer, geographischer und statistischer Hinsicht, Sorau u. Leipzig 1803—1809. I. 232. II. 187.
- Beyer**, Fr., Geographie oder Erdbeschreibung vom Herzogt. Schlesien und der Grafsch. Glatz für Kinder. Breslau. 5. Aufl. 1816.
- Scholz**, Chr. Glob., Schlesien. Ein Büchlein für Elementarschüler. Breslau 1835.
- Scholz**, J. Chr. Fr., Hülfsbuch für den Unterricht in der Geographie von Schlesien. Breslau. 2. Aufl. 1843. 3. Aufl. 1847, 70. 4. Aufl. 1852. Mit K.
- Fischer**, Chr. Fr. Em., Geographisch-statistisches Handbuch über Schlesien und die Grafschaft Glatz. Breslau u. Jauer. I. 1817, 444. II. 1818, 460.
- Fischer**, Chr. Fr. Em. und **Stuckart**, C. F., Zeitgeschichte der Städte Schlesiens mit 29 Abbildungen. I. Schweidnitz 1819, 187. 4°.
- Harnisch**, W., Schlesien. Ein Hülfsbuch für Lehrer in der Kunde dieses Landes. Breslau 1820, 4. Aufl. bearb. von A. Kelch. 1827, 168.
- Görlitz**, J. C., Neueste geographisch-statistisch-technisch-topographische Beschreibung des preussischen Schlesiens. Glogau 1822. I. 252. II, 1. 202. II, 2. 195.
- Bornmann**, J. G., Kurzer Inbegriff des Wissenswürdigsten von der Provinz Schlesien für Schule und Haus. Jauer 1823. 4°.
- Röhr**, Carl, Geographie von Schlesien. Jauer 1826, 32. 2. Aufl. 1827. 4. Aufl. Schweidnitz 1845.
- Wiesner**, Kurzgefasste Beschreibung von Schlesien. Bearbeitet zu der Wandkarte des Verf. Breslau 1827.
- Knie**, J. G. und **Melcher**, J. M. L., Geographische Beschreibung von Schlesien preuss. Antheils, der Grafsch. Glatz und der preuss. Markgrafsch. Oberlausitz. Breslau.
- I. 1827, 915. Breslau.
- II, 1. 1827, 548. II, 2. 1828, 594. II, 3. 1832, 623. II, 4. 1. 1835, 61. Städte und Flecken in alphabetischer Folge bis Nimptsch.
- III. 1830, 1079. Alphabetisch-topographisch-statistische Uebersicht aller Orte.
- Schade**, Tabellarische Uebersicht der Geographie von Schlesien. Liegnitz 1831. 2. Aufl. 1834. 4. Aufl. 1844.
- Ludewig**, C., Neueste Geographie von Schlesien. Schweidnitz 1831. 3. Aufl.
- Knie**, J. G., Neuester Zustand Schlesiens. Ein geographisch-statistisches Handbuch. Breslau 1836, 136. 2. Aufl. 1838.
- Schlesien** und Rheinland. Eine ethnogr. Parallele.  
Rhein. Prov.-Bl. I. 1836, 3.
- Geschichte** der Städte Schlesiens, der Grafschaft Glatz und der preuss. Markgrafschaft Oberlausitz. I. 1838, 104. 4°. Mit 12 Abbild.
- Geographie**, Neueste von Schlesien. Löwenberg 1839.
- Schneider**, K. F. R., Kurzer Abriss der schlesischen Heimathskunde. Bunzlau 1840.
- Rossmässler**, F. H. W., Preussen in landschaftlichen Darstellungen. I, 2. Schlesien. Berlin 1841, 20. Mit 19 Stahlst.  
[Skizzen von Erdmannsdorf, Fürstenstein, Cudowa, dem Wilden Loche, Reinerz, Glatz, Gröditzberg.]

- Müller, K. A.**, Vaterländische Bilder in einer Geschichte und Beschreibung der alten Burgfesten und Ritterschlösser Schlesiens, sowie der Grafsch. Glatz. Mit 12 Abbild. Glogau 1837. XV, 551. 2. Aufl. 1844.
- Schlestein, A. F.**, Leitfaden für den Unterricht in der Geographie Schlesiens. Grünberg 1845.
- Adamy, Heinrich**, Schlesien, nach seinen physischen, topographischen und statistischen Verhältnissen dargestellt. Breslau 1850. 3. Aufl. 1867. 5. Aufl. 1880, 196. 6. Aufl. 1885, 217.
- —, Geographie von Schlesien für den Elementar-Unterricht. Breslau. 25. Aufl. 1889, 48.
- —, Beiträge zur physikalischen Geographie der Provinz Schlesien. 29. Jahresber. Schl. Ges. 1851, 186—188.
- Lachmann, J. K. G.**, Neueste Geographie von der Provinz Schlesien. Militsch. 3. Aufl. 1853. Mit K.
- Körner, Friedrich**, Vaterländische Bilder aus Schlesien und Posen, in Schilderungen aus Natur, Geschichte, Industrie und Volksleben. Mit 50 Abbildungen. Leipzig 1857, 118.
- Neumann, Gust.**, Kleine Heimathskunde der Provinz Schlesien für Schulen. Neustadt-Eberswalde 1867, 44.
- Culturbild, Ein**, der Provinz Schlesien im Hinblick auf ihre Land- und Forstwirthschaft. Festschrift für die 27. Vers. deutscher Land- und Forstwirthe. Breslau 1869, 456 + 84.
- Palm, H.**, Die Erdkunde als Hilfswissenschaft der Geschichte. Mit besond. Beziehung auf Schlesien. Prov.-Bl. Neue Folge. 12. Bd. Liegnitz 1873, 59—66.
- Bumbke, Otto**, Schlesien. Geographie und Geschichte für den Elementar-Unterricht. Breslau 1876. 3. Aufl. 1883, 31. Mit K.
- Rücker, Julius**, Heimathskunde der schles. Kreise: Breslau, Bolkenhain, Bunzlau, Frankenstein, Glogau, Görlitz, Grünberg, Hirschberg, Jauer, Landeshut, Lauban, Leobschütz, Liegnitz, Neisse, Ohlau, Oppeln, Ratibor, Schweidnitz, Tarnowitz, Trebnitz, Wartenberg, Wohlau etc. etc. Jeder Kreis mit Karte 16 S. Liegnitz 1881. 2. Aufl. Leobschütz 1889 je 19 S.
- Adamy, Heinrich**, Bilder aus der Heimathskunde der Provinz Schlesien. Königsberg i. Pr. 1883.
- Burmam, K.**, Bilder aus dem Gebirge und Berglande von Schlesien und den Ebenen in Posen von der Oder bis zur Weichsel. (Band VIII von Unser Deutsches Land und Volk, herausgeg. von G. v. Klöden und R. Oberländer.) Leipzig u. Berlin 1884. Mit 94 Ill. und 1 K.
- Hübner, M.**, Heimathskunde von Schlesien. Geographie und Geschichte. Breslau 1885.
- Schroller, Franz**, Schlesien. Eine Schilderung des Landes. Mit Stahlstichen und Holzschnitten von Blätterbauer. Glogau 1885—1889. I, 384. II, 410. III. 415.
- Sturm, L.**, Heimathskunde der Provinz Schlesien. I. Geographie. II. Geschichte. Breslau 1887, 64. Mit 2 K. u. Abb.
- Kramer, E.**, Hilfsbuch für den ersten geogr. Unterricht. I. Geographie von Schlesien. 5. Aufl. Breslau 1888, 32.
- Partsch, J.**, Landeskunde von Schlesien. Breslau 1890, 32. Mit 4 K. u. Abb.

### 3. Posthandbücher und Ortsverzeichnisse.

- Handbuch** für die Provinz Schlesien. I. Instanzen-Nachweis. II. Gewerbl. Adressbuch. III. Schlesisches Ortschafts-Verzeichniss. Herausgeg. von dem Kgl. Ober-Präsidial-Bureau. 54. Aufl. Breslau 1885, 682.  
(Hervorgegangen aus der seit 1741 erschienenen Schlesischen Instantien-Notiz).
- Preybisich**, E. G., Alphabetisches Lexicon von denen Kgl. pr. Postämtern und Postwärtereien im Herzogt. Schlesien, worinne die Ankunft und der Abgang jeder fahrenden sowohl wie reitenden und Bothen-Post jedes Ortes zu ersehen. Breslau 1768, 109. 4<sup>o</sup>.
- Verzeichniss** aller im Herzogth. Schlesien befindlichen Fürstenthümer, freyen Standesherrschaften, Kreise und Städte (1775).  
Büschings Geogr.-Mag. XIII. 1779, 239—324.
- Büsching**, A. F., Topographie von Schlesien.  
Büschings Magazin. 1779, 340. 4<sup>o</sup>. (Nur Verzeichniss der Dörfer.)
- Uebersicht**, Kurze, von Preuss.-Schlesien.  
Fabers Neues Geogr. Mag. IV. 1787/88, 24—99. 238—317. (Nur Ortsverzeichniss.)
- Adressbuch**, Allgemeines Handlungs- und Fabriken-A., auch Handlungs-Erdbeschreibung der Lausitzen und beiden Schlesien. Ronneburg und Leipzig 1801.
- Meissner**, J. G., Post- und Reisebuch, d. i. alphabet. Oerterverzeichniss von Schlesien oder Anzeige aller Städte und Dörfer in Schlesien. Bunzlau 1803, 342.
- (**Herschel**, Chr. Mor.), Schlesien in seinem ganzen Umfange; Preussisch, Oesterreichisch und ehem. Neu-Schlesien. (Alphabet. Ortsverzeichniss.)  
Breslau, W. G. Korn. 1818, 319. 2. Aufl. 1823, 331.
- Berndt**, Joh. Chr. Glb., Postwegweiser für die Prov. Schlesien. Breslau 1828. II, 63. Mit Postk.
- Knie und Melcher**, Litterarische Rechtfertigung.  
Prov.-Bl. 89. 1829, 59—64 (Anh.) (Bemerkungen über ihr schles. Ortsverzeichniss, im Gegensatz zu dem bei W. G. Korn erschienenen.)
- , Alphabetisch - statistisch - topographische Uebersicht aller Dörfer, Flecken, Städte Schlesiens. Breslau 1830, 1079. 2. Aufl. 1845, 974 von Knie allein.  
(Nachträge und Berichtigungen zur 2. Aufl. Prov.-Bl. 124 (1846), 161—163.)
- König**, G., Alphabetisches Verzeichniss sämmtlicher Ortschaften des Preuss. Staates. II. (Heft 4—6) Schlesien. Magdeburg 1833, 94 + 74 + 74. 4<sup>o</sup>.
- Behunck**, Ad., Alphabetisch-Tabellarisches Verzeichniss sämmtlicher Städte, Flecken, Dörfer und anderer Orte Schlesiens. Steinau a. O. 1855, 214 + 46.
- Rittergüter** und selbständige Gutsbezirke in der Provinz Schlesien, nach amtlichen Quellen. Breslau 1870, 245.
- Verzeichniss** sämmtlicher Ortschaften der Provinz Schlesien mit Nachweis der Postanstalten und der betreffenden Kreise. Herausgeg. von der Kgl. Oberpostdirection Breslau. Breslau 1872, 213. 4<sup>o</sup>.
- Schwarz**, Hugo, Ortschafts-Verzeichniss der Provinz Schlesien, mit Nachweis der Kreise und Postanstalten, sowie der Amts- und Standes-Amts-Bezirke. Breslau 1875, 234.
- (**Pastorff**, M.), Schlesisches Güter-Adressbuch. Verzeichniss sämmtlicher Rittergüter und selbständigen Gutsbezirke. Nach amtlichen Quellen bearbeitet. Breslau 1876, 394. 4. Aufl. Breslau 1891, 718.

- Reichs-Postgebiet**, Das. Topographisch-statistisches Handbuch für die Reichs-, Post- und Telegraphen-Anstalten Deutschlands. Berlin 1878.  
(Darin Prov. Schlesien. I, 211—288.)
- Gemeinde-Lexikon** für das Königreich Preussen. Bd. VI. Prov. Schlesien. Berlin 1887, 598.

#### 4. Reisen durch oder in Schlesien.

- Aemylius**, Georgius [d. i. G. Oemler], Propempticon scriptum ad Melch. Acontium et Christoph. Pannonium, abeuntes in Sylesiam. Vitebergae 1537, 30. 4°.
- Guhrauer**, Eine Reise in Schlesien, von Bernhardin de St. Pierre, 1765.  
Prov.-Bl. 125. 1847, 406—422.
- S.**, Wirthschaftliche Bemerkungen bei einer Reise ins Neisse'sche Vorgebürge um die Gegend von Ziegenhals.  
N. ökon. Nachr. I. 1780, 171—178. 4°.
- Briefe** eines reisenden Engländers über Schlesien.  
Deutsches Museum. 1780. I, 76—97. 148—165. 212—227.
- (**Ulrich**, J. H. F.), Bemerkungen eines Reisenden durch die Kgl. preuss. Staaten, in Briefen. I.—III. Altenburg 1779—1781.  
[Schlesien behandelt III, 111—224.]
- Biester**, J. E., Bemerkungen auf einer Reise in Schlesien.  
Berl. Mon.-Schr. 1783. I, 236—260. 521—562. II, 309—321.
- T(roschel)**, J. E., Reise von Berlin über Breslau nach dem schlesischen Gebirge im Sommer 1783. Berlin 1784, 198.
- Fabri**, Geographische Beiträge, in Briefen.  
Fabri's Geogr. Mag. IV. 1785, 48—78. Neues Geogr. Mag. I. 1785, 337 bis 365. [Ohlau, Heinrichau, Jauernick, Landeck, Oels.]
- Reise** eines Fremden aus Polen nach Schlesien.  
Journ. von und für Deutschl. 1786, 427. [Betr. Guhrau.]
- (**Wagener**, Sam. Christ.), Briefe eines Feldpredigers, geschrieben auf dem Marsche nach und in Schlesien im Jahre 1790. Stendal 1791, 164.
- Bruchstflok** einer Reise in die Grafschaft Glatz und das Riesengebirge.  
Prov.-Bl. 16. 1792, 41—60.
- Schummel**, Reise durch Schlesien im Juli und August 1791. Breslau 1792. VIII, 381.
- Zöllner**, Joh. Fr., Briefe über Schlesien, Krakau, Wieliczka und die Grafschaft Glatz, auf einer Reise im J. 1791 geschrieben. Berlin 1792. I, 450. 1793. II, 426.
- Plümicke**, C. M., Briefe auf einer Reise durch Deutschland im J. 1791 zur Beförderung der National-Industrie und des Nahrungszustandes. Liegnitz 1793. I. XVI, 336, 108. II. XIV, 391, 136.  
[Auf Niederschlesien, besonders Sagan bezieht sich I, 1—77. Beil. 1—38.]
- (**Fischer**, Joh. Wilh.), Bemerkungen auf einer Reise durch einen Theil des schles. Gebirges und der Grafsch. Glatz. Breslau, Meyer. 1793, 184.
- [**Graf Lehndorff-Bandels**, A. A. L.], Portefeuille für Reisende durch Schlesien. Aus den Papieren eines deutschen Grafen. (v. G. i. P.) Berlin 1794, 290.
- (**Schulz**, Fr.), Reise eines Liefländers von Riga nach Warschau, durch Südproussen über Breslau nach Botzen. (4. Heft des Ganzen.) Berlin 1795, 241.
- Weiss**, Chr., Wanderungen in Sachsen, Schlesien, Glatz und Böhmen. Leipzig 1796. I, 271. 1797. II, 346.

- Hennig, Ern.**, Reise in Schlesien und Sachsen, in Briefen. I. Königsberg 1799, 138.
- Wanderungen**, Kosmopolitische, durch Preussen, Liefland, Kurland, Litthauen, Volhynien, Podolien, Galizien und Schlesien. Germanien 1798—1803. 4 Bände.  
[Schlesien berührt IV, 292—531.]
- (Gutmuths)**, Meine Reise im deutschen Vaterlande, aus Thüringen ins Riesengebirge zu den Elbquellen und durch Böhmen ins Erzgebirge. Breslau, Hirschberg, Lissa, J. Fr. Korn. 1799, 260.
- Reise** durch Schlesien im J. 1801. I. Berlin, C. Quien. 1802, 168. Kl. 8°.
- Freihold, Christ.**, Die Oder und der Rhein. Hamburg 1802, 386.  
[Schlesien behandelt 1—200. 373—383.]
- (Benkowitz, K. F.)**, Reise von Glogau nach Sorrent über Breslau. Vom Verf. des Natalis. Berlin 1803, 290.
- Adams, John Quincy**, Letters on Silesia. London 1804, 387.  
[Deutsch: Briefe über Schlesien, aus dem Engl. von F. G. Friese und F. A. Zimmermann. Breslau 1805, 399. Französisch: Lettres sur la Silésie écrites en 1800 et 1801 traduites de l'Anglais par Dupuy, ornées d'une nouvelle carte dressée par Lapie. Paris 1807, 421.]
- Salfeld, C.**, Malerische Reisen durch Schlesien. Berlin 1810. 2 Hefte roy. Fol.
- Reise** durch Schlesien im Frühjahr 1810.  
Handlungsreisen herausgeg. von S. G. Meisner. II. Berlin 1811, 133—228.
- Büsching, Joh. Gust.**, Bruchstück einer Reise durch Schlesien und die Grafschaft Glatz (1809).  
Pantheon. I. 1810. 274. II, 78.
- Tagebuch** meiner Klosterreise.  
Archiv von und für Schlesien. 1812. 2. ff. (im Ganzen 26 S.). [Leubus, Wohlau, Gross-Strenz, Schweidnitz, Striegau, Jauer, Wahlstatt, Liegnitz, Gross-Glogau, Freistadt, Sagan.]
- Büsching, Joh. Gust.**, Bruchstücke einer Geschäftsreise durch Schlesien (1810—1812). I. Breslau 1813, 533.
- (v. Cölln, Friedr.)**, Wanderungen im Geist der Zeit durch einen Theil von Schlesien und Sachsen. Berlin, Maurer. 1816, 198. Kl. 8°.
- Dittrich, J. J.**, Schlesien und seine Nachbarländer. Ein Gemälde gez. auf verschiedenen Reisen.  
I. Bemerkungen auf einer Reise durch Niederschlesiens schönste Gegenden. Schweidnitz 1815, 224.  
II. Bemerkungen auf einer Reise durch die Grafschaft Glatz. Schweidnitz 1816, 287.
- v. Charpentier, Touss.**, Bemerkungen auf einer Reise von Breslau über Salzburg durch Tyrol, die Schweiz, nach Rom, Neapel (1818). Leipzig 1820. VIII, 300, VIII, 272.
- Jäkel, Ernst**, Wanderungen der Familie Wöller durch Schlesien. Berlin, J. G. Hasselberg. o. J. 186. 12°.
- Mila, Wilh.**, Reise durch die preuss. Staaten, ein Handbuch für Fremde und Einheimische. Weimar 1821, 790.  
[Schlesien 269—527.]
- v. Reichenbach**, Geologische, geognostische, statistische und topographische Bemerkungen während einer Reise in Schlesien im August und September 1822. Berlin 1822.
- (Haak)**, Bemerkungen auf einer Reise durch Schlesien, Böhmen und einen Theil von Oesterreich nach Salzburg. Von einem Ostpreussen. Gumbinnen 1829, 328.

## 5. Weltlage und Bedeutung.

- Garve**, Ueber die Lage Schlesiens in verschiedenen Zeitpunkten und über die Vorzüge einer Hauptstadt vor Provinzialstädten. Breslau 1788, 29.  
Prov.-Bl. 7. (1788), 497—523.
- Interesse**, Das politische, Schlesiens bei seiner Oberherrschaft.  
Prov.-Bl. 46. (1807), 36—43.
- Dittrich**, J. J., Die Bedeutung Schlesiens in unserer Zeit.  
Prov.-Bl. 116. (1842), 237—243.
- Sascke**, Rob., Schlesiens historische Bedeutung.  
Prov.-Bl. 121. (1845), 32—40. 121—129. 227—236.
- Oe(lsner, Th.)**, Schlesiens natürliche und geschichtliche Weltstellung.  
N. Schl. Prov.-Bl. I. 1860, 84—98.
- Böhm**, Schlesien nach seiner Bedeutung für Preussen in politischer und wirthschaftlicher Beziehung.  
Prov.-Bl. N. F. V. 1866, 129—140. 193—212.
- Partsch**, Jos., Ueber die Weltlage Schlesiens.  
Jahresber. Schl. Ges. 56. 1878, 323—326.

## 6. Geschichtliche Entwicklung.

- Frhr. v. Lüttwitz**, Heinr., Der Zustand Schlesiens in seiner historischen Entwicklung. o. O. 1829, 32.
- Polius**, Nic., Annales Vratislavienses seu potius universae Silesiae. Zeitbücher der Schlesier, herausgeg. von Büsching. Breslau 1813—1822. 4 Bde. 4°. [Bis 1623.]
- Menzel**, Karl Adolf, Geschichte Schlesiens in 3 Bänden. Breslau 1812.
- Morgenbesser**, Michael, Geschichte Schlesiens. Mit einem Vorwort von K. A. Menzel. 1829, 506. 2. Aufl. 1833.
- Stenzel**, G. A., Geschichte Schlesiens. I. (bis 1355.) Breslau 1853, 369.
- Grünhagen**, C., Geschichte Schlesiens. Gotha 1884. I, 433 + 117 (bis 1527). 1886. II, 446 + 46 (bis 1740).
- Kopietz**, Die geographischen Verhältnisse Schlesiens im Alterthum. Progr. Progymn. Frankenstein 1890, 15. 4°.
- Grünhagen**, C., Die alten schlesischen Landesfürsten und ihre Bedeutung.  
Zeitschr. f. Gesch. Schlesiens. XXI. 1887, 168—192.
- —, Schlesien unter Carl IV.  
Zeitschr. f. Gesch. Schl. XVII. 1883, 1—43.
- —, Die Hussitenkämpfe der Schlesier (1420—1435). Breslau 1872, 300.  
(Für die Landeskunde wichtig das Schlusskapitel: Die Nachwirkungen der Hussitenkriege 274—292.)
- Ermisch**, Hub., Schlesiens Verhältniss zu Polen und zu König Albrecht II.  
Zeitschr. f. Gesch. Schl. XII. 1875, 237—284.
- —, Mittel- und Niederschlesien während der königlosen Zeit (1440 bis 1452).  
Zeitschr. f. Gesch. Schl. XIII. 1876, 1—72. 1877, 291—342.
- Grünhagen**, C., Schlesien am Ausgang des Mittelalters. Eine kulturhistor. Uebersicht.  
Zeitschr. f. Gesch. Schl. XVIII. 1884, 26—67.
- Krebs**, Schlesiens innere Verhältnisse nach der Schlacht am Weissen Berge.  
Zeitschr. f. Gesch. Schl. XV, 329—356. XVI, 33—62.
- Grünhagen**, C., Schlesien in den letzten Jahrzehnten der österr. Herrschaft (1707—1740).  
Zeitschr. f. Gesch. Schl. XV. 1880, 33—62.



- Wuttke**, Heinr., König Friedrichs d. Gr. Besitzergreifung von Schlesien. I. Die Entwicklung der öffentlichen Verhältnisse Schlesiens unter den Habsburgern. Leipzig 1842. I, 370. 1843. II, 452.  
[Rec. von K. G. Kries. Breslau 1842, 40. Erwiderung Wuttkes: Abfertigung des Dr. Kr. Leipzig 1843, 40.]
- Grünhagen**, C., Schlesien unter Friedrich d. Gr. I. (1740—1756). Breslau 1890, 585. II. (1756—1786). 1892, 623.
- Mattern**, Jos., Friedrichs des Grossen Wirksamkeit in Schlesien. Progr. Gewerbesch. Gleiwitz 1875, 34. 4<sup>o</sup>.
- Zustände**, Schlesische, im ersten Jahrhundert der preuss. Herrschaft. Ein Beitrag zur Cultur- und Sittengeschichte Schlesiens. Breslau 1840, 377.
- Grünhagen**, C., Schlesien unmittelbar nach dem Hubertsburger Frieden. Zeitschr. Ver. f. Gesch. Schl. XXV. 1891, 104—123.
- Einfluss**, Ueber den, der Preuss. Regierung auf Schlesien. Prov.-Bl. 4. 1786, 427—444.
- Hoym**, Hauptbericht über den Zustand Schlesiens, d. d. Breslau, 23. Aug. 1787.  
Zeitschr. f. Gesch. Schl. I. 1856, 130—143.
- Grünhagen**, C., Statistische und topographische Nachrichten von den schles. Städten (1787—1789).  
Zeitschr. f. Gesch. Schl. XV. 1881, 514—526.
- Kutzen**, Joseph, Schlesiens Bedeutung und Leistungen für den Freiheitskampf im Jahre 1813.  
Abh., B. Philosoph.-histor. Abtheil. Schl. Ges. 1864. Heft I, 1—26.

## 7. Die geographisch wichtigsten Geschichtsquellen.

### Codex diplomaticus Silesiae. 4<sup>o</sup>.

- IV. Urkunden schlesischer Dörfer, zur Geschichte der ländl. Verhältnisse und der Flureintheilung. Herausgeg. von A. Meitzen. 1863, 391 (120).
- VII. XVI. Regesten zur Geschichte Schlesiens. Herausgeg. von C. Grünhagen. I. bis 1250. 1868. 2. Aufl. 1884. II. bis 1280. 1875. III. bis 1300. 1886. IV. bis 1315. 1892.
- XII. XIII. Schlesiens Münzgeschichte im Mittelalter. Herausgeg. von F. Friedensburg. 1887/88.
- XIV. Liber fundationis episcopatus Wratislaviensis. Herausgeg. von H. Markgraf und J. W. Schulte. 1889. XCIV. 211. Mit 5 K.
- Häusler**, (Topographisches) zu den schles. Regesten.  
Zeitschr. f. Gesch. Schl. XIII. 1876, 275/6.
- Heinrich** und **Swientek** (Topographisches) zu den schles. Regesten.  
Zeitschr. f. Gesch. Schl. XXI. 1887, 435—437.
- Schulte**, J. W., Bemerkungen zu den schles. Regesten.  
Zeitschr. f. Gesch. Schl. XXV. 1891, 350—353.
- Tzschoppe**, G. A. und **Stenzel**, G. A. Urkundensammlung zur Geschichte des Ursprungs der Städte in Schlesien und der Oberlausitz. Hamburg 1832. XVI, 656. 4<sup>o</sup>.
- Grünhagen**, Colmar und **Markgraf**, Herm., Lehns- und Besitzurkunden Schlesiens und seiner einzelnen Fürstenthümer im Mittelalter. 2 Bde. Publikationen aus den Kgl. preuss. Staatsarchiven. VII. u. XVI. Leipzig 1881. X + 555. 1883, 690.

- Dorst**, Leonard, Schlesisches Wappenbuch, oder die Wappen des Adels im Herzogthum Schlesien. 3 Abtheilungen mit 180 Tafeln in Buntdruck. Görlitz 1847—1848.
- Saurma**, Frhr. v. Jeltsch, Hugo, Wappenbuch der Schlesischen Städte und Städtel. [Enthält kurze Abrisse der Geschichte der einzelnen Städte.] Berlin 1870, 415. 4°. Mit 11 Tafeln.
- Dewerdeck**, Gottfr., Silesia numismatica oder Einleitung zum Schlesischen Müntz-Cabinett. Jauer, 1711, 852. 4°.
- Friedensburg**, F., Schlesiens Münzen im Mittelalter.  
Zeitschr. f. Numism. IX. Berlin. 302—338. X, 20—54.

## IV. Landesnatur.

### I. Allgemeines.

- Finkenstein**, R., Schlesiens Naturbeschaffenheit.  
Prov.-Bl. N. F. I. 1862, 37—44.
- Schwenckfeld**, Casp., Stirpium et Fossilium Silesiae Catalogus. Lipsiae 1601, 407. 4°.
- Kundmann**, Joh. Chr., Promptuarium rerum naturalium et artificialium Vratislaviense. Vratislaviae 1726. 4°.
- Naturfreund**, Der, Beiträge zur schlesischen Naturgeschichte. Herausgeg. von Endler und Scholz. I.—XI. 1809—1824. Mit 574 color. Kupfern.
- Schirm**, J. W., Naturwissenschaftliches aus der Grafschaft Glatz und dem Riesengebirge.  
Jahresber. Nass.-Ver. f. Naturk. 40. 1887, 266—400.

## 2. Oberflächengestalt und geologischer Bau.

### A. Ganz Schlesien.

#### a. Oberflächengestalt.

##### 1. Beschreibung.

- Malende**, Eug., Ueber Benennung und Einteilung der Sudeten in früheren Zeiten. Progr. der kath. höh. Bürgerschule. Breslau 1888, 38. 2. Aufl. Halle a/S. 1890, 85. (Inaug.-Diss.)
- Felsmann**, Chr., Dissertatio de montibus ut et speciali partis Silesiae deliciis. Francofurti 1654, 17. 4°.
- Fechner**, Joh., Elysiæ sylvæ seu deliciae montium, agrorum, nemorum, fluviorum, oppidorum aliorumque locorum quorundam amoeniorum, quibus Elysiæ sive Silesia inferior gaudet, char. poetico adumbratae. Brigæ 1675, 92.
- —, Lateinische Gedichte vom Schlesischen Riesengebirge, vom Zobtenberge, vom Lehner Spitzberge und Grätzberge und vom Boberflusse, mit deutscher Uebersetzung herausgeg. von K. Glb. Lindner. Hirschberg 1737, 71. Fol.

- Aehmbius**, Carl, Beschreibung der schlesischen Berge. Henelius Silesiographia renovata. 1704. I, 132—136.
- Kruse**, Vorlesung über die chorographisch-topographischen Arbeiten des Herrn v. Gersdorf, das schlesische und angrenzende böhmische Gebirge betreffend.  
(Nebst 1 Tafel.) Corresp. Schl. Ges. I. 1820, 277—314.
- Frudlo**, F., Bergaussichten oder: Was sieht man von den verschiedenen Bergen des schlesischen und glätzer Gebirges? Ein Handbuch für Reisende. Breslau 1834, 183.
- Held-Ritt**, Die Sudeten.  
Oest. Zeitschr. f. Geschk. 1835. No. 61—67.
- Vincke**, Frhr. v., Ueber die vom Verein für Sudetenkunde angenommenen Benennungen der einzelnen Glieder der Sudetengebirges.  
Uebers. der Arb. Schl. Ges. 1836, 64—67.
- Lutz**, Bericht über Reisen im Sudetenlande.  
Uebers. der Arb. Schl. Ges. 1838, 95—122. [Quellgebiet der Weichsel, Olsa, Ostrawitz, Oder, Oppa, Wölfelsfall, Osseg a. d. Neisse, Usscali bei Cudowa.]
- Altmann**, Jul., De Sudetis cum per se ipsis, tum ratione continuorum maxime Europaeorum montium tractus consideratis. Diss. inaug. Berolini 1838, 63.
- Herlossohn**, Wanderungen durch das Riesengebirge und die Grafsch. Glatz. Leipzig 1847, 244. Mit 30 Stahlst. 3. Aufl. 1849.  
Die 4. gänzlich umgearbeitete Auflage erschien unter dem Titel:
- Willkomm**, Ernst, Handbuch für Reisende durch das Riesengebirge, nebst \*Ausflug nach Prag. Leipzig 1853, 166. Mit 28 Stahlst.  
[Behandelt auch die Vorberge bis zum Zobten und Breslau.]
- v. Gottschall**, Rudolf. Das schlesische Gebirge. Leipzig 1857, 145.
- Schirmacher**, Fr., Schlesien aus der Vogelschau. II. Die Gliederung des Sudetenzuges.  
Prov.-Bl. N. F. I. 1862, 257—261.
- Döring**, R., Die Sudeten, nach ihrer Gliederung und Gruppierung geschildert. Progr. Gymn. Brieg 1863, 18.
- v. Sydow**, E., Das Sudetenland, eine orograph. Skizze.  
Geogr. Jahrb. II. Gotha 1868, 140—167.
- Kořistka**, Karl, Das Iser und Riesengebirge mit ihren südl. und östl. Vorlagen. Eine Schilderung ihrer orograph. und hydrograph. Verh. Arch. f. Landesdurchforsch. von Böhmen. II, 1. Prag 1877. IX, 212. Mit 2 chromol. Ans., 10 Holzschn., 1 Profilt., 2 Höhenkarten.
- Scholz**, Paul, Das Riesengebirge und das Isergebirge, das Waldenburger Gebirge und die Grafschaft Glatz mit einem Anhang: G. Nentwig. Kurzer Führer durch die Sudeten. Städtebilder und Landschaften. 73, 74. Zürich, Caes. Schmidt. o. J., 128. Mit 65 Ill. und 2 Karten.
- Birnbaum**, Ueber den Gebirgscharakter des Sudetenzuges.  
Wanderer im Riesengeb. III. 1888, 209—214. 221—223.
- Rodewald**, Eine militärische Plauderei über unser Gebirge.  
Wanderer im Riesengeb. II. 1886, 6, 5—10. III. 1887, 3—10.

## 2. Reiseführer.

- Meissner**, J. Glb., Reisebuch für diejenigen, welche das Riesengebirge und die Grafschaft Glatz besuchen wollen. Breslau 1804, 276.
- Martiny**, Fr. W., Handbuch für Reisende nach dem schlesischen Riesengebirge und der Grafschaft Glatz. Breslau und Leipzig 1812, 453.  
2. Aufl. 1818, 518. 3. Aufl. 1827, 467. Mit 10 Kupfern.

- Handbuch** für Reisende nach dem Riesengebirge und der Grafschaft Glatz. Breslau, W. G. Korn. 1814.
- Berndt**, Joh. Chr. Glb., Wegweiser durch das Sudetengebirge. Breslau 1828, 712. Mit 3 K.  
[Enthält ausser den Reisewegen eine alphabetisch geordnete Ortskunde, darin viel brauchbare histor. und naturgesch. Notizen.]
- Krebs**, Jul., Der Sudetenführer. Taschenbuch für Reisende. Breslau 1839. 2. Aufl. mit 1 Stahlst. und 1 K. 1852. VIII, 200.
- —, Der Gebirgswanderer, oder vierzehn Tage im schles. Gebirge. Breslau 1840. 2. Aufl. 1844. X, 77.
- Neustädt**, Bernh., Sudetenwanderer. Breslau 1843. Mit Karte von Scharenberg. 2. Aufl. 1850. 3. Aufl. 1854. 4. Aufl. neu bearbeitet von J. Peter. Th. I. 1866, 176.
- —, Der Reisende im Sudetengebirge. Breslau 1843.
- Schweitzer**, C. S., Reisehandbuch für die Sudeten. Berlin 1846, 294. Mit K.
- Scharenberg**, W., Handbuch für Sudetenreisende, mit besonderer Berücksichtigung für Freunde der Naturwissenschaften. Mit geogn. K. Breslau 1846. 2. Aufl. 1850, 298. 3. Aufl. 1862, bearb. von Wimmer, 299. Mit 2 K. in Farbendr.
- Kutzner**, J. G., Wegweiser durch das Riesen-, Iser-, Waldenburger etc. Gebirge, mit Karte. Glogau o. J. 60. 2. Aufl. 1869. IV, 60.
- Müller**, Edw. (d. i. Hottenroth K. Nap.), Das Riesengebirge und die angrenzenden Gebirgszüge Schlesiens. 7. Aufl. Berlin 1869, 191. 16°. Mit 2 K.
- Letzner**, David, Riesengebirge und Grafschaft Glatz. (Meyer's Reisebücher.) Hildburghausen 1869. IX, 252. 12°. 5. Aufl. Leipzig 1883, 284. 6. Aufl. Leipzig 1887. XII, 242.
- Ebert**, Jul., Das Riesengebirge nebst dem Iser- und Lausitzer Gebirge, in Verbindung mit dem Glatzer und Waldenburger Gebirge. Grieben's Reisebibl. 18. Berlin 1888, 214. 11. Aufl. Mit 4 K. und 4 Panoramen.

## b. Geologie.

### 1. Bibliographie.

- Glocker**, E. F., Litteratur der schlesischen Mineralogie.  
Beitr. zur min. Kenntniss der Sudeten. Breslau 1827, 1, 97—147.
- —, Versuch einer Charakteristik der schlesischen mineralogischen Litteratur bis zum Ende des 18. Jahrhunderts. Breslau 1827, 44. 4°.
- —, Versuch einer Charakteristik der schlesisch-mineralogischen Litteratur von 1800—1832. Progr. Magd.-Gymn. Breslau 1832, 64. 4°.

### 2. Gesamtdarstellungen.

- v. Buch**, Leop., Entwurf einer geognostischen Beschreibung von Schlesien. [Geognostische Beobachtungen auf Reisen durch Deutschland und Italien. I. Berlin 1802, 1—132. Dazu: Mineralogische Karte von Schlesien (1797). Gesammelte Schriften. I, 143—230.]
- Schulze**, Mineralogische Bemerkungen auf einer Reise in das Schweidnitzer und Riesengebirge in den Jahren 1802 und 1803. Nebst einer petrograph. Karte vom Schweidnitzer Gebirge und mehreren Durchschnitten. Leonh. Min. Tasch. V. 1811, 59—115. VI. 1812, 10—80.

- v. Baumer, Karl**, Die Gebirge Niedersehlesiens, der Grafschaft Glatz und eines Theiles von Böhmen und der Ober-Lausitz, geognostisch dargestellt. Mit 2 col. Karten. Berlin 1819, 182.
- Steffens, Henr.**, Geologische Ansichten zur Erklärung der späteren Veränderungen der Erdoberfläche.  
Schriften. I. Breslau 1821, 190—246.
- Keferstein, Ch.**, Teutschland geogn. geol. dargestellt. Eine Zeitschrift in freien Heften. Weimar 1821—1831.  
Für Schlesien: I, 193—221. Allg. Uebersicht. III. Taf. 13. Geogn. Charte der Prov. Schlesien. VII. 1831, 191—207. Oberschlesien.
- Zobel und v. Carnall**, Geogn. Beschreibung von einem Theile des Niederschlesischen, Glatzischen und Böhmisches Gebirges.  
Arch. f. Min. III. 1831. 3—94. 277—360. IV. 1832, 3—172. Mit geol. K. und 3 Taf. Prof.
- O.**, Zur Geognosie Schlesiens. [Ganz allgemein.]  
Prov.-Bl. 110. 1839, 336—341.
- Singer**, Ueber die von ihm entworfene geognostische Karte von Schlesien. Uebers. der Arb. Schl. Ges. 1844, 194—201.
- Beyrich**, Ueber die geologische Karte von Niederschlesien.  
Zeitschr. D. Geol. Ges. VIII. 1856, 14—17. 518.
- Runge, Wilh.**, Die nunmehr vollständig publicirte geognostische Karte des Niederschlesischen Gebirges und der angrenzenden Gegenden.  
42. Jahresber. Schl. Ges. 1864, 24—25.
- —, Urschlesien, ein Nebelbild.  
Prov.-Bl. N. F. I. 1862, 65—71.
- Roth, Justus**, Erläuterungen zu der geognostischen Karte vom Niederschlesischen Gebirge und den umliegenden Gegenden. Berlin, Neumann. 1867. 8°. XX. u. 396 S. mit 1 Karte und 3 Tafeln.  
[S. VII.—XV. Litteratur.]
- Fiedler, Heinr.**, Geologische Skizze der Provinz Schlesien.  
[In: Ein Culturbild der Prov. Schl. 1869, 11—26.]
- Gürich, Georg**, Erläuterungen zu der Geologischen Uebersichtskarte von Schlesien. (1 : 400 000.) Breslau 1890, 194.  
[S. 188—194 Litteratur seit 1866.]
- v. Buch, Leop.**, Von der Uebergangsformation, mit einer Anwendung auf Schlesien.  
Moll's Jahrb. d. Bg. u. H. K. 1798, 249—273. [Gesammelte Schriften. I, 84—97.]
- Göppert, H. R.**, Vorkommen und Beschaffenheit des Uebergangsgebirges in Schlesien.  
[In der fossilen Flora des Uebergangsgebirges. Nova Acta Ac. Leop. Car. XXII. Suppl. 1852, 54—73.]
- Beyrich**, Ueber die Entwicklung des Flötzgebirges in Schlesien.  
Archiv f. Min. XVIII. 1844, 3—86.
- v. Carnall, R.**, Geognostische Vergleichung zwischen den Nieder- und Oberschlesischen Gebirgsformationen und Ansichten über deren Bildung.  
Archiv f. Min. IV. 1832, 303—361.
- Huyssen**, Das Steinkohlen-Gebirge an der Ruhr in Westphalen und das schlesische.  
41. Jahresber. Schl. Ges. 1863, 28—30.
- Schütze, A.**, Die schlesischen Steinkohlenbecken und deren Fortsetzungen nach Böhmen und Mähren.  
[Geinitz. Steinkohlen Deutschlands. I, 209 262. München 1865. 4°. Dazu Taf. XIX. und XX. des Atlas.]

- v. Carnall, R.**, Die Sprünge im Steinkohlengebirge.  
Archiv f. Min. IX. 1836, 3—216. Mit 9 Tafeln.
- v. Buch, Leop.**, Ueber schlesischen und italienischen Muschelkalk.  
Zeitschr. D. Geol. Ges. I. 1849, 246—247. ●
- Beyrich**, Ueber die Lagerung der Kreideformation im Schlesischen Gebirge.  
Abh. Berl. Ak. XXVI. 1855, 57—81. Mit K.
- , Ueber das Quadersandsteingebirge in Schlesien.  
Zeitschr. D. Geol. Ges. I. 1849, 390—392.
- v. Carnall**, Ueber Bildung schroffer Ränder und Felsenkämme im schles. Quadersandstein.  
Zeitschr. D. Geol. Ges. I. 1849, 392.
- Dames**, Ueber das Vorkommen des Emscher Mergels in Schlesien. Verh. naturw. Ver. Rheinl. u. Westf. XXXI. 1874, 97, 98.
- Fiedler, Heinr.**, Zusammenstellung der diluvialen und alluvialen Gebilde Schlesiens. Progr. Heilige Geist Realsch. Breslau 1864, 24. 4<sup>o</sup>.
- Römer, Ferd.**, Ueber die Diluvialgeschiebe von norddeutschen Sedimentärsteinen in der norddeutschen Ebene.  
Zeitschr. D. Geol. Ges. XIV. 1862, 575—580.
- Liebisch, Theod.**, Ueber die in Form von Diluvialgeschieben in Schlesien vorkommenden massigen nordischen Gesteine. Inaug.-Diss. Breslau 1874, 39.
- Römer, Ferd.**, Dreikantner aus Schlesien.  
Jahresber. Schl. Ges. 67. 1889, 82, 83.
- Kosmann, Bernh.**, Ueber Thone in Torfmooren.  
Thonindustrie-Zeitung. 10. Berlin 1886, 198—208. 4<sup>o</sup>.
- Römer, F.**, Ueber einige bei Gelegenheit von Tiefbohrungen in Schlesien neuerlich gemachte geolog. Beobachtungen.  
Jahresber. Schl. Ges. 1889, 90—91.

### 3. Mineralien und Gesteine.

- Schwenkfeld, Kasp.**, Stirpium et fossilium Silesiae Catalogus. Lipsiae 1601. 4<sup>o</sup>.
- Volkmann, Georg Ant.**, Silesia subterranea oder Schlesien mit seinen unterirdischen Schätzen, Seltsamheiten u. s. w. Leipzig 1720, 344. 4<sup>o</sup>.  
Mit vielen Abbild.
- Lehmann, Joh. Glb.**, Versuch einer Geschichte der Flötzgebirge. Berlin 1756. [Die Vorrede enthält ein Specimen historiae naturalis subterraneae für Schlesien.]
- Gerhard, K. Abr.**, Disquisitio physico-chemica granatorum Silesiae atque Bohemiae. Frankfurt 1760, 44. 4<sup>o</sup>.
- —, Observations physiques et minéralogiques sur les montagnes de la Silésie et du comté de Glatz.  
Nouv. mém. de l'ac. des sc. 1771. Berlin 1773, 100—122. 4<sup>o</sup>.
- Volkelt, J. G.**, Von den Edelsteinen, die in Schlesien gefunden werden. Liegnitz 1774.
- Zeplichal, Ant. P. S. J.**, Einleitung zu der bergmänn. Kenntniss des Erdballs. I. Unterirdische Geographie. 1774. [S. 75—102. Uebersicht der Gebirge und Mineralprodukte Schlesiens.]
- Volkelt, J. G.**, Nachricht von den schlesischen Mineralien und den Oertern, wo dieselben gefunden werden. Breslau u. Leipzig 1775, 123.
- [**v. Heinitz**], Produkte des Mineralreichs in den preuss. Staaten. Berlin 1786. [42—75 Schlesien.]

- Kapf, Friedr.**, Mineralogische Reisen durch einige Gegenden Schlesiens, in Briefen.  
 Prov.-Bl. 10. (1789), 103—114. 394—403. 509—526. 12. (1790), 27—37. 15. (1792) 221—232. 307—312.
- —, Grundriss einer Oryktographie von Schlesien und Glatz.  
 Prov.-Bl. 12. (1790), 427—438. 508—516.
- —, Erste Linien einer Gebirgslehre von Schlesien.  
 Prov.-Bl. 11. (1790), 444—452. 19. (1794), 144—154.
- —, Project, wie man Schlesien in mineralog. Hinsicht näher kennen lernen könne.  
 Prov.-Bl. 15. (1792), 334—339.
- —, Skizzen aus der Geschichte des schlesischen Mineralreichs. Breslau 1794, 207.  
 [Enthält des Verf. ältere Arbeiten in neuem Abdruck.]
- Kaluza, Aug.**, Uebersicht der Mineralien Schlesiens und Glatz, nebst ihren Fundörtern und vielen neuen Höhenmessungen. Breslau 1818, 87. Mit 4 Karten.
- Glocker, E. Fr.**, Grundriss der Mineralogie. Nebst einem Anhang, ein Verzeichniss aller bis jetzt in Schlesien aufgefundenen Fossilien enthaltend. Breslau 1821.
- Müller, Chr. Heinr.**, Mittheilungen über schlesische Mineralien.  
 6. Bull. naturw. Sect. 1821, 11. 12 (Prov.-Bl. 74. Anh. 271—276.) 3. Bull. 1822, 6. 5. Bull. 1822, 8. 10. Bull. 1822, 3—6. 7. Bull. 1824, 8—10. 8. Bull. 1825, 29. 5. Bull. 1826, 24. Uebers. d. Arb. Schl. Ges. 1825, 26—28. 1828, 40. Leonh. Min. Taschenb. XVI. 1822, 677—692.
- Göppert, R. H.**, Zusammenstellung der bis jetzt bekannten Fundorte des Bernsteins in Schlesien.  
 Uebers. der Arb. Schl. Ges. 1842, 189—190. 1844, 228—230. 1845, 136 bis 138. 1846, 56. 1866, 96. Zeitschr. D. Geol. Ges. II. 1850, 75. III. 1851, 135. Woch.-Schr. Schl. Ver. f. Bg. u. H.-W. II. 1861, 138—139.
- Singer**, Ueber den Mineral-Reichthum Schlesiens.  
 Uebers. der Arb. Schl. Ges. 1843, 101—112.
- , Uebersicht der in Schlesien vorkommenden Mineralien.  
 Uebers. der Arb. Schl. Ges. 1844, 201—211.
- Bendschmidt, Fel.**, Ergebnisse einiger mineralogischen Ausflüge in schles. Gebirgsgegenden.  
 Uebers. der Arb. Schl. Ges. 1844, 189—191.
- —, Ueber das Vorkommen des Kalkspathes in Schlesien.  
 Uebers. der Arb. Schl. Ges. 1847, 52—53.
- Fiedler, Heinr.**, Uebersicht der Mineralien Schlesiens. Progr. Heilige Geist Realsch. Breslau 1859, 16. 4<sup>o</sup>.
- —, Die Mineralien Schlesiens mit Berücksichtigung der angrenzenden Länder. Breslau 1863, 100.
- Klocke, B.**, Neue Beiträge zur Kenntniss der Mineralien Schlesiens und der angrenzenden Länder.  
 N. Laus. Mag. XL. 1863, 510—513.
- Römer, F.**, Einige neue schlesische Mineralvorkommen.  
 53. Jahresber. Schl. Ges. 1875, 35—36.
- Klien, Paul**, Verschiedene schlesische Mineralien.  
 Jahresber. Schl. Ges. 56. 1878, 62—66.
- Trippke, Paul**, Beiträge zur Kenntniss der schlesischen Basalte und ihrer Mineralien. Inaug.-Diss. Breslau 1878, 66. 2 Tafeln.  
 (Zeitschr. D. Geol. Ges. XXX. 1878, 145—209.)
- Römer, Ferd.**, Nachruf an Websky. Verzeichniss der Arbeiten Webskys.  
 Jahresber. Schl. Ges. 64. 1886, 143—150.

**Traube, H.**, Die Minerale Schlesiens. Breslau 1888. XVI, 286. Mit 30 Zinkographien.

[Die Reichhaltigkeit der litterar. Nachweise für jedes schles. Mineralvorkommen ersetzt eine besondere mineralog. Bibliographie der Provinz.]

#### 4. Bodenkunde.

**Zeplichal**, Physische Grundsätze über die Beschaffenheit schlesischer Böden vernünftig zu denken.

Oekon. Nachr. VII. 1779, 268—280. 284—287.

**Arvin** (d. i. Th. Oelsner), Schlesiens Boden und Was er trägt und nährt.

Prov.-Bl. N. F. II. 1863, 257—263. 321—326.

**Ergebnisse** der Grund- und Gebäudesteuer-Veranlagung. Herausgeg. vom Kgl. Finanzministerium. Berlin 1868. Reg.-Bez. Breslau. Reg.-Bez. Liegnitz. Reg.-Bez. Oppeln.

**Meitzen, Aug.**, Der Boden und die landwirthschaftlichen Verhältnisse des preussischen Staates. Berlin 1868. I, 551 (19). 1869. II, 571 (16). 1871. III, 679 (5). 1869. IV, 652 (8).

#### 5. Fossile Flora.

**Göppert, H. R.**, Ueber die Bestrebungen der Schlesier, die Flora der Vorwelt zu erläutern.

Prov.-Bl. 100. (1834), 107—118. 205—216. Arch. f. Min. VIII. 1835, 232—248.

— —, Ueber meine Arbeiten im Gebiete der vegetabilischen Versteinerungskunde.

Prov.-Bl. 103. 1836, 351—358.

— —, Ueber den jetzigen Zustand der Palaeontologie in Schlesien und über fossile Cycadeen.

[Denkschr. d. Schl. Ges. 1853, 251—265. Mit 4 Taf.]

— —, Bemerkungen über die fossile Flora Schlesiens.

Arch. f. Min. IX. 1836, 581—586.

— —, Uebersicht der fossilen Flora Schlesiens.

[Fr. Wimmer's neue Beiträge zur Flora von Schlesien. Breslau 1845, 157—225.]

— —, Ueber die fossile Flora der Grauwacke oder des Uebergangs-Gebirges, besonders in Schlesien.

Uebers. der Arb. Schl. Ges. 1846, 178—184. N. Jhb. f. Min. 1847, 675 bis 687. Zeitschr. D. Geol. Ges. III. 1851, 185.

— —, Fossile Flora des Uebergangsgebirges.

Nova Acta Ac. Leop. Car. XXII. Suppl. 1852, 299. 4<sup>o</sup>. Mit 44 Taf.

— —, Ueber die angeblich in den sog. Uebergangs- oder Grauwacken-gebirgen Schlesiens vorhandenen Kohlenlager.

Jahresber. Schl. Ver. f. Bg. u. H.-W. 1859, 185—189.

— —, Ueber die Verschiedenheit der Kohlenlager Oberschlesiens und Niederschlesiens.

Uebers. der Arb. Schl. Ges. 1846, 53—56.

**v. Buch, L.**, Untersuchungen Göppert's über Kohlenpflanzen in Schlesien (1846.)

Zeitschr. D. Geol. Ges. XX. 1868, 234—236.

**Göppert, H. R.**, Ueber die fossile Flora der alten Steinkohlen-Formation, besonders in Schlesien.

Arch. f. Min. XXIII. 1850, 43—59.



- Stur, Dionys.**, Beiträge zur Kenntniss der Flora der Vorwelt.  
 I, 1. Die Culmflora des mähr.-schles. Dachschiefers. Wien 1875.  
 I, 2. Die Culmflora der Ostrauer u. Waldenburger Schichten. 1877, 366 fol.  
 II. Die Karbonflora der Schatzlar-Schichten.  
 1. Die Farrne. 1885, 418.  
 2. Die Calamarien. 1887, 240.  
 [Abhandl. der Geol. R. A. VIII. und XI, 1, 2.]
- Göppert, H. R.**, Zur Flora des Muschelkalkes.  
 Uebers. der Arb. Schl. Ges. 1845, 149.
- Kunisch, Herm.**, Die erste Pflanze des schlesischen Muschelkalkes.  
 Jahresber. Schl. Ges. 61. 1883, 198. 64. 1886, 191—195. Vgl. Zeitschr.  
 D. Geol. Ges. XXXVIII. 1886, 894—898.
- Göppert, H. R.**, Ueber die fossile Flora der Quadersandstein-Formation in  
 Schlesien.  
 Nova Acta Ac. Leop. Car. XIX, 2. 1841, 97—134. Mit 8 Taf. XXII, 1.  
 1850, 353—365. Mit Taf.
- —, Die Flora der Kreideformation, insbesondere die von Schlesien.  
 Jahresber. Schl. Ges. 43. 1865, 51—52.
- —, Ueber die Flora der Braunkohlenformation Schlesiens.  
 Jahresber. Schl. Ges. 29. 1851, 39.
- —, Beiträge zur Tertiärflora Schlesiens.  
 Palaeontographica. II. Cassel 1852, 257—285. Mit 6 Taf.
- — Ueber einen Stamm von 36 Fuss Umfang in der schles. Braun-  
 kohlenformation.  
 Bot. Ztg. von Mohl und Schlechtendal. 1849, 562—564.
- —, Ueber die Braunkohlenflora des nordöstlichen Deutschlands.  
 Zeitschr. D. Geol. Ges. IV. 1852, 484—496.
- Beyrich**, Alter der schlesischen Braunkohlenbildungen.  
 Zeitschr. D. Geol. Ges. VII. 1855, 300—301.
- —, Ueber die Braunkohlenformation in Schlesien.  
 Jahresber. Schl. Ges. 34. 1856, 27—28.
- Göppert, H. R.**, Ueber das Vorkommen versteinter Hölzer in Schlesien.  
 37. Jahresber. Schl. Ges. 1859, 21—22.
- Conwents, Hugo**, Ueber die versteinten Hölzer aus dem norddeutschen  
 Diluvium. Inaug.-Diss. Breslau 1876, 33.
- Cohn, Ferd.**, Ueber Untersuchung der schlesischen Moore.  
 Jahresber. Schl. Ges. 61. 1883, 243—245.
- Cohn, Ferd. u. Schröter, Jos.**, Die Arbeiten der Commission für Erforschung  
 der schlesischen Moore.  
 Jahresber. Schl. Ges. 62. 1884, 303—306.

## 6. Fossile Fauna.

- Haupt, K.**, Die Fauna des Graptolithengesteines. Ein Beitrag zur Kenntniss  
 der Silurischen Sedimentärgeschiebe der norddeutschen Tiefebene.  
 N. Laus. Mag. 54. 1878, 29—114.
- v. Buch, Leop.**, Ueber Clymenien und Goniatiten in Schlesien.  
 Abh. Berl. Akad. 1838, 149—169. Mit 2 Taf.
- v. Semenow, P.**, Fauna des schlesischen Kohlenkalks.  
 Zeitschr. D. Geol. Ges. VI. 1854, 317—404. Mit 3 Taf.
- Kunth, A.**, Korallen des schlesischen Kohlenkalks.  
 Zeitschr. D. Geol. Ges. XXI. 1869, 183—220. Mit 2 Taf.
- v. Grünewaldt, M.**, Ueber die Versteinerungen des schles. Zechsteingebirges.  
 Zeitschr. D. Geol. Ges. III. 1851, 241—277.

- Steffens**, Heinr., Ueber die Thier-Versteinerungen und fossilen Knochen der aufgeschwemmten Gebirge.  
9. Bullet. der naturw. Sect. Schl. Ges. 1821, 3—6.
- Hensel**, Ueber die fossilen Säugethiere Schlesiens.  
Jahresber. Schl. Ges. 30. 1852, 37—38.
- , Uebersicht der fossilen und lebenden Säugethiere Schlesiens.  
Denkschr. Schl. Ges. 1853, 239—246. 4°.
- Göppert**, R. H., Fossile Säugethiere in Schlesien.  
Jahresber. Schl. Ges. 60. 1882, 140.
- Gürich**, Quartärfauna von Schlesien.  
Jahresber. Schl. Ges. 62. 1884, 261—270.
- Rose**, Heinr., Elephas primigenius in Schlesien. Festschrift des Realgymnasiums zu Neisse 1882.
- Römer**, Ferd., Ovibos moschatus im Diluvium Schlesiens.  
Zeitschr. D. Geol. Ges. XXVI. 1874, 600—604. Mit 1 Taf.
- Hensel**, Fossiler Muntjac in Schlesien.  
Zeitschr. D. Geol. Ges. XI. 1859, 251—279. Mit Abbild.
- Römer**, F., Erwerbung von Resten fossiler Wirbelthiere für das mineralog. Museum der Universität.  
46. Jahresber. Schl. Ges. 1868, 36—37.

## 7. Erdbeben.

- Jeitteles**, Geschichte der Erdbeben in den Karpathen- und Sudeten-Ländern.  
Zeitschr. D. Geol. Ges. XII. 1860. 237—349.
- Galagius**, Andr., Terrae motus passim in Silesia XV. Sept. a. 1590 media nocte ter citra incommodum animadversus. (Gedicht.) Gorlicii 1590, 11. 4°.
- Weinrich**, Mart., Commentatiuncula de terrae motu. Breslau 1591, 82. 4°.
- Pitzschmann**, G. Glb., Eine heilsame Betrachtung der Erdbeben. Lauban 1691, 63. 4°.
- Zeplichal**, Erderschütterung (24. Jan. 1775).  
Oekon. Nachr. III. 1775, 25—27.
- Erderschütterung** zu Tiefhartmannsdorf (10. Mai 1778).  
Oekon. Nachr. VI. 1778, 180.
- Nachricht** von dem in Oberschlesien am 27. Febr. d. J. gewesenen Erdbeben.  
Prov.-Bl. 3. 1786, 200 ff. 262—273.
- Erdbeben** in Schlesien (3. Dez. 1786).  
N. Bunzl. Mon.-Schr. IV. 1787, 29, 30.
- Erdbeben**, Ueber das, vom 11. Dez. 1799.  
Glätzer Mon.-Schr. I. 1799, 580—586.
- v. Lindener, L. v. Buch, Gronau**, Nachrichten von dem Erdbeben in Schlesien (11. Dez. 1799).  
Neue Schriften der Ges. Naturf. Freunde. III. Berlin 1801, 180—197.
- Nachrichten** von der Erderschütterung am 11. Dezember.  
Prov.-Bl. 30. 1799, 558—561. 31. 1800, 67.
- v. Gersdorf, A. T.**, Nachricht von einem am 11. Dez. 1799 an einigen Orten des Queiskreises verspürten Erdbeben.  
N. Laus. Mon.-Schr. 1800, I. 25—39.
- Neumann**, Ueber einen Erdstoss am 28. Februar 1835.  
Uebers. der Arb. Schl. Ges. 1835, 51. 1836, 63.
- Jeitteles**, Das Erdbeben in den Sudeten und Karpathen (15. Jan. 1858) in seinen Beziehungen zur Atmosphäre.  
Mitth. Geogf. Ges. Wien. III. 1859, 397.

- Sadebeck, B. A. M.**, Das Erdbeben vom 15. Januar 1858, mit besonderer Berücksichtigung seiner Ausbreitung in der Provinz Schlesien.  
35. Jahresber. Schl. Ges. 1857, 303—338. Mit 2 K.
- —, Ueber die in Schlesien am 15. Januar 1858 wahrgenommenen Erderschütterung.  
36. Jahresber. Schl. Ges. 1858, 18.
- Richter, A.**, Erdbeben in der südlichen Grafschaft Glatz, am 26. Nov. 1878.  
Kleins. Wochenschr. f. Astron., Met. u. Geogr. Halle 1878, 415. Zeitschr. österr. Ges. f. Met. XIV, 65.
- Volkmer**, Erdbeben in der Grafschaft.  
Glatzer Viertelj.-Schr. II. 1882/83, 270—271.
- Kunisch, Herm.**, Das schlesisch-böhmische Erdbeben vom 31. Januar 1883.  
Jahresber. Schl. Ges. 60. 1882, 318—344.
- Laube, Gust.**, Das Erdbeben von Trautenau am 31. Jan. 1883.  
Jahrb. Geol. R. A. XXIII. 1883, 331—372. Mit K.

## B. Oberschlesien.

### 1. Ganz Oberschlesien.

- Grabowski, H.**, Physische und phytotopographische Beschaffenheit Oberschlesiens.  
[In Flora von Oberschlesien 381—401.]
- Schulze**, Beiträge zur Kenntniss des Oberschl. Gebirges.  
Leonh. Min. Taschenb. X. 1816, 112—158. Mit 1 Taf. Prof.
- Pusch**, Ueber Schulze's Beiträge zur Kenntniss des Oberschl. Gebirges.  
Leonh. Min. Taschenb. XII. 1818, 291—311.
- v. Oeynhausens, Karl**, Versuch einer geognost. Beschreibung von Oberschlesien und den nächstangrenzenden Gegenden von Polen, Galizien und österr. Schlesien. Mit 1 K. und 3 Specialrissen. Essen 1822, 471. 8°.  
[Ein Auszug dieses Werkes ist: Manès. Notice géologique sur la Silésie et la partie limitrophe de la Pologne. Ann. des Mines. XI, 4. 1825. S. 3—70.]
- Pusch**, Bemerkungen über Herrn v. Oeynhausens Versuch einer geognost. Beschreibung von Oberschlesien.  
Leonh. Min. Taschenb. XVII. Frankfurt a/M. 1823, 751—786.
- Singer**, Ueber die geognostischen Verhältnisse Oberschlesiens, und über die dort vorkommenden nutzbaren Fossilien.  
Uebers. der Arb. Schl. Ges. 1843, 94—112.
- Hammer**, Ein Beitrag zur geognostischen Kenntniss von Oberschlesien.  
Uebers. der Arb. Schl. Ges. 1847, 54—56.
- v. Carnall, R.**, Entwurf eines geognostischen Bildes von Oberschlesien.  
Bergm. Taschenb. f. Oberschl. I. 1844, 100—144. [Ein Auszug: Jahrb. f. Min. 1845, 359.]
- —, Das aufgeschwemmte Gebirge in Oberschlesien.  
Bergm. Taschenb. f. Oberschl. II. 1845, 27—54.
- —, Niveau- und Lagerungs-Verhältnisse der oberchl. Gebirgsformationen.  
Bergm. Taschenb. f. Oberschl. II. 1845, 1—27. Mit 1 Taf. Prof.
- —, Geognostische Uebersicht Oberschlesiens.  
[In Grabowski. Flora von Oberschlesien. Breslau 1849, 417—451.]
- —, Oberschlesiens Gebirgsschichten oder Erläuterungen zur geognost. Karte von Oberschlesien. (2. Aufl. 1857.)  
Jahresber. Schl. Ver. f. Bg. u. Hw. II. 1860, 44—57. Vgl. Zeitschr. D. Geol. Ges. 1857, 4—6. 18—20. 379—382. 549 und 36. Jahresber. Schl. Ges. 1858, 21.

- Römer, Ferd.**, Ueber die Ergebnisse von ihm ausgeführter geologischer Untersuchungen in Oberschlesien.  
40. Jahresber. Schl. Ges. 1862, 25—28.
- —, Berichte über das Fortschreiten seiner geognost. Karte von Oberschlesien.  
Jahresber. Schl. Ges. 43. 1865, 31—32. 45. 1867, 31—32. 46. 1868, 33, 36. 47. 1869, 34—35. 48. 1870, 47—48.
- —, Geologie von Oberschlesien. Eine Erläuterung zu der von dem Verfasser bearbeiteten geologischen Karte von Oberschlesien, in 12 Sektionen, nebst einem Anhang: Das Vorkommen und die Gewinnung der nutzbaren Fossilien Oberschlesiens von Runge. Breslau 1870. XXIV, 587, XXII. Mit Atlas von 50 Taf.
- Zeusner**, Einige Bemerkungen über Ferd. Römer's geognostische Karte von Oberschlesien.  
Zeitschr. D. Geol. Ges. XXII. 1870, 373—380.

## 2. Südöstliches Oberschlesien

(Kohlenrevier und Pless-Rybniker Hügel.)

- Römer, Ferd.**, Erläuterungen zu den Sektionen Gleiwitz, Königshütte, Loslau, Pless der geognostischen Karte von Oberschlesien. Berlin 1867, 46.
- Krug v. Nidda**, Ueber das obereschlesische Steinkohlen-Becken.  
32. Jahresber. Schl. Ges. 1854, 28—34. [Ein Auszug: Jahrb. f. Min. 1856, 458.]
- v. Carnall, R.**, Ueberblick über die Lagerungs-Verhältnisse der Gebirgsbildungen im obereschlesischen Steinkohlenbecken.  
Jahresber. Schl. Ver. f. Bg. u. Hw. I. 1859, 38—40.
- —, Ueber die Lagerung und Verbreitung der Steinkohlenflötze in Oberschlesien.  
Jahresber. Schl. Ges. 38. 1860, 28—30.
- Mauve, Carl**, Erläuterungen zu der Flötzkarte des obereschlesischen Steinkohlengebirges zwischen Beuthen, Gleiwitz, Nicolai und Myslowitz. Breslau 1860, 20.
- Schütze, A.**, Das obereschlesische Steinkohlenbecken.  
[Geinitz, Steinkohlen Deutschlands. München 1865. I, 227—258.]
- Römer, F.**, Degenhardt's geognostische Karte des obereschlesisch-polnischen Bergdistricts.  
44. Jahresber. Schl. Ges. 1866, 44—45.
- Stur, Diouys**, Reiseskizzen aus Oberschlesien über die obereschlesische Steinkohlenformation.  
V. Geol. R. A. 1878, 229—257.
- Jičínský, W.**, Der Zusammenhang der mähr.-schles. und der preuss.-schles. Kohlenformation.  
Oest. Zeitschr. f. Bg. u. Hw. XXV. 1877, 255—257. 267—269. 280. 281.  
Mit K.
- —, Der Zusammenhang der einzelnen Flötze und Flötzgruppen im Ostrau-Karwiner Steinkohlenreviere.  
Oest. Zeitschr. f. Bg. und Hw. XXVIII. 1880, 409—411. 419—421. Dazu Taf. XVII.
- —, Monographie des Ostrau-Karwiner Steinkohlenreviers. Herausgeg. vom Berg- und Hüttenmänn. Vereine in Mährisch-Ostrau. Teschen 1886.
- Sachse**, Ueber die Entstehung der Gesteinsmittel zwischen Steinkohlenflötzen.  
Zeitschr. f. Bg., Hütt.- und Sal.-W. XXX. 1882, 271—277.

- Kosmann, Bhd.**, Ueber Erzgänge und Gangmineralien in dem Steinkohlengebirge Oberschlesiens.  
Oest. Zeitschr. f. Bg. und Hw. XXXI. 1833, 289—291. 302—304.
- —, Eisenhaltige Mineralien der Steinkohlenflözte von Oberschlesien.  
Jahresber. Schl. Ges. 62. 1884, 239.
- v. Schönauich-Carolath, Prinz**, Honigsteinähnliches Fossil von Zabrze.  
Zeitschr. D. Geol. G. IV. 1852, 714, 715.
- Römer, Ferd.**, Ein eigenthümliches Vorkommen von Alaunstein in der Steinkohle von Zabrze.  
Zeitschr. D. Geol. Ges. VIII. 1856, 246—248.
- —, Das Vorkommen von manganhaltigem Brauneisenstein bei Chorzow in Oberschlesien.  
44. Jahresber. Schles. Ges. 1866, 46—47.
- Araruni**, Oberschlesische Mineralien.  
Jahresber. Schl. Ges. 61. 1883, 161.
- Kosmann, Bhd.**, Notizen über das Vorkommen ober-schlesischer Mineralien.  
Zeitschr. des ober-schl. Bg. und Hüttenm.-Ver. XXII. 1883, 216. 254. Bg. und Hüttenm.-Ztg. XXXVIII. 1884, 198. 209.
- Römer, Ferd.**, Gneiss- und Granulitgeschiebe in einem Steinkohlenflözte in Oberschlesien.  
Zeitschr. D. Geol. Ges. XVI. 1864, 615—617.
- —, Ein grosses Geschiebe in der Steinkohle bei Hohenloehütte.  
Jahresber. Schl. Ges. 61. 1883, 151.
- Weiss, Chr. E.**, Gerölle in und auf der Kohle von Steinkohlenflötzen, besonders in Oberschlesien.  
Jahresber. Geol. Land.-Anst. 1885, 242—256.
- Gürich**, Neue Funde fremdartiger Einschlüsse in Kohlenflötzen Oberschlesiens.  
Jahresber. Schl. Ges. 64. 1886, 127. 141—143.
- Kosmann, Bhd.**, Lagerung der pflanzenführenden und der conchylienführenden Schichten im ober-schlesischen Steinkohlengebirge.  
Zeitschr. D. Geol. Ges. 1880, 675.
- Göppert, R. H.**, Neue Materialien zur Erweiterung der Kenntniss der fossilen Flora, gesammelt auf einer Reise nach Oberschlesien. (Achatesirter Cycadeenstamm, Cycadeenmergel etc.)  
Uebers. der Arb. Schl. Ges. 1842, 191.
- Feistmantel, Ottokar**, Beitrag zur Palaeontologie des Steinkohlengebirges in Oberschlesien.  
V. Geol. R. A. 1874, 81—85.
- Römer, Ferd.**, Eine bei Myslowitz im Schieferthon aufgefundenene fossile Spinne.  
43. Jahresber. Schl. Ges. 1865, 33—34. Zeitschr. D. Geol. Ges. XVIII. 1866, 14.
- —, Ein Insektenflügel aus dem Schieferthon der Kohlenformation.  
Jahresber. Schl. Ges. 62. 1884, 226.
- Feistmantel, Ottokar**, Ueber das Vorkommen der Noeggerathia foliosa im Steinkohlengebirge Oberschlesiens.  
Jahresber. Schl. Ges. 52. 1874, 28—29.
- v. Albert**, Vorkommen von Kohlenkalkpetrefacten in Oberschlesien.  
Zeitschr. D. Geol. Ges. XIII. 1861, 695—698. Mit Abb. XIV. 1862, 689—695.
- Römer, Ferd.**, Eine marine Conchylien-Fauna im productiven Steinkohlengebirge Oberschlesiens.  
Zeitschr. D. Geol. Ges. XV. 1863, 567—606. Mit Abb. XVIII, 663—666.
- —, Weitere Beobachtungen über das Vorkommen mariner Conchylien in den unteren Schichten des ober-schl.-polnischen Kohlenbeckens.  
44. Jahresber. Schl. Ges. 1866, 48—49.

- Römer, Ferd.**, Marine Thierreste im Steinkohlengebirge bei Königshütte.  
Jahresber. Schl. Ges. 55. 1877, 60.
- —, Marine Versteinerungen aus dem Steinkohlengebirge bei Königshütte.  
Jahresber. Schl. Ges. 56. 1878, 51—53.
- —, Marine Conchylien aus dem Kohlengebirge von Königshütte.  
Jahresber. Schl. Ges. 57. 1879, 181.
- Ebert**, Neues Vorkommen mariner Versteinerungen in der Steinkohlenformation von Oberschlesien.  
Zeitschr. D. Geol. Ges. XLI. 1889, 564—565. 583.
- Kosmann, Bhd.**, Neue geognostische und paläontologische Aufschlüsse der Königsgrube.  
Zeitschr. des Oberschl. Bg. u. Hüttenm. Ver. XVIII. 1879, 190. Zeitschr. f. Bg., Hütt. u. S.-W. XXVIII. 1880, 305.
- Römer, Ferd.**, Eine eigenthümliche gangartige Kluft im Kohlengebirge von Oberschlesien.  
Jahresber. Schl. Ges. 62. 1884, 225.
- v. Heyden**, Beobachtungen vom Brandfeld der Fanny-Grube.  
Zeitschr. D. Geol. Ges. IX, 560. 561.
- v. Krenski**, Schichtenbau zwischen Kattowitz und Zalenze.  
Zeitschr. D. Geol. Ges. III. 1851, 387. 388.
- v. Gellhorn**, Steinkohlengebirge bei Czernitz, Kr. Rybnik.  
Zeitschr. D. Geol. Ges. IX. 1857, 195. 196.
- Weiss, E.**, Untersuchungen im Rybniker Steinkohlengebiete. (4 Bohrlöcher bei Loslau.)  
Jahrb. Geol. Land.-Anst. 1885, 120—123.
- Kosmann, Bhd.**, Das Schichtenprofil des Röth auf der Maxgrube bei Michalkowitz, Oberschl.  
Zeitschr. D. Geol. Ges. 35. 1883, 860. Zeitschr. des Oberschl. Bg. und Hüttenm. Ver. XXII. 1883, 309.
- v. Carnall, R.**, Das oberschlesische Gyps- und Mergelgebirge.  
Bergm. Taschenb. f. Oberschl. II. 1845, 55—96.
- v. Heyden**, Bohrversuch und Schürfvversuche bei Slaventzitz.  
Zeitschr. D. Geol. Ges. VIII. 1856, 537—539. IX. 1857, 559—560. [Miocän.]
- Sonnenschein**, Analyse des Steinsalzes von Gleiwitz.  
Zeitschr. D. Geol. Ges. VIII. 1856, 158.
- Kuh**, Oberschlesischer Gyps; Kalke von Pshaw, Pietze und Czernitz.  
Zeitschr. D. Geol. Ges. IV. 1852, 225—228.
- Althans, E.**, Schwefel in den Gyps- und Kalksteinschichten bei Pshaw und Kokoschütz.  
Jahresber. Schl. Ges. 57. 1879, 178.
- —, Schwefel bei Kokoschütz.  
Jahresber. Schl. Ges. 58. 1880, 134.
- Steger, Victor**, Die schwefelführenden Schichten von Kokoschütz und die in ihnen auftretende Tertiärflora.  
Abh. Naturf.-Ges. Görlitz. XVIII. 1884, 26—40.
- —, Die schwefelführenden Schichten von Kokoschütz in Oberschlesien und die in ihnen auftretende Tertiärflora. Inaug.-Diss. Ratibor 1883, 30.
- v. Schönaiach-Carolath**, Prinz, Tertiärschichten von Zabrze.  
Zeitschr. D. Geol. Ges. II. 1850, 184. 185.
- Gürich**, Marines Miocän bei Beuthen.  
Jahresber. Schl. Ges. 64. 1886, 123.
- Beyrich**, Ueber mitteltertiäre Reste von Miechowitz bei Beuthen.  
Zeitschr. D. Geol. Ges. II. 1850, 8.

- Degenhardt**, Bohrlöcher bei Czuchow (Kr. Rybnik.)  
Zeitschr. D. Geol. Ges. VI. 1854, 19. 20.
- v. Carnall**, Bohrversuch bei Pless.  
Zeitschr. D. Geol. Ges. X. 1858, 10.
- Reuss**, Zur Palaeontologie der Tertiärschichten Oberschlesiens.  
Zeitschr. D. Geol. Ges. III. 1851, 149—184. Mit Abb.
- Göppert**, R. H., Die fossile Flora der miocänen Gypsformation von Oberschlesien.  
Jahresber. Schl. Ges. 60. 1882, 142.
- v. Carnall**, Fossile Geweihe von Kieferstädtel.  
36. Jahresber. Schl. Ges. 1858, 37. Zeitschr. D. Geol. Ges. X. 1858, 229. 230.
- Steger**, V., Die Diluvialgebilde von Kattowitz bis Schoppinitz.  
Abh. Naturf.-Ges. Görlitz. XIX. 1887, 1—25.
- —, Ueber ein interessantes Glacialphaenomen im Felde der Georg-Grube.  
Abh. Naturf.-Ges. Görlitz. XIX. 1887, 265—270.
- —, Gletscher-Thätigkeiten im Gebirge von Kattowitz bis Schoppinitz.  
Die Natur. N. F. XIV. 1888, 193.
- —, Ueber die Zerstörung von Steinkohlenschichten im Felde der Georg-Grube (Oberschlesien), durch diluviale Gletscher.  
Zeitschr. f. Bg. u. Hüttw. XXXVI. B. Berlin 1888, 23—25.
- Römer**, F., Knochen von diluvialen Säugethieren, gefunden bei Proschowitz unterhalb Ratibor.  
45. Jahresber. Schl. Ges. 1867, 32.

### 3. Nordöstliches Oberschlesien.

(Der Muschelkalkrücken und sein nördliches Vorland.)

- Wossidlo**, Paul, Das Tarnowitzer Plateau nach seinen geographischen und naturwissenschaftlichen Beziehungen. Progr. des Real-Gymn. Tarnowitz 1891. I. Theil. 32.
- Ek**, Heinr., Ueber die Formationen des bunten Sandsteins und des Muschelkalks in Oberschlesien und ihre Versteinerungen. Inaug.-Diss. Berlin 1865, 148. Mit 2 Taf.  
(S. 1—9 reichhaltiges Litteraturverz.)
- —, Ueber den ober-schlesischen Muschelkalk.  
Zeitschr. D. Geol. Ges. XV. 1863, 648.
- —, Der Opatowitzer Kalkstein des ober-schlesischen Muschelkalks.  
Zeitschr. D. Geol. Ges. XIV. 1862, 288—311.
- Gürich**, Ueber den Boruschowitzer Mergelschiefer.  
Jahresber. Schl. Ges. 64. 1886, 137.
- Mossler**, Karl, Vögel- und Säugethierreste führender Kalkstein bei Ottmuth.  
Uebers. der Arb. Schl. Ges. 1831, 38.
- —, Beiträge zur Geologie Schlesiens.  
Prov.-Bl. 95. 1832, 14—24. 111—120. 98. 1833, 318—319. 401—407.  
(Muschelkalk von Ottmuth und Krappitz, Kreide von Oppeln.)
- Daubuisson**, Du gisement et de l'exploitation d'une couche de galène près de Tarnowitz.  
Journ. des mines. XVII. 1805 No. 101.
- Schultz**, W., Bemerkungen über das Vorkommen des Bleiglanzes, Brauneisensteins und Gallmeis bei und um Tarnowitz Hameln 1813, 221.  
Mit Kart.  
(Auszug: Leonh. Min.-Taschenb. X. 1816, 263—270.)
- Karsten**, Ueber das erzführende Kalksteingebirge in der Gegend von Tarnowitz.  
Abh. Berl. Akad. 1827, 1—27. Mit Karte und Prof.

- v. Carnall**, Ueber die Erzlagerstätten des oberschlesischen Muschelkalkes.  
Verh. niederrhein. Ges. f. Nat. u. Heilk. 1847.
- —, Ueber Eisenstein-Lagerstätten im Muschelkalk Oberschlesiens.  
Zeitschr. D. Geol. Ges. II. 1850, 177—180.
- Krug von Nidda**, Die Erzlagerstätten des oberschlesischen Muschelkalkes.  
Zeitschr. D. Geol. Ges. II. 1850, 206—233.
- Websky**, Die Bildung der Galmeilagerstätten in Oberschlesien.  
Zeitschr. D. Geol. Ges. IX. 1857, 7—10.
- Tantscher**, Ueber den Charakter der Galmeierzagerstätte in Oberschlesien.  
Jahresber. Schl. Ges. 40. 1863, 28.
- Althaus**, Neue Aufschlüsse von Blei- und Zinkerzen in Oberschlesien.  
Jahresber. Schl. Ges. 61. 1883, 136.
- Cappell, E.**, Ueber die Erzführung der oberschlesischen Trias nördlich von Tarnowitz.  
Zeitschr. f. Bg. u. Hüttenw. XXXV. B. Berlin 1887, 99—105. Mit Taf. IX.
- Kosmann, Bhd.**, Die Verbreitung der Blei- und Zinkerzformation des Muschelkalks in Oberschlesien.  
Jahresber. Schl. Ges. 66. 1889, 103—114.
- Krug von Nidda**, Ein Bohrloch bei Tarnowitz.  
Zeitschr. D. Geol. Ges. I. 1849, 448.
- v. Buch, L.**, Ueber Terebratula Mentzelii von Tarnowitz.  
Ges. Naturf.-Freunde. Berlin, Dez. 1842. N. Jahrb. f. Min. 1843.
- Göppert, R. H.**, Zur Flora des Muschelkalkes (Sphaerococcites Blandowskianus.)  
Uebers. der Arb. Schl. Ges. 1845, 149.
- Mentzel**, Einleitung zu der von H. von Meyer gelieferten Uebersicht der im Muschelkalk Oberschlesiens vorkommenden Thiere.  
Uebers. der Arb. Schl. Ges. 1847, 59—61.
- v. Meyer, H.**, Vorläufige Uebersicht der in dem Muschelkalk Oberschlesiens vorkommenden Saurier, Fische, Crustaceen und Echinodermen.  
Uebers. der Arb. Schl. Ges. 1847, 61—68.
- Dunker, W.**, Ueber die von ihm untersuchten, vom Ober-Hütten-Inspector Mentzel zu Königshütte in dem oberschlesischen Muschelkalk entdeckten Mollusken.  
Uebers. der Arb. Schl. Ges. 1848, 70—74.
- Encrinurus gracilis** aus Oberschlesien.  
Zeitschr. D. Geol. Ges. II. 1850, 8. X. 1858, 91. Jahresber. Schl. Ges. 61. 1883, 137. 64. 1886, 132.
- Beyrich**, Petrefacten aus oberschlesischem Muschelkalk.  
Zeitschr. D. Geol. Ges. II. 1850, 253—256.
- Völlers**, Bohrmuschelhöhlungen in Muschelkalkblöcken.  
Zeitschr. Oberschl. Bg. u. Hüttenm.-Ver. III. 1864, 53.
- Römer, F.**, Das Skelett einer Fledermaus im dichten Dolomit in Oberschlesien.  
44. Jahresber. Schl. Ges. 1866, 43. Zeitschr. D. Geol. Ges. XVIII. 1866, 14.
- Gülich, G.**, Neue Saurierfunde aus dem Muschelkalk von Oberschlesien.  
Jahresber. Schl. Ges. 61. 1883, 167—169. 62. 1884, 218—220.
- —, Palaeontologische Neuigkeiten aus Oberschlesien.  
Jahresber. Schl. Ges. 65. 1887, 222—228.
- Kunisch, H.**, Ergebnisse einer palaeontologischen Erforschung des oberschlesischen Muschelkalks.  
Jahresber. Schl. Ges. 66. 1888, 89—91. 101. 102. 67. 1889, 83. 93. 95 bis 105. Vgl. 61. 1883, 137. 63. 1885, 90. Zeitschr. D. Geol. Ges. 1885, 528. 586.



- v. Carnall, R.**, Der Kalkstein des Lublinitzer Kreises. [Keuper.]  
Bergm. Taschenb. f. Oberschl. III. 1846, 1—51.
- Göppert, H. R.**, Ueber die fossile Flora der mittleren Juraschichten in Oberschlesien. [Keuper.]  
Uebers. der Arb. Schl. Ges. 1845, 139—149.
- v. Carnall, R.**, Baumstämme im mitteljurass. Thoneisensteine Oberschlesiens. [Keuper.]  
Zeitschr. D. Geol. Ges. IX. 1857, 11.
- Römer, Ferd.**, Keuper in Oberschlesien und Polen.  
Zeitschr. D. Geol. Ges. XIV. 1862, 638—654. XV. 1863, 694—707.
- —, Ueber die Verbreitung und Gliederung des Keupers in Oberschlesien.  
41. Jahresber. Schl. Ges. 1863, 41.
- Eck, Heinr.**, Vorläufige Notiz über die Auffindung der Lettenkohlen-Formation in Oberschlesien und über die Stellung des Mikultschützer Kalkes im Muschelkalk.  
Zeitschr. D. Geol. Ges. XV. 1863, 403—410.
- Römer, F.**, Die Auffindung von thierischen und pflanzlichen Versteinerungen in dem braunrothen und bunten Letten Oberschlesiens.  
44. Jahresber. Schl. Ges. 1866, 49—50.
- —, Neuere Beobachtungen über Gliederung des Keupers und Juras in Oberschlesien und Polen.  
Zeitschr. D. Geol. Ges. XIX. 1867, 255—269.
- Blosson, Ueber** Magnetismus und Polarität der Thoneisensteine und über deren Lagerstätten in Oberschlesien und den baltischen Ländern. Berlin 1816.
- v. Carnall, R.**, Das ober-schlesische Thoneisensteingebirge.  
Bergm. Taschenb. f. Oberschl. IV. 1847, 1—43.
- Thürnagel**, Das Vorkommen von Thoneisenstein im Rosenberger und Lublinitzer Kreise.  
Corresp. Schl. Ges. 2. Heft. I. 1820, 43—47.
- Lehmann**, Bericht über die geognostischen Verhältnisse von Kreuzburg.  
Uebers. der Arb. Schl. Ges. 1846, 46—48.
- Römer, F.**, Auffindung einer sandigen cenomanen Kreidebildung unter dem kalkigen turonen Kreidemergel von Oppeln.  
46. Jahresber. Schl. Ges. 1868, 32—33.
- —, Cenomaner Quadersandstein zwischen Leobschütz und Neustadt.  
Zeitschr. D. Geol. Ges. XVI. 1864, 625—632, vgl. XVII. 1865, 12.
- —, Cenomane Kreide bei Oppeln.  
Zeitschr. D. Geol. Ges. XX. 1868, 464—465.
- —, Geologische Ergebnisse eines Bohrlochs zu Proskau.  
Jahresber. Schl. Ges. 65. 1887, 199.
- —, Senone Kreide bei Bladen, Oberschlesien.  
Zeitschr. D. Geol. Ges. XIV. 1862, 765—766.
- Stenzel, Gust.**, Rhizodendron Oppoliense. Göpp., Baumfarn aus der Oppelner Kreide.  
Jahresber. Schl. Ges. 63. 1885. Beilage.
- Günther, J. Chr.**, Ueber ein Stück der bei Rosenberg gefundenen Braunkohle.  
1. bis 4. Bullet. der naturw. Sect. Schl. Ges. 1830, 3.
- Thürnagel**, Die Lagerungsverhältnisse des Basalts am Annaberge.  
Karstens Archiv f. Min. VII. 1823, 67. VIII. 1824, 84.
- Eck, Heinr.**, Lössablagerungen in Oberschlesien [am Annaberg.]  
Zeitschr. D. Geol. Ges. XV. 1863, 463. 464.

- Remelé**, Fossile Säugethierknochen im Löss des Annaberger in Oberschlesien.  
Zeitschr. D. Geol. Ges. XXVII. 1875, 479—481.
- Thürnagel**, Die Arbeiten im schwimmenden Gebirge auf der Friedrichsgrube bei Tarnowitz.  
Karstens Archiv. IV. 1821, 212. V. 1822, 3.
- Scharenberg**, W., Fossile Knochen aus der Galmegrube bei Scharlei.  
Jahresber. Schl. Ges. 32. 1854, 34—35.
- Kundmann**, Joh. Chr., Die Siegelerde von Gross-Plusnitz (Kreis Tost.)  
Bresl. Samml. XX. 1722, 602—605. Rariora 1737, 249—254.
- Römer**, F., Ungewöhnlich grosse Chabasit-Krystalle von Dembio bei Oppeln.  
43. Jahresber. Schl. Ges. 1865, 32.
- —, Stufe von Tarnowitz.  
Jahresber. Schl. Ges. 65. 1887, 194.

#### 4. Westliches Oberschlesien.

(Linkes Oderufer.)

- Büttner**, Rud., Das untere Flussgebiet der Glatzer Neisse. Eine naturw. Lokalstudie. Breslau 1871, 56. 4<sup>o</sup>.
- Kapf**, Fd., Mineralogische Beschreibung der Gegend um Falkenberg, in Briefen.  
Prov.-Bl. 10. 1789, 11—24.
- Wollhaupt**, Empfehlung des bei Arnoldsdorf und Wilsgrund brechenden Thonschiefers zur Bedachung.  
7. Bullet. der naturw. Sect. Schl. Ges. 1824, 10.
- Braunkohlengrube** bei Lentsch (Kr. Neisse.)  
Woch.-Schr. Schl. Ver. f. Bg. u. Hütt.-W. II. 1860, 265.
- Römer**, F., Das Vorkommen des Leitha-Kalkes bei Hohndorf unweit Leobschütz.  
44. Jahresber. Schl. Ges. 1866, 45—46.
- Kuh**, Basalt bei Katscher.  
Zeitschr. D. Geol. Ges. IV. 1852, 228.
- Göppert**, H. R., Süßwasserquarz von Kompraschütz (Kreis Oppeln.)  
Bg. u. Hüttenm.-Zeitschr. Oberschlesiens. 1860.
- Römer**, Ferd., Die geognostischen Verhältnisse eines Bohrloches in Wiegenschütz (bei Cosel.)  
Jahresber. Schl. Ges. 66. 1889, 92—93.
- v. Camerlander**, C., Hochgelegenes nordisches Diluvium im Bergland von Olbersdorf-Jägersdorf.  
Verh. Geol. R. A. 1891, 246—248.
- Römer**, Ferd., Versteinerungsführende Diluvialgeschiebe von Gnadenfeld bei Cosel.  
Jahresber. Schl. Ges. 56. 1878, 51.
- Gruner**, Riesenkessel in Schlesien.  
Zeitschr. D. Geol. Ges. 1880, 183.
- Jeitteles**, L. H., Nordische Geschiebe bei Troppau. (Auszug.)  
Jahresber. f. Min. 1889, 307.
- Römer**, Ferd., Vollständiger Schädel von *Rhinoceros tichorhinus*.  
Jahresber. Schl. Ges. 56. 1878, 50.
- Cohn**, Ferd., Ueber ein neues schles. Diatomeen-Lager zu Tillowitz bei Falkenberg.  
41. Jahresber. Schl. Ges. 1863, 55—57. Vgl. 36. 1858, 89—93.
- Welzel**, Vorweltliche Säugethier-Knochen, gefunden bei Matzwitz unweit Ottmachau.  
Uebers. der Arb. Schl. Ges. 1841, 80.

## C. Mittelschlesien.

## 1. Gebirge der Grafschaft Glatz.

- Friederichs, Ed.**, Die Grafschaft Glatz.  
Unser Vaterland. Herausgeg. von H. Pröhle. II. Berlin 1862, 537—550.  
Mit Abb.
- Kutzen, Jos.**, Die Grafschaft Glatz, ihre Natur und Geschichte. Mit Illustrationen und einer Karte. Glogau 1873, 230.
- Preuss**, Ueber die natürliche Beschaffenheit der Grafschaft Glatz.  
Glätziges Wochenbl. 1822. 4°.
- Schirm, J. W.**, Naturwissenschaftliches aus der Grafschaft Glatz und dem Riesengebirge.  
Jahrb. des Nass. Ver. f. Naturk. XL. Wiesbaden 1887, 266—400. Mit 2 Taf.
- Wegweiser** durch die Grafschaft Glatz.  
Prov.-Bl. 37. 1803, 514—531.
- Hallmann, C.**, Briefe über die Grafschaft Glatz. Von Reisenden als Wegweiser zu gebrauchen. Mit Vorwort von Tiede. Reichenbach 1823. XV, 158.
- Tobisch**, Poetische Beschreibung einiger Wanderungen in der Grafschaft Glatz, in Gesprächsform. Breslau 1829, 22.
- Schilling**, Lustreise in die Grafschaft Glatz. Ein Wegweiser für Schaulustige und Taschenbuch für Bade- und Brunnengäste. Breslau 1830. VIII, 216. Nebst 1 orograph. Karte.
- Müller, Karl Am.**, Wegweiser für Reisende durch die Grafschaft Glatz und ihre nächsten Umgebungen. Glogau 1838, 115. Mit 3 Ans. 12°.
- Krebs, Jul.**, Der Führer durch das Glätzer Gebirge. [3. Abth. des Sudetenführers.] Breslau 1852, 80.
- Brosig, A.**, Neuester und zuverlässigster Führer durch die Grafsch. Glatz. Breslau 1866, 45.
- Dove, Alfr.**, Aus der Grafschaft Glatz. Eine Sommererinnerung (1874.)  
Unsere Zeit. Wieder abgedruckt: Glätzer Viertelj.-Schr. IX. 1889/90, 114—121.
- Peter, Jul.**, Die Grafschaft Glatz und deren Anschlüsse. Handbuch für Reisende und Einheimische. Habelschwerdt 1881, 384. Mit Karte.
- Nentwig, Gust.**, Reisebilder aus der Grafschaft Glatz. Wüstegiersdorf 1885, 127. Mit Ans. 2. Aufl. Schweidnitz 1886, 133. Mit Ans. und 1 Karte.
- Matzig, O.**, Führer durch die Grafschaft Glatz. Freiburg 1889. XI, 240.
- Führer**, Neuester durch den östlichen Theil der Grafschaft Glatz. Landeck 1885, 128.
- David, Aloys**, Der Schneeberg. [Auszug aus der geogr. Ortsbestimmung des Marienberges bei Krulich. Prag 1799.]  
Glätz. Mon. Schr. I. 1799, 561—569.
- Schneeberg**, Der Glätzer, und seine Umgebungen.  
Prov.-Bl. 42. 1805, 216—235.
- Joseph, Gustav**, Eine Excursion nach dem Landecker Schneeberge im Spätherbst 1867.  
46. Jahresber. Schl. Ges. 1868, 170—173.
- Kutzen, Jos.**, Ueber die Gebirgsgruppe des Schneeberges in der Grafschaft Glatz, besonders über diesen selbst.  
Abh. Philosoph.-histor. Abtheil. der Schl. Ges. 1870, 61—73.
- Richter, A.**, Fernsicht auf dem Schneeberge.  
Jahresber. Glätzer Geb.-Ver. IX. 1890, 42—45.
- Tenzer, W.**, Die Wolmsdorfer Höhlen.  
Jahresber. Glätzer Geb.-Ver. V. 1886, 41—44.

- Lutz**, Etwas über den Wölfelsfall.  
Uebers. der Arb. Schl. Ges. 1838, 95—96.
- Kutzen**, Jos., Das Gebiet des Habelschwerdter Gebirges.  
Abh. Schl. Ges. phil. hist. Abth. 1870, 61—73.
- Peter**, Jul., Der Rothe Berg in der Grafschaft Glatz. Glatz. (1885), 60. 12<sup>o</sup>.
- Reise** von Reinerz aus nach den Seefeldern in der Grafschaft Glatz.  
Prov.-Bl. 12. 1790, 396—406.
- Seefelder**, Die.  
Glätzische Mon.-Schr. I. 1799, 121—143.
- Prudlo**, Zur Kenntniss Schlesiens.  
Prov.-Bl. 102. 1835, 157—158. [Angaben über die Moore der Grafschaft.]
- Göppert**, R. H., Ueber die Seefelder in der Grafschaft Glatz.  
32. Jahresber. Schl. Ges. 1854, 19—23. Vgl. 1839, 168. 169.
- Zacharias**, Otto, Ein Spaziergang nach den Seefeldern bei Reinerz. Kurze Beschreibung der Thier- und Pflanzenwelt dieses Hochmoors. Leipzig 1886.
- Krause**, Max, Rundschau von der hohen Mense.  
Jahresber. Glatzer Geb.-Ver. VI. 1887.
- Blottner**, Ueber die Höhlen in dem goldnen Stollen in der Grafsch. Glatz.  
Prov.-Bl. 33. 1801, 124—131.
- Göppert**, H. R., Ueber den sogenannten goldenen Stollen bei Reinerz.  
Jahresber. Schl. Ges. 52. 1874, 36—37.
- Hohaus**, W., Der goldene Stollen.  
Glatzer Viertelj.-Schr. I. 1881/82, 279—294.
- Volckmer**, F., Miscellen. Das Gefälle der Reinerzter Weistritz. — Die Jonaskanzel in Reinerz.  
Glatzer Viertelj.-Schr. VII. 1887/88, 379—380.
- Heuschaar**, Die, in der Grafschaft Glatz.  
Deutsche Monatsschrift. 1795, 352—371.
- Neubeck**, Die Heuscheuer.  
Prov.-Bl. 26. 1797, 203—209.
- Heuscheuer** oder Heuschaar. Das Beste aus den neuesten Schriften.  
Glätzer Mon.-Schr. I. 1799, 391—398.
- Prudlo**, Für Besteiger der Heuscheuer. [Enthält Angaben über die Gesichtsweite von der H.]  
Prov.-Bl. 97. 1833, 431—435.
- Wimmer**, C. F. H., Eine Excursion auf den grossen See auf der Heuscheuer.  
Uebers. der Arb. Schl. Ges. 1849. I. Abth., 85—87.
- Pabel**, Franz, Chronik der grossen Heuscheuer. Neisse 1851, 16. 4 Holzschn.
- Sachs**, August, Beschreibung der Heuscheuer. Glatz 1865, 28. 4<sup>o</sup>.
- Hohaus**, W., Die Heuscheuer, die wilden Löcher, der Stern. Ein Wegweiser für Touristen und Freunde der Berge. Glatz 1882, 69.
- Hallmann**, C. G., Beschreibung des Finkenhübels [zwischen Reichenau und Nieder-Steine.]  
Prov.-Bl. 39. 1804, 397—404.
- 
- v. Buch**, L., Versuch einer mineralogischen Beschreibung von Landeck, Breslau, Hirschberg und Lissa. 1797. Mit 1 Karte.  
[Gesammelte Schriften. Berlin 1867. I, 38—72.]
- Hallmann**, Chr. Glb., Ueber das geognostische Verhalten des Glätzer Gebirges.  
Verh. der Ges. zur Bef. der Naturk. Schl. I. Breslau 1806, 61—88.
- Rauhut**, H., Die geognostischen Verhältnisse in der Grafschaft Glatz, speziell die in der Umgegend von Kieslingswalde und die daselbst vorkommenden Versteinerungen.  
Glatzer Viertelj.-Schr. II. 1882/83, 334—343.

- Rauhut, H.**, Gebirgsformationen und Mineralien in der Grafschaft Glatz.  
Glatzer Viertelj.-Schr. IX. 1889/90, 289—340.
- Beyrich**, Ueber das Glätzer Uebergangsgebirge.  
Zeitschr. D. Geol. Ges. I. 1849, 66—80.
- Göppert, R. H.**, Ueber die Entdeckung von Thierfährten im Gebiete des Rothliegenden in der Grafschaft Glatz.  
39. Jahresber. Schl. Ges. 1861, 52.
- v. Frobel**, Abhandlung, dass in der Grafschaft Glatz Vulkane gewesen sein müssen.  
Oekon. Nachr. d. patr. Ges. 1785.
- Zobel**, Ueber das Vorkommen des Graphits in Schlesien und in der Grafschaft Glatz.  
Uebers. der Arb. Schl. Ges. 1848, 54—58. Archiv f. Min. XXIII. 1850, 173—206.
- v. Camerlander, C.**, Das Gneissgebiet des nordwestlichen Mährens (Aufnahmebericht.)  
Verh. Geol. R.-Anst. 1890, 229—235.  
— —, Geologische Aufnahme im Gebiet des Spiegeltitzer Schneebergs.  
Verh. Geol. R.-Anst. 1891, 168. 169.
- Kosmann, Bhd.**, Marmor von Seitenberg bei Landeck.  
Jahresber. Schl. Ges. 65. 1887, 236.  
— —, Graphit aus dem Glimmerschiefergebirge der Böhmisches Kämme.  
Jahresber. Schl. Ges. 67. 1889, 88.
- Rominger, C.**, Zur Kenntniss der Böhmisches Kreide.  
N. Jahrb. f. Min. 1847, 641—664. [656—662. Die Kreide der Grafschaft Glatz und der angrenzenden Gegenden.]
- Geinitz, H. B.**, Das Quadersandsteingebirge in Deutschland. 1849, 292.  
— —, Charakteristik der Schichten und Petrefacten des sächs.-böhm. Kreidegebirges, sowie der Versteinerungen von Kieslingswalde. Leipzig 1842—1844, 4.
- Krejčí, Joh.**, Studien im Gebiete der böhmischen Kreideformation.  
[Arch. f. Landesdurchf. v. Böhmen. I. Prag 1869, 281. Greift über in die Grafsch. Glatz.]
- Römer, Ferd.**, *Inoceramus involutus* Sow. aus dem Kreidesandstein von Kieslingswalde.  
Jahresber. Schl. Ges. 66. 1888, 117.
- Langenhan, U. und Grundey, M.**, Das Kieslingswalder Gestein und seine Versteinerungen.  
Jahresber. Glatzer Geb.-Ver. X. 1891, 12. 4°. Mit 6 Taf.
- Beyrich**, Geognosie der Gegend s. von Reinerz.  
Zeitschr. D. Geol. Ges. III. 1851, 376—379.
- Göppert, R. H.**, Ueber Thonschiefer bei Reinerz, *Posidonia* Becheri führend.  
Uebers. der Arb. Schl. Ges. [nach Beyrich Pläner]. 1846, 48.
- Matsig, O.**, Die Entstehung der Heuscheuer und des böhmisch-glatzischen Quadersandstein-Gebirges. Langenbielau 1888, 37. 16°.
- Lutz**, Ueber Usscali (Teufelsstein) bei Cudowa.  
Uebers. der Arb. Schl. Ges. 1838, 99—100.
- v. Warnsdorff, E. R.**, Geognostische Notiz über die Lagerung des Nachod'er Steinkohlenzuges in Böhmen.  
Neues Jahrb. f. Min. 1841, 432—442. Mit Taf.
- Kunisch, Herm.**, Fossile Säugethierreste aus Schwenz [Grafschaft Glatz].  
Jahresber. Schl. Ges. 60. 1882, 124.

## 2. Reichensteiner Gebirge.

**Krause, M.**, Rundsicht vom Königshainer Spitzberge (Lithographisches Tableau).  
Jahresber. Glatzer Geb.-Ver. IV. 1885.

**Traube**, Untersuchungen an den Syeniten und Hornblendeschiefern zwischen  
Glatz und Reichenstein.

Neues Jahrb. f. Min. 1890. I, 195—233.

**Hare, Rob.**, Die Serpentinmasse von Reichenstein und die darin vorkommen-  
den Mineralien. Inaug.-Diss. Breslau 1879, 46.

## 3. Eulengebirge.

**L(öwe, J. C. C.)**, Einige naturhistorische Bemerkungen vom Eulengebirge.  
Oberschl. Mon.-Schr. II. 1789, 42—57.

**Fussreise** durch die schlesische Schweiz.

Prov.-Bl. 1806, 44, 205—224. 239—312. 407—416. [Eulengebirge.]

**Sadebeck, B. A. M.**, Ueber die Vorberge des Eulengebirges.

37. Jahresber. Schl. Ges. 1859, 17—18.

— —, Höhenangabe und Topographie des Eulengebirges.

Verh. Schl. Forstver. 1862, 170—183. [Ein Auszug: 40. Jahresber. Schl.  
Ges. 1862, 121. 122.]

**Sadebeck, Rich.**, De montium inter Vistritium et Nissam fluvios sitorum  
flora. Diss. inaug. Vratislaviae 1864, 42.

(Auch geograph. bemerkenswerth.)

**Jäschke, Carl**, Führer durch die wichtigsten Partien des Eulengebirges.

Im Auftrage des Reichenbacher Eulengebirgs-Vereins bearbeitet. Mit 2  
Karten. Langenbielau o. J. 56. 12<sup>o</sup>.

— —, Unsere Berge. Wanderungen durch die interessantesten Partien  
des Eulengebirges. Langenbielau 1882, 110.

**Flussgebiet**, Das, der Weistritz im Eulengebirge.

Prov.-Bl. 57. 1813, 297—316. 399—418.

**Prudlo, Fel.**, Ueber die Quelle der Weistritz, den Höllefall und Eulefall.

Uebers. der Arb. Schl. Ges. 1835, 59.

— —, Die Wasserfälle im Eulengebirge.

Prov.-Bl. 103. 1836, 146—152.

**Wolf, C.**, Der Ottenstein.

Prov.-Bl. N. F. IV. 1865, 162.

**Rundsicht** vom Neuroder Annaberge.

Jahresber. Glatzer Geb.-Ver. 1886. No. 5.

**Zeh, F.**, Der Pfaffenstein im Grund an der Eule.

Prov.-Bl. N. F. X. 1871, 185. Mit Abb. -

**Dathe, E.**, Mittheilungen über Aufnahmen im Eulengebirge.

Jahresber. Geol. Land.-Anst. 1882. XLIV.—XLVII. Bl. Rudolfswalde, Langen-  
bielau, Neurode. 1883. L.—LVI. Bl. Neurode, Frankenstein. 1884. LXXIII.—LXXXII.  
Bl. Rudolfswaldau. 1885. LXXVII.—LXXV. Bl. Langenbielau. 1887. LXXII.—LXXV.  
Bl. Neurode, Langenbielau, Rudolfswaldau. 1888. CXVI.—CXVIII. Bl. Reichenbach.

**Kalkowsky, Ernst**, Die Gneissformation des Eulengebirges. Habilit. Schrift.  
Leipzig 1878, 75. Mit 3 Taf.

**Stapff, F. M.**, Aus dem Gneissgebiet des Eulengebirges.

Jahresber. Geol. Land.-Anst. 1883, 514—534. Mit Kart. im Text.

- Förster, R.**, Der Eulengebirgsgneiss und seine Erzführung.  
Neues Jahrb. f. Min. 1875, 291—295.
- Dathe, E.**, Ueber die Gneissformation am Ostabfall des Eulengebirges, zwischen Langenbielau und Lampersdorf.  
Jahrb. Geol. Land.-Anst. 1886, 176—202. Mit Kart. (1 : 50 000) im Text.
- Sadebeck, M.**, Kalkführung des Eulengebirgsgneisses.  
Zeitschr. D. Geol. Ges. XVIII. 1866, 8.
- Kosmann, Bernh.**, Kalkstein von Gabersdorf.  
Jahresber. Schl. Ges. 64. 1886, 125/6.
- Krug von Nidda**, Graptolithen bei Herzogswalde.  
Zeitschr. D. Geol. Ges. V. 1853, 671. 672. 32. Jahresber. Schl. Ges. 1854, 26—28.
- Scharenberg**, Graptolithen bei Herzogswalde.  
Zeitschr. D. Geol. Ges. VI. 1854, 505.
- Beyrich**, Graptolithen im schlesischen Gebirge.  
Zeitschr. D. Geol. Ges. VI. 1854, 253. 650—652.
- Römer, Ferd.**, Graptolithen und Pterygotus bei Herzogswalde.  
Neues Jahrb. f. Min. 1859, 602—603.
- —, Die Auffindung der Posidonomyia Becheri bei Rothwaltersdorf in der Grafschaft Glatz.  
44. Jahresber. Schl. Ges. 1866, 42—43.
- —, Ein Exemplar der Gattung Receptaculites aus dem Kohlenkalk von Rothwaltersdorf (Glatz.)  
49. Jahresber. Schl. Ges. 1871, 42.
- Feistmantel, Ottokar**, Der Kohlenkalk von Rothwaltersdorf in der Grafschaft Glatz und seine organischen Einschlüsse.  
51. Jahresber. Schl. Ges. 1873, 42—44. Zeitschr. D. Geol. Ges. XXV. 1873, 463—551. Mit 4 Taf.
- Scharenberg, W.**, Ueber Clymenia undulata aus den Ebersdorfer Kalkbrüchen.  
34. Jahresber. Schl. Ges. 1856, 25.
- Tietze, Emil**, Ueber die devonischen Schichten von Ebersdorf unweit Neurode. Eine geogn.-paläontolog. Monographie.  
Palaeontographica. XIX. Cassel 1868, 55. 4°. 2 Taf.
- —, Ueber die devonischen Schichten von Ebersdorf unweit Neurode.  
Inaug.-Diss. Breslau 1869, 43.
- Göppert und Beyrich**, Ueber die sogenannten Grauwacken von Glätzig Falkenberg.  
Zeitschr. D. Geol. Ges. II. 1850, 73—74.
- v. Buch, Leop.**, Ueber den bei Falkenberg bei Glatz im Kohlenkalkstein gefundenen Nautilus bilobatus.  
Ges. Naturf. Freunde. Febr. 1851.
- Dathe, E.**, Die Variolitführenden Culm-Conglomerate bei Hausdorf.  
Jahrb. Geol. Land.-Anst. 1882, 223—260. Mit Kart. (1 : 25 000.)
- Kosmann, Bernh.**, Brandschiefer von Neurode (Boghead).  
Jahresber. Schl. Ges. 65. 1887, 195—196.
- Ek, H.**, Gequetschte Kiesel in der Steinkohlenformation bei Neurode.  
Zeitschr. D. Geol. Ges. XXI, 1869, 251/2.
- Römer, F.**, Einige Quarzgerölle mit Eindrücken, von Kohlendorf in der Grafschaft Glatz.  
46. Jahresber. Schl. Ges. 1868, 37.
- Liebisch, Theod.**, Kaolin aus dem Steinkohlengebirge bei Neurode.  
Jahresber. Schl. Ges. 59. 1881, 271.
- Kosmann, Bernh.**, Die Kaolinitformation auf der Steinkohlengrube Ruben bei Neurode.  
Jahresber. Schl. Ges. 63. 1885, 120.

- Hallmann**, Das versteinerte Holz bei Neurode.  
(Archiv der Urwelt von Ballenstädt und Krüger. Bd. 2 Heft 1. Quedlinburg 1820.)
- Weiss**, E., Ueber einige Pflanzenreste aus der Rubengrube bei Neurode.  
Jahresber. Geol. Land.-Anst. 1884, 1—8.
- Römer**, F., Die Auffindung des Eurypterus Scouleri im Steinkohlengebirge der Grafschaft Glatz.  
51. Jahresber. Schl. Ges. 1873, 38—39.
- —, Neues Gliederthier aus dem Steinkohlengebirge bei Glatz.  
Jahresber. Schl. Ges. 56. 1878, 54.
- —, Die Crustaceengattung Arthropleura im schles. Steinkohlengebirge.  
Jahresber. Schl. Ges. 58. 1880, 428.
- Streng**, Bemerkungen über den Serpentinfels und den Gabbro von Neurode.  
Neues Jahrb. f. Min. 1864, 255—277.
- vom Rath**, Gerh., Chemische Untersuchung einiger Grünsteine aus Schlesien.  
Poggend. Ann. XCV. 1855, 533—561.
- Rose**, Gust., Gabbroformation bei Neurode.  
Zeitschr. D. Geol. Ges. XIX. 1867, 7. 270—296.
- Dziegiecki**, K., Ueber das Porphyrtuff-Vorkommen bei Walditz unweit Neurode. Inaug.-Diss. Halle 1881, 33.
- Völkel**, Ueber das Vorkommen des Forellensteines in der Grafschaft Glatz.  
Jahresber. Glatzer Geb.-Ver. VII. 1888, 36. 37.
- Römer**, Ferd., Bleiglanz (Johnstonit) von Silberberg.  
43. Jahresber. Schl. Ges. 1865, 39.
- Dathe**, E., Quarz-Augitdiorit von Lampersdorf in Schlesien.  
Jahrb. Geol. Land.-Anst. 1886, 325—335. Mit Kart. (1 : 25000) im Text.
- Feistmantel**, Ottokar, Ueber ein neues Vorkommen von silurischen Diluvialgeschieben bei Lampersdorf.  
Jahresber. Schl. Ges. 52. 1874, 29—31. Prov.-Bl. N. F. XIV. 1875, 112 bis 113.
- Heinrich**, Zwei Gebirgsarten aus dem Thale von Steinseifersdorf.  
7. Bullet. der naturw. Sect. Schl. Ges. 1823, 11.
- Sonntag**, Die Diatomeen der Umgegend von Wüstewaltersdorf.  
Jahresber. Schl. Ges. 65. 1887, 258—260.
- Dathe**, E., Kersantit im Culm von Wüstewaltersdorf.  
Jahrb. Geol. Land.-Anst. 1884, 562—573.
- Stapff**, F. M., Alluvial- und Diluvialbildungen im schlesischen Eulengebirge.  
Jahrb. Geol. Land.-Anst. 1883, 535—549.
- —, Ueber Niveauschwankungen der Eiszeit, nebst Versuch einer Gliederung des Eulengebirgischen Gebirgsdiluviums.  
Jahrb. Geol. Land.-Anst. 1888, 1—109.
- —, Geologische Beobachtungen im Gebiete des Bl. Charlottenbrunn.  
Jahrb. Geol. Land.-Anst. 1884, LXXXII.—LXXXIX. Mit Kart. 1886, 315—324. 1887, LXXI.—LXXXVII.

#### 4. Waldenburger Bergland.

- Neustädt**, Bernh., Ein, zwei oder drei Tage im Hochwaldgebirge. Waldenburg 1851.
- Beinert**, Geognost.-botan. Excursion in den Fürstl. Pless'schen Forsten (des Waldenburger Gebirges).  
Verh. Schl. Forstver. 1855, 326—333.
- Reimann**, W., Führer durch Waldenburg, Salzbrunn, Fürstenstein, Charlottenbrunn, Görbersdorf, Schlesiethal, Reimsbachthal und das ganze Waldenburger Gebirge. Schweidnitz. 3. Aufl. 1885, 120. 4. Aufl. 1886.



- Loose, F. W.**, Kleiner Führer durch das Waldenburger Gebirge. Wüste-  
giersdorf 1882, 41. 16<sup>o</sup>.
- Patschovsky, Wilhelm**. Das Raben- und Ueberschaar-Gebirge und seine  
Umgebung. Liebau 1885.
- —, Welcher Gebirgsteil der Vorberge des Riesengebirges heisst das  
Raben- oder Ueberschaargebirge? und welcher das Rehorngebirge? Ein  
Vortrag. Liebau 1887.
- —, Raben- und Ueberschaargebirge, Rehorngebirge und Kolbenkamm.  
Wanderer im Riesengeb. IV. 1889, 118—120.
- 
- Boyrich**, Ueber eine geologische Karte von Salzbrunn.  
Zeitschr. D. Geol. Ges. II, 266. 267.
- Dames, Wilh.**, Ueber die in der Gegend von Freiburg vorkommenden de-  
vonischen Ablagerungen. Inaug.-Diss. Breslau 1868, 42.  
[Zeitschr. D. Geol. Ges. XX. 1868, 469—508. Mit 2 Taf.]
- v. Carnall**, Die Flötzzüge des Steinkohlengebirges auf Sect. Waldenburg.  
Zeitschr. D. Geol. Ges. X. 1858, 6—8.
- —, Die geognostischen Verhältnisse im Waldenburger Steinkohlenbecken.  
Jahrb. Schl. Ver. f. Bg. u. Hüttw. I. B. 1859, 24—25.
- Schütze, A.**, Geognostische Darstellung des niederschles.-böhm. Steinkohlen-  
beckens. Mit Karte 1 : 100 000. 4 Tafeln Profile.  
Abh. zur Geol. Spec.-K. von Preussen. III, 4. 1882, 278.
- —, Das niederschlesische Steinkohlenbecken.  
Geinitz, Steinkohlen Deutschlands. Cap. VIII. München 1865. I, 209—226.  
259—262.
- —, Mittheilung über Aufnahmen in der Umgegend von Waldenburg und  
Landeshut.  
Jahrb. Geol. Land.-Anst. 1886, LXVII—LXXI. 1887, LXXXVII—XC.
- Dathe**, Die Discordanz zwischen Culm und Waldenburger Schichten im  
Waldenburger Becken.  
Zeitschr. D. Geol. Ges. 1891, 277—282.
- Erdmenger**, Die Fuchsrube bei Waldenburg.  
Archiv f. Min. IV. 1882, 218—252.
- Göppert, R. H.**, Ueber den versteinerten Wald von Radowenz.  
Jahresber. Schl. Ges. 95. 1857, 36—45.
- —, Ueber die versteinerten Wälder im nördlichen Böhmen und in Schlesien.  
36. Jahresber. Schl. Ges. 1858, 41—49. Nebst 3 Taf.
- —, Der versteinerte Wald von Radowenz.  
Verh. Schl. Forstver. 1858, 177—195.
- Boyrich**, Altersbeziehungen des Melaphyrs und rothen Porphyrs im Walden-  
burgischen.  
Zeitschr. Geol. Ges. II. 1850, 266—267.
- Coleman, Arth. P.**, The melaphyres of Lower Silesia. Inaug.-Diss. Bres-  
lau 1882, 55.
- v. Buch, L.**, Beschreibung des Buchberges bei Landeshut.  
Prov.-Bl. 25. 1797, 218—227. [Gesammelte Schriften. I, 73—77.]
- Liebisch, Th.**, Die mineralogische Zusammensetzung des Gesteins von der  
Ostseite des Schäferberges bei Gottesberg.  
52. Jahresber. Schl. Ges. 1874, 31—32.
- Beinert, C.**, Ueber die verschobenen oder zertrümmerten Geschiebe in den  
Conglomeratbänken der Grauwacke-, oder Uebergangsformation bei  
Schweidnitz, Seifersdorf und Gablau.  
38. Jahresber. Schl. Ges. 1860, 30—32.

- Beinert, C.**, Die verschobenen oder zertrümmerten Kieselgeschiebe im östlichen Reviere des Niederschles. - Waldenburger Steinkohlen-Gebirges. (Nebst 3 Tafeln.)  
Denkschrift Schl. Ges. 1853, 221—229.
- —, Ueber eine metallisch gediegene, bleiähnliche Masse, welche angeblich in Thonporphyr bei Waldenburg gefunden worden war.  
Uebers. der Arb. Schl. Ges. 1842, 188.
- Schuchardt**, Neu aufgefundene Erze in Niederschlesien.  
Zeitschr. D. Geol. Ges. IX. 1857, 378.
- Huyssen**, Ueber das im Frühjahr v. J. unweit Waldenburg entdeckte Quecksilber-Vorkommen.  
41. Jahresber. Schl. Ges. 1863, 30.
- Römer, F.**, Ein neues Vorkommen gediegenen Kupfers bei Börnchen unfern Hohenfriedeberg.  
52. Jahresber. Schl. Ges. 1874, 25—28.
- Booksch**, Die Geschiebe- und Sandablagerungen zwischen Waldenburg und Freiburg.  
Arch. f. Min. XV. 1841, 129—136.
- Dybowski, W.**, Zwei aus Ober-Kunzendorf stammende Arten der Zoantharia rugosa.  
Zeitschr. D. Geol. Ges. XXV. 1873, 402—408. Mit 1 Taf.
- Römer, F.**, Ein faustgroßes jurassisches Diluvialgeschiebe mit Ammonites ornatus var. von Nieder-Kunzendorf (Freiburg).  
49. Jahresber. Schl. Ges. 1871, 44.
- —, Silurischer Quarzfels mit Paradoxides in der Sandgrube von Nieder-Kunzendorf bei Freiburg.  
Zeitschr. D. Geol. Ges. IX. 1857, 511—512.

### 5. Berge in der mittelschlesischen Ebene.

- Sadebeck, Mor.**, Die Strehleener Berge, eine Monographie. Progr. Gymn. St. Maria-Magdalena. Breslau 1850, 38. 4°. Mit K. (1 : 50000).
- Sadebeck und Blankenburg**, Monographie der Strehleener Berge (für forstl. Leser umgearbeitet und ergänzt).  
Verh. Schl. Forstver. 1850, 201—236.
- Wegweiser** durch die Strehleener Berge. Strehlen, Asser. 1889, 29.
- Kunowski**, Beiträge zur Topographie und Naturhistorie der Sudeten.  
Prov.-Bl. 57. 1813, 24—45, [Geiersberg und Költchen Berge.]
- Koeckritz**, (gen. Faber), Franc. Sabothus sive Silesia. Basel 1592. 2. Aufl. von G. Tilgner. Leipzig 1715, 57.
- Preise, Mart.**, Ordentlicher Wegweiser auf den Zothenberg.  
Bresl. Samml. III. 1718, 989—943.
- Fechner, Joh.**, Von der Vortrefflichkeit des Zobtenberges, mit deutscher Uebers. von Kasp. Glb. Lindner. Hirschberg 1737, 16 fol.
- Sommer, Fr. W.**, Silesia ante Piastum. Carmen epicum. Vratislaviae. Recogn. -et auctum 1720, 80.  
(S. 37 Schilderung des Zobten.)
- Paulitz, D. J. T.**, Vom Zotenberge.  
Bresl. Samml. XXIII. 1723, 169—170.
- Burghart, G. H.**, Iter Sabothicum. Das ist ausführliche Beschreibung einiger a. 1733 und die folgenden Jahre auf den Zothen-Berg gethanen Reisen. Breslau und Leipzig 1736, 176. 8°. Mit 5 Kupfern.
- B.**, Vom Zobtenberge.  
Bunzl. Mon.-Schr. V. 1778, 247—251. N. Bunzl. Mon.-Schr. II. 1785, 147—152.

- G. L.**, Der Zobtenberg, ein Gedicht.  
Deutsches Museum. 1781. I, 230—232.
- (Bürde)**, Der Zobtenberg, nach der Natur gezeichnet und beschrieben,  
Breslau, W. G. Korn. 1788, 53.
- Reise** von Breslau nach dem Zobtenberge.  
Prov.-Bl. 28. 1798, 218—237.
- Zobtenberg**, Etwas über den.  
Prov.-Bl. 39. 1804, 325—336.
- Kunowski**, Der Zobtenberg.  
Prov.-Bl. 52. 1810, 105—120. 208—226. 322—338.
- Endler**, Fr. Gottl., Der Zobten und seine Umgebungen in 12 Kupfern.  
Breslau o. J. 12 quer 4°.
- Krebs**, Jul., Der Zobtenberg und seine Umgebungen. Breslau 1840, 19.  
2. Aufl. 1844. Mit Ans. 19.
- Zobtenberg**, Der.  
Silesia. I. Glogau 1841, 57—61. Mit Abbild.
- Boland**, Gustav. Der Zobtenberg und seine Umgebungen. Zobten 1852,  
47. 12°.
- Sadebeck**, Mor., Der Zobtenberg und seine Umgebung. Eine Monographie.  
Nova Acta Ac. Leop. Car. XXV, 2. 1856, 593—766. Mit Tafel 17—21.  
Karte 1: 50000.
- Gähmann**, A., Der Zobtenberg, ein Beitrag zur Kenntniss der Heimath und  
Führer nach dem Berge. Zobten am Berge 1885, 87. 2. Aufl. 1886.
- Peiper**, Rud., Der Name des Zobtenberges.  
Zeitschr. f. Gesch. Schl. XIV. 1879, 567—570.
- Wegener**, Mittheilungen über den Zustand der Kgl. Oberförsterei Zobten.  
Verh. Schl. Forstver. 1850, 327—336.
- v. Ernst**, Die Forsten des Zobtenberges.  
Verh. Schl. Forstver. 1860, 229—242. Mit Karte 1: 25000, Dazu Excurs.-  
Ber. 243—249.
- Dedié**, Der Zobtenberg und seine forstlichen Verhältnisse.  
Jahresber. Schl. Forstver. 1869, 237—273.
- Z(immermann)**, J., Das Granitgebirge von Striegau.  
Prov.-Bl. N. F. II. 1863, 226—230.
- Zimmermann**, J., Ein Spaziergang in den Striegauer Bergen.  
50. Jahresber. Schl. Ges. 1872, 142—143.
- —, Die Striegauer Berge in naturwissensch. und geschichtl. Beziehung.  
Striegau 1885, 38. Mit Kart.
- 
- Karsten**, Bemerkungen über das Serpentinsteingebirge in Niederschlesien.  
Schriften Ges. Naturf. Freunde. X. 1790, 348—355.
- Traube**, Beiträge zur Kenntniss der Gabbros, Amphibolite und Serpentine  
des niederschles. Gebirges. Inaug.-Diss. Greifswald 1884, 47.
- Serpentin**, Ueber die ehemalige Benutzung des, in Schlesien.  
Prov.-Bl. 115. 1842, 111—116.
- Liebisch**, Theod., Hornblendegneiss und Serpentin von Frankenstein.  
Zeitschr. D. Geol. Ges. XXIX. 1877, 729—734. Vgl. Jahrb. Geol. R.-A.  
VIII. 682.
- Glocker**, E. F., Das Frankensteiner Gebirge.  
Beitr. zur min. Kenntn. der Sudeten. Breslau 1827, 1, 1—44.
- Richter**, Guil., De eo quod ad Frankenstein invenitur magnesito. Vratis-  
laviae 1866, 29.

- Kunisch, Herm.**, Chromeisenstein im Serpentin der Grochauer Berge, südwestlich von Frankenstein.  
Jahresber. Schl. Ges. 64. 1886, 133.
- Kosmann, B.**, Chromeisenerze in Niederschlesien.  
Jahresber. Schl. Ges. 65. 1887, 223—230.
- Pohl, Gottl.**, Der Chrysoprasberg bei Nimptsch. (Ein Gedicht.) Breslau 1787. 4<sup>o</sup>.
- Klaproth**, Chemische Untersuchung des schlesischen Chrysoprases.  
Schriften Ges. Naturf. Freunde. VIII, 2. 1788, 17—46.
- Meinecke, L. G.**, Ueber den Chrysopras und die denselben begleitenden Fossilien in Schlesien. Erlangen 1805.
- Chrysopras-Gräberei zu Kosemütz und Gläserndorf.**  
Schriften Ges. Naturf. Freunde. VIII, 2. 1788, 270—291.
- Braunkohlenlager bei Frömsdorf.**  
Prov.-Bl. 17. 1793, 253—255.
- Versuch einer oryktognostischen Beschreibung der Gegend um Münsterberg.**  
Prov.-Bl. 23. 1796. Lit.-Beil. 97—103.
- Glocker**, Basalt von Bieskau, von Eichau, Geschiebe von Münsterberg; Süßwasserquarz von Rothhaus.  
Zeitschr. D. Geol. Ges. IV. 1852, 710. 711.
- Römer, F.**, Ein Fund von fossilen Wirbelthier-Knochen im Diluvium bei Münsterberg.  
51. Jahresber. Schl. Ges. 1873, 37—38.
- Versteinerungen um Münsterberg.**  
Prov.-Bl. 14. 1791, 39—41.
- Sadebeck, B. A. M.**, Ueber oryktognostische Verhältnisse der Umgegend von Strehlen.  
Uebers. d. Arb. Schl. Ges. 1848, 53—54.
- Schumacher, E.**, Die Gebirgsgruppe des Rummelsberges bei Strehlen.  
Zeitschr. D. Geol. Ges. XXX. 1878, 427—520. Mit 1 Taf. und Profilen.
- —, Ueber die Kalklager der Strehlemer Gegend. Inaug.-Diss. Breslau 1878, 30. Mit 1 Tafel.
- v. Goethe, J. W.**, Die Mandelquarz führende Gebirgsart von Krummendorf gleicht sehr dem Itacolumit des Herrn von Eschwege.  
7. Bullet. der naturw. Sect. Schl. Ges. 1823, 11.
- Müller, Chr. Heinr.**, Ueber den Mandelstein-Quarz bei Krummendorf.  
6. Bullet. der naturw. Sect. Schl. Ges. 1826, 27.
- Lehmann, Joh.**, Dattelquarz von Krummendorf bei Strehlen.  
Jahresber. Schl. Ges. 63. 1885, 144.
- Althans**, Glazialerscheinungen in der Gegend von Strehlen.  
Jahresber. Schl. Ges. 65. 1888, 230. 231. 66. 1889, 116—117.
- v. Gaffron**, Ueber einige bei Strehlen gesammelte Versteinerungen.  
2. Bullet. der naturw. Sect. Schl. Ges. 1825, 2.
- Römer, F.**, Auffindung eines jurassischen Diluvialgeschiebes bei Strehlen.  
49. Jahresber. Schl. Ges. 1871, 41—42.
- Göppert, R. H.**, Die erste in Schlesien beobachtete Infusorienerde.  
Jahresber. Schl. Ges. 33. 1855, 56. 89.
- Bleisch**, Ein neues Diatomeenlager in Schlesien (mit Bemerkungen von Göppert u. Cohn.)  
Jahresber. Schl. Ges. 47. 1869, 76—79. 160—162. Dazu 48, 1870, 45.
- Danz**, Kurze Beschreibung zweier merkwürdiger Berge (Pangler Berg bei Nimptsch).  
Schriften Ges. naturf. Freunde. VIII, 2. 1788, 197—199. Mit Abbild.

- Schubert, Bruno**, Ueber die Mineral-Vorkommnisse von Jordansmühl. Inaug.-Diss. Brieg 1880, 45.
- Traube, Herm.**, Anstehender Nephrit bei Jordansmühl.  
Jahresber. Schl. Ges. 63. 1885, 91. N. Jahrb. f. Min. III. B. B. 412.
- Müller, Chr. Heinr.**, Ueber ein neues, fadenförmiges Mineral auf Quarz-Stücken bei Jordansmühl.  
8. Bullet. der naturw. Sect. Schl. Ges. 1821, 8.
- Websky, Mart.**, Mineralien aus dem Serpentin von Gleinitz bei Jordansmühl.  
Zeitschr. D. Geol. Ges. XXVIII. 1876, 628. XXX. 1878, 535.
- Glockner, E. F.**, Das Kieselschiefergebirge bei Steine unweit Jordansmühl.  
Beitr. zur min. Kenntn. der Sudeten. Breslau 1827, 1, 45—57.
- Zobel**, Die Braunkohlenablagerung bei Poppelwitz und Wilschkowitz (Kreis Nimptsch).  
Uebers. Arb. Schl. Ges. 1848, 59—62.
- v. Buch, Leop.**, Ueber die Gebirgsart des Zobtenberges.  
Prov.-Bl. XXV. 1797, 536—541. [Gesammelte Schriften. I, 77—80.]
- Zobtengebirge.**  
Leonh. Min. Taschenb. IX. 1815, 549—551. [Auszug aus Charpentier, Höhen Schlesiens.]
- Mitscherlich**, Ein geognostisches Relief des Zobten.  
Verh. Schl. Forstver. 1857, 195—201.
- Müller, Chr. Heinr.**, Der Hyalit vom Zobtenberg.  
Leonh. Min. Taschenb. XVI. 1822, 677—692.
- Conwents, H.**, Die fossilen Hölzer von Karlsdorf am Zobten.  
Schriften Naturf. Ges. Danzig. IV, 4. 1880.
- Montanus, D. Joh.**, Breve sed exquisitum verique philosophicum iudicium de vera nativa Terra Sigillata . . . publicatum . . . cura et studio senatus Strigonensis. Vratislaviae 1597. 4<sup>o</sup>. 2 $\frac{1}{2}$  Bog.
- Steinbeck**, Ueber die Siegelerde von Striegau.  
34. Jahresber. Schl. Ges. 1856, 25—27.
- Websky, Mart.**, Das Vorkommen von krystallisirten Varietäten von Orthoclas, Albit und Quarz im Granit von Striegau.  
43. Jahresber. Schl. Ges. 1865, 41.
- Becker, Ew.**, Ueber das Mineral-Vorkommen im Granit von Striegau. Inaug.-Diss. Breslau 1868, 32.
- Hintze**, Zinkblende als Drusenmineral im Striegauer Granit.  
Jahresber. Schl. Ges. 65. 1887, 222.

## 6. Mittelschlesische Ebene und Trebnitzer Hügel.

- Limpricht, G.**, Auf der Wasserscheide zwischen Weide und Bartsch.  
Abh. der Schl. Ges. Abtheil. für Naturwissensch. u. Medicin. 1872/73, 47—61.
- Buchwald, C.**, Führer durch das Trebnitzer Gebirge. Breslau 1887, 30.  
Mit Karte. 12<sup>o</sup>.

- Göppert, R. H.**, Ueber das Braunkohlen-Lager bei Laasan.  
Uebers. der Arb. Schl. Ges. 1844, 224—227. Vgl. N. Jahrb. f. Min. 1845, 351.
- Duflos, A. F.**, Analyse der Laasaner Braunkohle.  
Uebers. der Arb. Schl. Ges. 1844, 227.
- Göppert, R. H.**, Ueber die Tertiär-Flora der Umgegend von Breslau.  
30. Jahresber. Schl. Ges. 1852, 40—42.
- v. Oeynhausens**, Ueber die Tertiärflora von Canth.  
Zeitschr. D. Geol. Ges. IV. 1852, 525. 526.

- Göppert, R. H.**, Die tertiäre Flora von Schossnitz. Görlitz 1855. XVIII, 52. Mit 26 Taf.
- —, Ueber das Kalktufflager zu Paschwitz bei Canth. 32. Jahresber. Schl. Ges. 1854, 35—36. Zeitschr. D. Geol. Ges. VI. 1854, 253. 254. Vgl. Beyrich ebenda. IX. 1857, 534.
- Orth, Alb.**, Geognostische Durchforschung des schlesischen Schwemmland zwischen dem Zobtener und Trebnitzer Gebirge. Gekr. Preisschrift. Berlin 1872, 361.  
[Auszug: Ausland 46. 1873, 348—350.]
- Glocker, E. F.**, Ueber die nordischen Geschiebe der Oderebene um Breslau. Nova Acta Ac. Leop. Car. XXIV, 1. 1854, 409—492. XXV, 2. 1856, 767—804.
- —, Neue Beiträge zur Kenntniss der nordischen Geschiebe und ihres Vorkommens in der Oderebene um Breslau. Nova Acta Ac. Leop. Car. XXV, 2. 1856, 767—804.
- Römer, Ferd.**, Darstellung der geognostischen Zusammensetzung des Bodens von Breslau. 41. Jahresber. Schl. Ges. 1863, 43—45.
- Göppert, R. H.**, Ueber einen von ihm entdeckten, unterirdischen Wald in der Nähe von Breslau, und über den Versteinerungsprozess im Allgemeinen. Uebers. der Arb. Schl. Ges. 1841, 81—86.
- Römer, F.**, Die Ergebnisse eines Bohrlochs bei Kraika 1½ Meile südl. von Breslau. 54. Jahresber. Schl. Ges. 1876, 35—37. 55. Jahresber. 1877, 58.
- Göppert, R. H.**, Frühere Untersuchungen der Bodenverhältnisse Breslau's und seiner Umgebung. 54. Jahresber. Schl. Ges. 1876, 274—275.
- Römer, Ferd.**, Glimmerschiefer in einem Bohrloch bei Gross-Peterwitz unweit Canth. Jahresber. Schl. Ges. 60. 1882, 152.
- Gürich, G.**, Tiefbohrungen bei Breslau. Jahresber. Schl. Ges. 62. 1884, 234—239. [Versuch einer zusammenfassenden Darstellung des Untergrundes des mittelschlesischen Diluviums.]
- Kunisch, Herm.**, Eine Tiefbohrung im Weichbilde von Breslau. Jahresber. Schl. Ges. 62. 1884, 253.
- Gürich, G.**, Bohrungen in der Nähe von Breslau. Jahresber. Schl. Ges. 63. 1885, 121.
- Kunisch, Herm.**, Neue Tiefbohrungen im Weichbilde Breslaus. Jahresber. Schl. Ges. 63. 1885, 151.
- —, Die jüngsten Bohrlöcher von Breslau und Umgegend. Jahresber. Schl. Ges. 64. 1886, 135—137.
- —, Die zwei jüngsten Tiefbohrungen von Breslau. Jahresber. Schl. Ges. 65. 1887, 253.
- Römer, Ferd.**, Bei Tiefbohrungen in Schlesien gemachte Beobachtungen. Jahresber. Schl. Ges. 67. 1889, 90. 91.
- —, Ein massenhafter Fund von Granat-Krystallen auf der Dominsel in Breslau. Jahresber. Schl. Ges. 64. 1886, 129—132.
- Erde**, Von einer, welche in der Breslauer Zuckerraffinerie zur Bedeckung des geläuterten Zuckers gebraucht wird. (Nimkauer Thon.) Oekon. Nachr. I. 1773, 61. 62.
- Müller, Chr. Heinr.**, Ueber ein Conglomerat von mehreren Geschieben aus einem Hügel bei Nimkau. 5. bis 8. Bullet. der naturw. Sect. Schl. Ges. 1830, 4.

- Entdeckung** eines Elefantenskeletts zu Tscheschen (Kr. Neumarkt).  
Prov.-Bl. 27. 1798, 257—260.
- Göppert, R. H.**, Bernstein von Paschkerwitz und zwei versteinerte Hölzer.  
Jahresber. Schl. Ges. 38. 1857, 24.
- —, Ueber einen eigenthümlichen Bernsteinfund bei Namslau in Schlesien.  
43. Jahresber. Schl. Ges. 1865, 104—109.
- Römer, Ferd.**, *Rhinoceros tichorhinus* bei Perschau (Poln. Wartenberg.)  
Jahresber. Schl. Ges. 63. 1885, 120.
- Oswald**, Ueber einige Versteinerungen, welche in den Kalknestern von Neu-Schmollen und Sadewitz vorkommen.  
Ber. über die Verh. des patr. landw. Ver. 4. Oels 1841, 189—190.
- —, Ueber das Kalklager von Sadewitz und Neu-Schmollen, und die darin enthaltenen Petrefacten.  
Uebers. der Arb. Schl. Ges. 1844, 212. 1846, 56—65.
- Bredow**, Die Sadewitzer Petrefacten. Progr. Gymn. Oels 1857, 19. 4°.
- Römer, Ferd.**, Die fossile Fauna der silurischen Diluvial-Geschiebe von Sadewitz bei Oels. Breslau 1861. XVI, 82. Fol. Mit 8 Tafeln. (Gratulations-Schrift zum 50jährigen Bestehen der Universität Breslau.)
- —, *Hindia fibrosa* in Diluvialgeschieben von Sadewitz.  
Jahresber. Schl. Ges. 62. 1884, 248.
- v. Forcade**, Funde fossiler Säugethierknochen bei Randowshof und Poln.-Ellgut, Kr. Oels.  
Uebers. der Arb. Schl. Ges. 1885, 72. 1886, 54. 1887, 87.
- Scharenberg, W.**, Ueber die allgemeinen geognostischen Verhältnisse des Trebnitzer Gebirges.  
30. Jahresber. Schl. Ges. 1852, 35—37.
- Römer, Ferd.**, *Rhinoceros tichorhinus* bei Skarsine und Trebnitz.  
Jahresber. Schl. Ges. 58. 1880, 133. 65. 1887, 194.
- Herrmann, L. Dav.**, Historischer Bericht von einem Elendsthierkörper, gefunden im Massischen Pfarrgartengraben. 1730, 26. 4°. Mit Abb.
- Stieglitz**, Von dem Kalkmergel, welcher bey Trebnitz gegraben und zu Kalk gebrannt wird.  
Oekon. Nachr. I. 1778, 20/1 (dazu 73—75 Notiz über Kalkmergel der Lausitz).  
II. 1774, 41—43, vgl. 149—154. P. Z(eplichal?). III. 1775, 215/6.
- Göppert, R. H.**, Notiz über Blattabdrücke im dichten Kalkstein von Striese bei Prausnitz.  
Uebers. der Arb. Schl. Ges. 1845, 139.
- —, Notiz über Abdrücke von Dikotyledonen-Blättern auf einem Kreide ähnlichen Kalkstein, gefunden bei Wirsingawe, unweit Wohlau.  
Uebers. der Arb. Schl. Ges. 1842, 189.
- Kapf**, Mineralogische Beschreibung der Gegend um Gimmel (Kr. Wohlau.)  
Prov.-Bl. 1798. Lit.-Beil. 193—203.
- Göppert, R. H.**, Ueber vorgelegte Stücke von silurischem Geschiebe-Kalk von Schilkowitz.  
Jahresber. Schl. Ges. 44. 1866, 52.
- Kunisch, Herm.**, Bohrloch zu Leubus.  
Jahresber. Schl. Ges. 63. 1885, 122.
- Römer, Ferd.**, Ein Mammuthknochen bei Steinau.  
Jahresber. Schl. Ges. 62. 1884, 249.
- —, Vorlegung bei Trachenberg gefundener Knochenreste von *Rhinoceros tichorhinus*.  
50. Jahresber. Schl. Ges. 1872, 39—41.

## D. Niederschlesien.

### 1. Riesen- und Iser-Gebirge.

- Regell, P.**, Die älteste Nachricht von Riesengebirgsreisen.  
Wanderer im Riesengeb. 1892, 14—17. Vgl. 30.
- Peiper, R.**, Wanderungen im Riesen- und Isergebirge bis Ende des 17. Jahrhunderts.  
Wanderer im Riesengeb. I. 1881, 3, 6—8. 1882, 5, 3—5.
- Becmanus, Frid.**, Oratio de monte giganteo (1679), in J. C. Becman, *Historia orbis terrarum geographica et civilis* ed. VI. Francofurti et Lipsiae 1707. 4°. 283—293.
- Fechner, Joh.**, Giganteus montium Sudetorum in Silesia caput caractere poetico descriptus. Vratislaviae s. a. 8. 4°.  
Mit deutscher Uebers. von Casp. Gottl. Lindner. Von der Vortrefflichkeit des Schl. Riesengebirges. Hirschberg 1737, 16 fol.
- Reise** ins Riesengebirge.  
Die für sich und ihre Söhne sorgenden Väter. 1734.
- Schneekoppe**, Die Wundervolle, oder Beschreibung des schlesischen Riesengebirges, aus denen Nachrichten Einiger, welche diesen hohen Berg selbst überstiegen haben, zusammen getragen von einem Bekannten Schlesier. Leipzig 1736, 152.
- Reisen**, Vergnügte und unvergnügte, auf das schlesische Riesengebirge von 1696 — 1737. Schneekoppenbücher mit Historien von Riebezahl. Hirschberg 1736, 350. 4°.
- Tralles, B. L.**, Versuch eines Gedichts über das schlesische Riesengebirge. Leipzig u. Breslau 1750, 112. Mit Ans.  
Vgl. Bär, Wanderer im Riesengebirge. IV. 1889, 133—138.
- Volkmar, Joh. Tob.**, Beruhigungen des Herzens bei äusserlichen Weltunruhen. Hirschberg 1760, 400.  
[Darin eine Reise ins Riesengebirge.]
- —, Ein Wegweiser zur Beschauung der Naturseltenheiten im schlesischen Riesengebirge.  
Oekon. Nachr. IV. 1776, 217—222. V. 1777, 150—152. 241—248.
- —, Reisen nach dem Riesengebirge. Bunzlau 1777, 160.
- Hüttig, F. F.**, Reise nach dem Riesengebirge.  
Fabri's Geogr. Mag. II. 1783, 51—59.
- Löwe, J. K. Chr.**, Einige physikalische und ökonomische Bemerkungen bei einer Reise auf die Schneekoppe.  
Abh. Naturf. Ges. Halle. I. 1783.
- Buquoi, E. F.**, Beschreibung meiner Reise durch einen Theil des schlesischen Gebirges in Briefen.  
Bunzl. Mon.-Schr. Beil. 1783, 56. Forts. 1784, 39.
- —, Reise nach dem Zackelfall (1785). Fortsetzung meiner Briefe über einen Theil des schlesischen Gebirges.  
Bunzl. Mon.-Schr. Beil. 1785, 83.
- Briefe** auf einer kleinen Streiferei durch das Gebirge (1785).  
Prov.-Bl. 1789, 9, 398—410. 10, 24—31. 219—229.
- Assmann, Ch. G.**, De itinere per montes Sudetos facto. Diss. inaug. Vitebergae 1789, 24. 4°.
- Briefe**, Flüchtige, eines Oberschlesiens an seinen Freund in Sachsen auf einer Reise durch das schlesische Gebirge.  
Schl. Annal. 1790, 95—108.



- Fuss, Fr.**, Versuch einer topographischen Beschreibung des Riesengebirges. Dresden 1791, 69. 4<sup>o</sup>.
- Jirasek, J., Hänke, Th., Gruber, A., Gerstner, Fr.**, Beobachtungen auf Reisen nach dem Riesengebirge. Veran- und herausgeg. von der Kgl. Böhm. Ges. der Wiss. Dresden 1791, 309. 4<sup>o</sup>. Mit Kupfer und einer petrogr. Karte.
- Wegweiser durch das Riesengebirge.**  
Berl. Alm. zum Vergnügen. 1796, 1—68.
- Fischer**, Taschenbuch für Freunde des Riesengebirges. Mit Kupfern und einer Charte. Hirschberg 1797, 270. 12<sup>o</sup>.
- Assmann, Chr. Gfrd.**, Reise ins Riesengebirge. Ein geologischer Versuch. Leipzig 1798, 364. Mit Kupfern und 1 Karte.
- Reise in das Riesengebirge und in die umliegenden Gegenden Böhmens und Schlesiens i. J. 1796.** Gotha, J. Perthes. 1799, 278.
- v. Gersdorf, Ad. Traug.**, Bruchstück aus meinem Tagebuche über meine letzte Riesengebirgsreise (Sept. 1800.)  
N. Laus. Mon.-Schr. 1801. I, 168—180.
- —, Bitte an Besteiger der Riesenkoppe.  
Prov.-Bl. 33, 149—152. Lit. Beil. 1801, 114—124.
- Wegweiser in und durch das schlesische Gebirge.**  
Prov.-Bl. 1802, 35, 397—426. 36, 9—35.
- Hoser, J. K. E.**, Das Riesengebirge in einer statistisch-topographischen und pittoresken Uebersicht. Wien und Triest. I, 208 + 142. II, 303. 1803. Mit Kupfern und Karte.
- (Herrmann, Fr.)**, Reise von Thüringen durch Sachsen in das schlesische Riesengebirge. Leipzig 1804. I, 249. II, 215. Mit Kupfer.
- Schiffner, Jos.**, Das Riesengebirge und sein vorgeblicher Bewohner Riebenzahl. Prag 1805, 112.
- Hoser, J. K. Ed.**, Anleitung das Riesengebirge auf eine zweckmässige Art zu bereisen. Wien 1805. Mit 1 Kupfer.
- Nathe**, Mahlerische Wanderung durch das Riesengebirge. Mit 5 Horizont-Kupfern. [Text zu den schlesischen Ansichten aus dem Riesengebirge in 14 Aquatintablättern.] Weimar 1806. XII, 84.
- Abenteuer auf einer Gebirgs-Fussreise (im Riesengebirge).**  
Prov.-Bl. 47. 1808, 100—110.
- Riesengebirge, Das.**  
Prov.-Bl. 51. 1810, 526—534.
- J. W. F.**, Vier Erholungswochen, oder Reise nach dem Riesengebirge. Magdeburg 1816, 251.
- Fritsch, J. H.**, Taschenbuch für Reisende ins Riesengebirge. Leipzig 1816, 396. Mit 2 Karten und 1 Kupfer.
- Schmidt, W. L.**, Das Riesengebirge, ein Taschenbuch für Reisende und Badegäste. Hirschberg 1817, 332.
- —, Das Schnee- oder Riesengebirge. Eine Zeichnung. Hirschberg 1826, 72. 12<sup>o</sup>.
- Wegweiser für Reisende durchs Riesengebirge.** Glogau und Lissa 1821, 2. Aufl. 1828, 47. 12<sup>o</sup>. Mit Karte.
- Schmidt, W. H.**, Neuester Wegweiser für Reisende auf dem böhmisch-schlesischen Riesengebirge. Wien, Geistinger. 1825.
- Tittel, Fr. Aug. und Mattis, Carl**, Wanderungen im Riesengebirge, male-  
risch dargestellt. Landeshut 1821, 35. Mit 27 Kupfern. 3. Ausg.  
o. J. Mit Karte und Panor.

- Mattis, C.**, Das Riesengebirge und dessen nächste Umgebungen. Hirschberg 1827, 23. 3. Aufl. o. J. 28. Mit 22 Ans. 4. Aufl. 1844, 31, 25 Ans. 1 Karte.
- , Das Riesengebirge und dessen merkwürdigste Parthieen durch 22 lithogr. Ansichten dargestellt und mit einer Gebirgs-Charte begleitet. o. J. 23. 4<sup>o</sup>. 3. Aufl. o. J. 28.
- Menzel, G.**, Der September. Ein Herbstgemälde für Freunde des Riesengebirges. Hirschberg 1827.
- Habel**, Reise ins Riesengebirge.  
Hormayrs Arch. 1828. No. 55.
- (**Lischke, C. G.**), Blumenlese aus Schlesiens Alpenthälern. Eine Sammlung romant.-histor. Gemälde und Weihgesänge, besonders mit Bezug auf die neueste Geschichte der Sudeten, vom Verf. des Ehrendenkmales. Hirschberg 1832.
- Gerle, W. A.**, Der Reisegefährte in Adersbach und in das Riesengebirge. Prag 1833. 2. Aufl. 1838, 99. 12<sup>o</sup>.
- Müller, Karl Amand**, Wegweiser oder neues Taschenbuch für Reisende durch das schlesisch-böhmische Riesengebirge. Glogau o. J. 135. 3. Aufl. 1837. 4. Aufl. 1842.
- v. **Watterich, Fr. K.**, Album für Kunst- und wissenschaftliche Wanderungen im Riesengebirge. Ein Taschenbuch der reiferen Jugend gewidmet. Mit Andeutungen zum Entwurf von Gebirgs-Reiseskizzen, dann mit geogn. Anklängen und einer orogr. Skizze des Riesengebirges, sammt einer Total-Uebersicht in Croquis. Leitmeritz 1839.
- Hoser, J. K. E.**, Das Riesengebirge und seine Bewohner. Herausgeg. von der Ges. des vaterl. Mus. in Böhmen. Prag 1841, 292. XXXIV.
- Sudeten**, Die, und ihre Verzweigungen in ihren malerischsten und anziehendsten Stellen dargestellt. I. Riesen- und Isergebirge. Verlag von E. Sachse u. Cie. Hirschberg 1841, 8. 4<sup>o</sup>. 6 Lithogr.
- Mosch, K. Fr.**, Wanderungen durch das Riesen- und Isergebirge. Warmbrunn 1846. Umgearbeitet von J. G. Kutzner. Warmbrunn 1864. VII, 143.
- Müller, Edw.** (d. i. Hottenroth, K. Nap.), Das Riesengebirge (in der Brusttasche). Leipzig, Hottenroth, 1850. 12<sup>o</sup>. Mit Panor. der Schneekoppe und 1 Karte von Schlesien. 7. Aufl. Berlin 1869, 191. 16<sup>o</sup>. Mit 2 Karten. 10. Aufl. 1888. X, 163. Mit 1 Uebers.-Karte und 18 Spez.-Karten.
- Krebs, Jul.**, Der Führer durch das Riesen- und Isergebirge. [Abth. II. des Sudetenführers.] Breslau 1852, 74. Mit Karte.
- Jokély, Joh.**, Erläuternde orograph. Skizze zur Höhenghichtenkarte des böhmischen Riesengebirges.  
Mitth. Wiener Geogr. Ges. VI. 1862, 247—252. Mit Karte.
- Erinnerung an das Riesengebirge.** Neun Ansichten in Stahlstich. Nebst Sagen von Rübezahl und der Ruine Kynast. Breslau 1852, 24. Quer 8<sup>o</sup>.
- Durchflug durch das Riesengebirge.** Ein Album für diejenigen, welche das Riesengebirge bereisen wollen. Leipzig 1852. Br. 8<sup>o</sup>. Mit 20 Stahlst.
- Wanderung durch das Riesengebirge.** Leipzig, Händel. 1856. Mit 20 Stahlst.
- Mosch, K. Fr.**, Das Riesengebirge, seine Thäler und Vorberge und das Isergebirge. Leipzig 1858, 371. Mit 36 Ans. und 1 Karte.
- Reisehandbuch für das Riesengebirge.** Trautenaue 1868. Mit Karte.

- Oelsner, Th.**, In das Riesengebirge.  
Prov.-Bl. N. F. IX. 1870, 219—223. 275—279. 342—346. 383—386. 488/9.  
X. 1871, 270—274. 340—347. 381—389. 458—462. 570/1. XI. 1872, 238—242.  
281—285. 343—347. 408—415. 455—460.
- Schmid, Ludw.**, Statistisch-topographische Beschreibung der gräfl. v. Har-  
rach'schen Domaine Starckenbach, mit besonderer Rücksicht auf ihre  
Forste. Prag 1879, 198.  
(Vortreffliche Arbeit, für die Geogr. des Riesengebirges im Allg. beachtenswerth.)
- v. Waldheim, R.**, Illustrierter Führer in das Riesengebirge, mit Beiträgen  
von S. Kapper, O. Müller, F. Weller. Wien o. J. 195. Mit Karte  
und Ans.
- Wanderbuch**, Neuestes, für das Riesengebirge. Mit 1 Karte und Abbild.  
Warmbrunn. 6. Aufl. 1883, 133. 7. Aufl. 1885, 138.
- D(onat), Th.**, Kahls Modell des Riesengebirges.  
Wanderer im Riesengebirge. I. 1882, 13, 3. 4.
- Seydel**, Das Kahl'sche Relief des Riesengebirges.  
Wanderer im Riesengebirge. V. 1890, 8—10.
- Petrák, Ed. R.**, Illustrierter Führer durch das Riesengebirge. Wien 1891,  
348. Mit 70 Illustr., 1 Pan., 4 Karten.
- Regell, Paul**, Das Riesengebirge. Eine Wanderung in Bildern, 20 Voll-  
bilder in photographischem Kunstdruck. Berlin 1892. 4<sup>o</sup>.
- Berndt, Jos.**, Ueber das böhmische Riesengebirge und die Bewohner desselben.  
Vaterl. Blätter für den österr. Kaiserst. No. 33.
- v. Lindner**, Etwas über die Formen der Gebirge überhaupt und des Riesen-  
gebirges insbesondere.  
Corr.-Bl. Schl. Ges. Jahrg. 4. 1813. Heft II, 10—14.
- Wasserfälle des Riesengebirges.**  
Merkwürdigkeiten Schlesiens. 1804, 339—348.
- Patschovsky, Wilh.**, Das Rehorngebirge und seine nächste Umgebung.  
Liebau 1888, 73.
- Donat, Theodor**, Der Grübel oder Predigerstein in Brückenberg.  
Wanderer im Riesengebirge. I. 1882, 1.
- v. Gersdorff, Ad. Tr.**, Aussichten aus Hempels Baude. Freiberg 1804, 31. 4<sup>o</sup>.
- Regell, Paul**, Zum Namen der Schneekoppe.  
Wanderer im Riesengebirge. IV. 1891. 10.
- Schmidt, W. L.**, Die Schnee- oder Riesenkoppe. Hirschberg 1826, 72. 12<sup>o</sup>.  
Mit Abbild.
- Schneekoppe, Die.**  
Silesia. I. Glogau 1841, 36—40. Mit Abbild.
- Sadebeck, B. A. M.**, Ueber die Schneekoppe.  
41. Jahresber. Schl. Ges. 1863, 127—128. Abh., B. Philosoph.-histor. Abtheil.  
Schl. Ges. 1864. Heft II, 1—24.
- v. Gersdorff, Ad. Tr.**, Aussichten von der Riesenkoppe. Freiberg 1804,  
80. 4<sup>o</sup>.
- Albrecht**, Die Fernsicht von der Schneekoppe und vom Brocken.  
Wanderer im Riesengebirge. IV. 1889, 2—4.
- Stenzel, Gust.**, Ausflug nach der kleinen Koppe.  
52. Jahresber. Schl. Ges. 1874, 85—90.
- Steffens, Heinr.**, Ueber einen Felsensturz im J. 1823 im Melzer-Grunde.  
9. Bullet. der naturw. Sect. Schl. Ges. 1823, 4.
- Scholz, Paul und Krauss, Hermann**, Teufelsgärtchen oder Rübzahls Lust-  
garten.  
Wanderer im Riesengebirge. III. 1887, 75. 76. 90. 91.

**C—a, Ueber die Schneegruben im Riesengebirge.**

Voigts Mag. f. Naturk. IX. 1805, 1. 151—157.

**Gang zum Kochelfall, zu den Schneegruben.**

Prov.-Bl. 42. 1805, 533—545. 43. 1806, 9—30. 48. 1808, 917—928.

**Zacharias, Otto, Die Schneegruben.**

Wanderer im Riesengebirge. V. 1890, 92—94.

**Hausleutner, Der wandernde Stein.**

Prov.-Bl. 70. 1819, 319—324.

**Briefe über Schreiberhau und den Zackenfall, auf einer Wanderung in den Sudeten geschrieben.**

Prov.-Bl. 17. 1793, 495—508. 18. 1—18.

**Peter-Petery, Jul., Taufstein, Pfarrstein und Zuckerschale.**

Prov.-Bl. N. F. VI. 1867, 213—215.

**Zackenfall.**

Vaterl. Bl. zum Nutzen und Vergnügen. 1797, 6. 4°.

**Sachsse, R., Geognostische Wanderungen im Riesengebirge. 1. Die Bibersteine.**

Aus der Heimat. II. Glogau 1860, 163—170.

**Biberstein, Der, Eine Streiferei in die Vorberge der Sudeten.**

Prov.-Bl. 37. 1803, 43—49.

**Peter, Jul., Die Bibersteine und ihre Umgebung. Ein Wanderbüchlein für Warmbrunner Kurgäste. Warmbrunn 1868, 48.****Neugebauer, Hermann, Das Isergebirge und insbesondere der Kurort Flinsberg in demselben. 2. vermehrte Auflage. Görlitz 1884, 93.****Adam, Wanderungen durchs Isergebirge.**

Wanderer im Riesengebirge. I. 1881, 1. 5. 2. 4. 3. 3. 4.

**Limpricht, G., Ergebnisse einiger botanischer Wanderungen durchs Isergebirge.**

Abh. der Schl. Ges., Abtheil. für Naturwissensch. u. Medicin. 1869/72, 33—47.

**Hübler, Franz, Führer durch Reichenberg und Umgebung. (Iser- und Jeschken-Gebirge.) Reichenberg 1883, 353.****v. Gersdorf, Ueber die Tafelfichte.**

Peschecks Beytr. 1790, 5, 33. 6, 21. 97.

**v. Buch, Leop., Ueber das Riesengebirge.**

Prov.-Bl. 27. 1798, 528—536. [Gesammelte Schriften. I. 80—84.]

**v. Charpentier, J. Fr. W., Beitrag zur geognostischen Kenntniss des Riesengebirges schlesischen Antheils. Leipzig 1804. Mit 3 Kupfern. 4°.****v. Carnall, Karte des niederschlesischen Gebirges.**

Zeitschr. D. Geol. Ges. X. 1853, 6—8.

**Sachsse, Die geognostischen Verhältnisse des Riesens, Iser- und Boberkatzbachgebirges. Löwenberg o. J. 4. 4°. Mit einer Taf. Profile.****Karsten, Geognostische Beobachtungen auf einer Reise in Schlesien.**

Neue Schriften der Ges. Naturf. Freunde. I. Berlin 1795, 249—267.

**Kretschmer, B. Th., Mineralogia montis gigantei. Wittenberg 1662. 4°. 5<sup>1</sup>/<sub>2</sub> Bogen.****v. Carnall, R., Runges Profil vom Riesengebirge.**

Zeitschr. D. Geol. Ges., IX. 1857, 192.

**Jokely, Der nordwestl. Theil des Riesengebirges.**

Jahrb. Geol. R.-A. X. 365—398. Verh. 1859. 15—17. 115—117.

**—, Das Riesengebirge in Böhmen.**

Jahrb. Geol. R.-A. XI. Verh. 155. XII. 1863, 396—420. Verh. 59.

- Kosmann, B.**, Der geologische Aufbau des Riesengebirges und seiner Umgebung. Wanderer im Riesengebirge. III. 1888, 189—192.
- v. Baumer, Karl**, Der Granit des Riesengebirges und die ihn umgebenden Gebirgsfamilien. Eine geognostische Skizze. Berlin 1813.
- Rose, Gust.**, Ueber den den Granitit des Riesengebirges im Nordwesten begrenzenden Gneis.  
Zeitschr. D. Geol. Ges. IX. 1857, 513—526.
- —, Ueber den Granit des Riesengebirges.  
Mon.-Ber. Berl. Ak. 1842, 247—254. 1856, 444—449. Poggend. Ann. LVI, 617—625. [Vgl. N. Jahrb. f. Min. 1844, 446—447.]
- Klockmann, Fr.**, Beitrag zur Kenntniss der granitischen Gesteine des Riesengebirges. Berlin 1882, 54. Mit 3 Taf.  
[Zeitschr. D. Geol. Ges. XXXIV, 378—426.]
- Müller, W.**, Ueber die granitischen Gesteine des Riesengebirges. Wanderer im Riesengebirge. IV. 1889, 13—15. 25—27.
- Liebisch, Theod.**, Granitporphyre Niederschlesiens.  
Zeitschr. D. Geol. Ges. XXIX. 1877, 722—729.
- v. Oeynhausen**, Granit von Flinsberg mit Einschlüssen von Saphirquarz.  
Sgb. Ges. naturf. Freunde. Jan. 1848.
- Webky, Mart.**, Das Auffinden einiger seltener Mineralgattungen in den Feldspath-Brüchen bei Schreiberhau.  
43. Jahresber. Schl. Ges. 1865, 39—41.
- Müller, Chr. Heinr.**, Ueber die in der kleinen Iser gefundenen Edelsteine.  
8. Bullet. der naturw. Sect. Schl. Ges. 1825, 29.
- Zimmermann, H.**, Ueber den Flussspath des Riesengrundes.  
Abh. Naturf. Ges. Görlitz. XVII. 1881, 217.
- Thebesius**, Beytrag zur Vereinigung über eine mineralogische Streitigkeit.  
[Basalt der Schneeegrube neptunischen Ursprungs.] Prov.-Bl. 1789, 526.
- Karsten**, Basalt der Schneeegrube.  
Neue Schr. Ges. Naturf. Fr. 1795, No. 14.
- Burkart**, Zusammen-Vorkommen von Granit und Basalt in der Schneeegrube im Riesengebirge.  
Leonh. Min. Taschenb. XVII. 1823, 831—838.
- Porth, Em.**, Krystallinische Schiefer, Mineralien und Gebirgsarten aus dem Riesengebirge.  
Jahrb. Geol. R.-A. IX. V. 17. 174.
- Rose, G.**, Ueber eigenthümliche Erscheinungen bei dem Glimmerschieferlager von Flinsberg.  
Mon.-Ber. Berl. Ak. 12—16, vgl. N. Jahrb. f. Min. 1844, 446.
- Ehnert, L.**, Nutzbare Mineralien auf dem Nordabhang des Riesen- und Isergebirges.  
Wanderer im Riesengebirge. 1882. I, 6, 4—6.
- Kosmann**, Magneteisen-Vorkommen im Moltkefelsen bei Schreiberhau.  
Jahresber. Schl. Ges. 67. 1889, 93. 94.
- Partsch, Jos.**, Gletscherspuren im Riesengebirge.  
Jahresber. Schl. Ges. 56. 1878, 327—328.
- —, Die Gletscher der Vorzeit in den Karpathen und den Mittelgebirgen Deutschlands. Breslau 1882. XI, 198. Mit 4 Karten.
- Kosmann, Bernh.**, Gletschereinwirkungen im Riesengebirge und in den Sudeten, resp. deren Vorbergen.  
Jahresber. Schl. Ges. 64. 1886, 134—135.
- Zacharias**, Spuren der Eiszeit im Riesengebirge.  
Mon. Mitth. aus dem Ges.-Gebiete der Naturw. No. 12. 1887/8.
- Scholz, Paul**, Gletscherstudien im Riesengebirge. 1. Der Kerkgletscher.  
2. Der Gletscher der Agnetendorfer Grube.  
Wanderer im Riesengebirge. III. 1887, 10—14.

- Thebesius**, Ueber den am 21. August 1786 gespaltenen Dietrichsberg bei Arnsdorf.  
Prov.-Bl. 4. 1786, 260—263.
- Schottky**, Rich., Beiträge zur Kenntniss der Diluvialablagerungen des Hirschberger Thales. Breslau 1885, 70. Mit 1 Karte.  
[Die ersten 41 Seiten auch als Inaug.-Diss. erschienen.]
- Scholz**, Paul, Zur Entstehung und Geschichte des Hirschberger Thales. Wanderer im Riesengebirge. II. 1885, 12, 6.
- Römer**, Ferd., Eine neu aufgefundenene Ablagerung diluvialer Säugethiere bei Hirschberg.  
Jahresber. Schl. Ges. 58. 1886, 129.
- Göppert**, R. H. und **Wendt**, J., Die Thermen von Warmbrunn. Berlin 1840.  
[S. 115—118 ein Verzeichniss der mineralog.-geogn. Litteratur.]
- Müller**, Chr. Heinr., Einige geognostische und mineralogische Beobachtungen über die Gegend von Warmbrunn.  
8. Bullet. der naturw. Sect. Schl. Ges. 1823, 7—11.
- Milch**, Bohrloch bei Warmbrunn.  
Poggend. Ann. LXXXVI, 180.
- Manger**, Ueber die Verschiedenheit des Granits bei Warmbrunn, und seine Einschlüsse.  
3. Bullet. der naturw. Sect. Schl. Ges. 1823, 9—10.
- , Krystallisirter Adular aus dem Prudelberge.  
6. Bullet. der naturw. Sect. Schl. Ges. 1821, 11.
- Liebisch**, Theod., Orthoklaskrystalle aus dem Granitit der Cunnersdorfer Berge.  
Jahresber. Schl. Ges. 60. 1882, 150. Vgl. Klockmann, Zeitschr. D. Geol. Ges. XXXI. 1879, 421. Zeitschr. f. Krystallogr. VI.
- Bergmann**, Ein 2 Fuss 7 Zoll langer Bergkrystall von Hirschberg.  
1. Bullet. der naturw. Sect. Schl. Ges. 1823, 9.
- , Eine schöne Gruppe von Feldspat-Krystallen aus Schwarzbach.  
8. Bullet. der naturw. Sect. Schl. Ges. 1825, 29.
- Kosmann**, Bernh., Ueber die Ausbildung und Zusammensetzung von Thonlagen in alluvialen Torfmooren.  
Jahresber. Schl. Ges. 64. 1886, 124—128.
- —, Urkalk von Rothenzechau.  
Jahresber. Schl. Ges. 64. 1886, 126.
- Websky**, Mart., Die Erzlagerstätten von Kupferberg und Rudelstadt.  
Zeitschr. D. Geol. Ges. V. 1853, 373—438. Mit 2 Karten.
- —, Die Erzführung der Kupferberg-Rudelstadter Erzlagerstätten.  
Zeitschr. D. Geol. Ges. XXII. 1870, 764—766.
- Kosmann**, Magnetkies von Kupferberg.  
Jahresber. Schl. Ges. 66. 1888, 102. 103.

## 2. Bober-Katzbach-Gebirge.

- Fechner**, Joh., Gedichte auf den Zobten-, Lehner-, Spitz- und Grätzberg.  
Mit deutscher Uebersetzung von Kasp. Glob. Lindner. Hirschberg 1737.
- Beck**, Siegf., Führer im Bober-Katzbach-Gebirge. Verf. von der Sekt. Schönau des R.-G.-V. Warmbrunn 1883, 40. Mit Karte. 2. Aufl. 1885, 49.
- Führer** durch Jannowitz, Kupferberg und Umgegend. Herausgeg. von der Sektion Jannowitz des R.-G.-V. Warmbrunn 1885, 32.
- Briefe** über einige schlesische Gebirgsgegenden.  
Brennus. II. 1802, 148—153. 254. [Kupferberg und Bolkenhain.]

- Höhle**, Etwas über die neu entdeckte, am Kitzelberge zu Kauffung.  
Prov.-Bl. 76. 1822, 161—163.
- Manger**, Ueber die im Kitzelberge bei Kauffung beim Kalksprengen entdeckte Höhle.  
7. Bullet. der naturw. Sect. Schl. Ges. 1822, 12—14. 3. Bullet. 1823, 10. 8. Bullet. 1823, 11.
- Hausleutner**, E. F., Ueber noch ganz weiche Tropfsteine aus der Kitzelhöhle bei Kauffung.  
Uebers. der Arb. Schl. Ges. 1828, 40. 3. Bullet. der naturw. Sect. Schl. Ges. 1828, 16.
- Döring**, Reinh., Für Gebirgswanderer.  
Prov.-Bl. 123. 1846, 501—509. Vgl. 124, 165—167. (Rosengarten, Bernskestein, Popelberg, Herdberg, Eilberg.)
- Sachse**, R., Auf der Hogolie. Landschaftlich-geschichtlich-geologische Rundschau vom Gipfel derselben. Mit Panorama, Rundsichtkarte und dem Bilde der Hogolie. Löwenberg 1859, 39.
- Partsch**, J., Hogulje.  
Wanderer im Riesengebirge. IV. 1889, 105—107.
- Blicke**, Flüchtige, eines Oberschlesiers auf einer Reise durch einen Theil des schlesischen Gebirges.  
Schles. Analecten. 1790, 95—113. [Lähnhaus.]
- Bemerkungen** auf einer Reise durch einen Theil des schlesischen Mittel- und Vorgebirges.  
Prov.-Bl. 2. 1785, 519—535. 4. 1786, 521—545. 6. 1787, 331—345. [Kr. Löwenberg.]
- Hessberg**, Der, bei Jauer.  
Prov.-Bl. 45. 1807, 191—200.
- Sturm**, L., Der Wolfsberg bei Goldberg.  
Wanderer im Riesengebirge. III. 1887, 68—69.
- Bemerkungen** auf einer Reise von Bunzlau nach dem Spitzberge bei Probsthain im Herbst 1785.  
Prov.-Bl. 15. 1792, 387—421.
- Sturm**, L., Der Probsthayner Spitzberg.  
Wanderer im Riesengebirge. 1892, 44. 45.
- Gröditzberg**, Der.  
Forschender Schlesier. 201. Bunzl. Mon.-Schr. 1775. Prov.-Bl. 16. 1792, 300—305. 45. 1807, 175—183. [Litteratur über die Burg unter VI. Ortskunde, Kr. Goldberg-Haynau.]
- Sachse**, R., Der Gröditzberg. Löwenberg 1859, 13. 16°. Mit Plan u. Runds.
- Sturm**, L., Die Aussicht vom Gröditzberge.  
Wanderer im Riesengebirge. V. 1890, 45—47. Mit Skizze.
- Schneider**, K. F. Rob. Oberflächengestalt, Gewässer und Bodenbeschaffenheit der Umgegend von Bunzlau.  
In des Verf. Beiträgen zur schles. Pflanzenkunde. Breslau 1838, 1—18. 12°. Mit geogn. botan. Karte.
- 
- Wanderungen**, Kleine mineralogische (Löwenberg—Goldberg).  
Prov.-Bl. 27. 1798. Lit. Beil. dazu 65—74.
- v. Dechen**, H., Das Flötzgebirge am nördlichen Abfall des Riesengebirges.  
Arch. f. Min. XI. 1838, 84—151. Mit geogn. Karte.
- Lütke** und **Ludwig**, Geognostische Bemerkungen über die Gegend von Görrisseiffen, Lähn, Schönau und Bolkenhain.  
Arch. f. Min. XI. 1838, 251—283.
- Kalkowsky**, E., Ueber grüne Schiefer Niederschlesiens.  
Tschermaks Min. Mitt. 1876, 2. 87.

- Gürich, Georg**, Beiträge zur Kenntniss der niederschlesischen Thonschieferformation.  
Zeitschr. D. Geol. Ges. XXXIV. 1882, 691—734. Mit Karte.
- Kosmann**, Marmorartiger Kalkstein in den Brüchen des Dominiums Lauterbach bei Jauer.  
Jahresber. Schl. Ges. 67. 1889, 88. 89.
- Schneider**, Vorkommen und Lagerungsverhältnisse im nordwestlichen Theile des Fürstenthums Jauer.  
4. Bullet. der naturw. Sect. Schl. Ges. 1822, 4—7. Nachtrag von einem Ungenannten: 10. Bullet. 1822, 7—8.
- Jaecckel**, Ueber einen Bergsturz bei Willmannsdorf, 1  $\frac{1}{4}$  Meile von Goldberg.  
Uebers. der Arb. Schl. Ges. 1847, 57—59.
- Römer, Ferd.**, Ein geologisch bemerkenswerther Fund in den Eisensteingruben von Willmannsdorf bei Jauer.  
Jahresber. Schl. Ges. 58. 1880, 180. Vgl. 126.
- v. Carnall, R.**, Eisensteine bei Willmannsdorf.  
Zeitschr. D. Geol. Ges. XIV. 1862, 10—13.
- v. Grünewaldt**, Versteinerungen des schlesischen Zechsteingebirges.  
Zeitschr. D. Geol. Ges. III. 1851, 241—245. Mit Abbild.
- Römer, F.**, Auffindung von Graptolithen in schwarzen Kieselschiefern bei Willenberg (Schönau) im Katzbachthale.  
46. Jahresber. 1868, 35. Zeitschr. D. Geol. Ges. XX. 1868, 565—567.
- Becker, E.**, Fisch- und pflanzenführende Mergelschiefer des Rothliegenden bei Schönau.  
Zeitschr. D. Geol. Ges. XXI. 1869, 715—722.
- Römer, Ferd.**, Ueber Fisch- und Pflanzenführende Mergelschiefer des Rothliegenden bei Klein-Neundorf unweit Löwenberg.  
33. Jahresber. Schl. Ges. 1855, 25. 34. Jahresber. 1856, 22. 23. Neues Jahrb. f. Min. 1856, 329. 324. Zeitschr. D. Geol. Ges. IX. 1857, 51—54. Mit Abbild.
- Gerhard**, Ueber den Porphyr.  
Schr. der Ges. naturf. Freunde. V. Berlin 1784, 408—431. (Mit Abbildung der Gr. Orgel am Willenberge.)
- Coleman, Arth. P.**, The Melaphyres of Lower Silesia. Inaug.-Diss. Breslau 1882, 55.
- Wootling, Fr.**, Die Entwicklung der Trias in Niederschlesien. Inaug.-Diss. Berlin 1880, 49.  
[Zeitschr. D. Geol. Ges. XXXII. 1880, 300—348. Mit 3 Taf.]. Vgl. F. Römer, ebenda. VIII. 1856, 541.
- Ehnert, L.**, Ueber Steinsalz in Niederschlesien.  
Prov.-Bl. N. F. VIII. 1869, 111—113.
- Neumann, J. G.**, Der angeblich in den Neulander Gypsbrüchen aufgefundenene Alabaster ist nur dichter Gyps.  
7. Bullet. der naturw. Sect. Schl. Ges. 1825, 24.
- Frenzel**, Ueber die Eigenthümlichkeiten des Gypses zu Neuland als Düngungs-Surrogat.  
Prov.-Bl. 85. 1827, 121—127 (Anh.)
- Kunth, A.**, Die Kreidemulde bei Lähn.  
Zeitschr. D. Geol. Ges. XV. 1863, 654—655. 714—745. Mit Karte u. Prof.
- —, De formatione cretacea prope Laehn oppidum in Silesia inferiore situm. Diss. inaug. Berolini 1863, 31.
- Rendeschmidt, Fel.**, Ueber einige Mineralien der Löwenberger Gegend.  
Uebers. der Arb. Schl. Ges. 1846, 44.
- Drescher, R.**, Ueber die Kreidebildungen der Gegend von Löwenberg.  
Zeitschr. D. Geol. Ges. XV. 1863, 291—366. Mit Abbild.



- Williger, G.**, Die Löwenberger Kreidemulde, mit besonderer Berücksichtigung ihrer Fortsetzung in der preussischen Oberlausitz.  
Jahrb. Geol. Land.-Anst. 1881, 55—124. Mit Karte 1:100000 und 1 Tafel Profile.
- Steinkohlen bei Löwenberg** (angeblich im Rothliegenden) im Oberen Quader.  
Wochenschr. Schl. Ver. f. Bg. u. H.-W. I. 1859, 113. 145/6. 153.
- Kunth, A.**, Ueberquaderkohle in Niederschlesien (zwischen Tillendorf und Kesseldorf.)  
Zeitschr. D. Geol. Ges. XVI. 1864, 608.
- Römer, Ferd.**, Kohle bei Klitschdorf nw. von Bunzlau.  
Jahresber. Schl. Ges. 56. 1878, 49.
- Weiss, E.**, Senone Kohlen von Klitschdorf a./Q.  
Zeitschr. D. Geol. Ges. XXX. 1878, 221.
- Römer, Ferd.**, Fossile Flora in Thonen der Kreideformation bei Bunzlau.  
Jahresber. Schl. Ges. 64. 1886, 117. Zeitschr. D. Geol. Ges. XLI. 1889, 139.
- Krüger**, Einige Mineralien der Bunzlauer Gegend (namentlich eine Versteinerung: *Fistulana corniformis* Lam.).  
3. Bullet. der naturw. Sect. Schl. Ges. 1824, 14. Uebers. der Arb. Schl. Ges. 1824, 17.
- Jäckel**, Ueber die Basalte Niederschlesiens.  
35. Jahresber. Schl. Ges. 1857, 24—35.
- Jäckel, F. W.**, Die Basalte Niederschlesiens und der Lausitz.  
Prov.-Bl. N. F. VI. 1867, 28—36. 142—149. 283—286, 390—396.
- Neumann, J. G.**, Im Basalt von Sirgwitz bei Löwenberg findet sich Chabasit.  
Uebers. der Arb. Schl. Ges. 1824, 17. 4. Bullet. der naturw. Sect. 1824, 5.
- Althans**, Olivinreicher Basalt bei Langenöls.  
Jahresber. Schl. Ges. 65. 1887, 253.
- H. R.**, Die Braunkohle von Langenöls. Lagerungsverhältnisse und Entwicklung des Bergbaus.  
Prov.-Bl. N. F. XI. 1872, 11—17.

### 3. Niederschlesische Ebene und Landrücken.

- Buquoi**, Eine kleine Reise von Sprottau nach den Dalkauer Bergen.  
Prov.-Bl. 17. 1793, 225—248.
- Schlesien**, Das Land.  
Silesia. I. 1841, 1—3. 17—19. 78—80. 113—116. (Beachtenswerthe Spezialbeschreibung des Schlesienschen Landrückens.)
- 
- Gerhard**, Mineralogische Beobachtungen über die Gegenden Gross-Wanderitz, Nickelsstadt und Klosterwahlstatt an der Katzbach.  
Schriften Ges. Naturf.-Freunde. VI. 1785, 105—115. (Wieder abgedruckt in seinen Vermischten Schriften. Berlin 1803.)
- Römer, Ferd.**, Silurisches Diluvial-Geschiebe von Weissen-Leipe bei Gross-Baudis.  
Jahresber. Schl. Ges. 57. 1879, 183.
- Jäckel**, Ueber die in der Umgegend von Liegnitz vorkommenden Mineralien und ihre technische Anwendung.  
30. Jahresber. Schl. Ges. 1852, 42—43. 31. Jahresber. 1853, 51—61.
- Göppert, R. H.**, Ueber die Braunkohlenablagerung zu Hennersdorf bei Jauer.  
Jahresber. Schl. Ges. 35. 1857, 24.

- Berendt, G.**, Geognostische Skizze der Gegend von Glogau und das Tiefbohrloch in der dortigen Kriegsschule.  
Jahrb. Geol. Land.-Anst. 1885, 347—355. Mit Karte im Text.
- Römer, F.**, Eine Sammlung von Versteinerungen aus Diluvial-Geschieben, gesammelt in Kiesgruben bei Glogau.  
48. Jahresber. Schl. Ges. 1865, 38.
- Müller, Chr. Heinr.**, Ueber das Braunkohlenlager zu Nenkersdorf bei Beuthen.  
7. Bullet. der naturw. Sect. Schl. Ges. 1826, 29. Uebers. der Arb. Schl. Ges. 1826, 36.
- Woitschach**, Das Vorkommen eines Lignitflötzes unter Geschiebelehm bei Freystadt.  
Jahresber. Schl. Ges. 66. 1888, 131—133.
- Jäkel, Otto**, Das Diluvium Niederschlesiens. Inaug.-Diss. Berlin 1887.  
Zeitschr. D. Geol. Ges. XXXIX. 1887, 277—300. Mit 3 Tafeln. [Betrifft die Hügel von Freystadt und Grünberg.]
- Schade**, Ueber die auffallende, räthselhafte Beschaffenheit der Bodenschichten bei dem Dörfchen Janny.  
Uebers. der Arb. Schl. Ges. 1844, 192—193.
- , Mittheilungen über die Versteinerungen der Umgegend von Saabor.  
Uebers. der Arb. Schl. Ges. 1845, 130—133.
- , Beschreibung eines merkwürdigen Mergellagers bei Saabor.  
Uebers. der Arb. Schl. Ges. 1846, 44—46.
- Pohlentz, H.**, Kurze Nachricht über die Entdeckung der Braunkohlenlager bei Grünberg.  
Abh. Naturf.-Ges. Görlitz. V, 1. 1848, 72—83.
- Göppert, R. H.**, Nachrichten über die von ihm besuchten Braunkohlen-Gruben bei Grünberg.  
Uebers. der Arb. Schl. Ges. 1843, 112—114.
- —, Die in Braunkohlenlagen von Naumburg a/B. gefundenen von Heer als Nyssa bestimmten fossilen Früchte.  
Jahresber. Schl. Ges. 46. 1868, 123—124.
- Conwents**, Ueber ein in Markasit verwandeltes Braunkohlenholz. Ullersdorf bei Naumburg a/Q.  
Abh. Naturf.-Ges. Görlitz. XVII. 1881, 138—140.
- Giebelhausen**, Die Braunkohlenbildungen der Prov. Brandenburg und des nördl. Schlesiens, ihre Lagerung und gegenseitige Stellung.  
Zeitschr. f. Bg. u. Hütt. XIX. B., 28—55. Mit Karte.
- Kosmann, Bernh.**, Die Braunkohlenbildung des Hohen Flemming und ihre Beziehungen zu den Braunkohlen der Prov. Brandenburg.  
Zeitschr. f. d. Berg-, Hütten- und Salinen-Wesen im preuss. Staate. XXV. Berlin 1877, 183—203. 4<sup>o</sup>.
- Göppert, R. H.**, Ueber fossile in der Gegend von Wittgendorf bei Sprottau gefundene organische Ueberreste.  
Prov.-Bl. 88. 1828, 101—109. 92. 1830, 48—51.

#### 4. Ober-Lausitz.

- Leske, D. N. M. Gfr.**, Reise durch Sachsen in Rücksicht der Naturgeschichte und Oekonomie. Leipzig 1785, 548. 4<sup>o</sup>. Mit 38 Taf.
- Jancke**, Zur Orologie der Oberlausitzer Berge.  
N. Laus. Mag. XXI. 1843, 115—116.

- (v. **Schachmann**, Ad.), Beobachtungen über das Gebirge bei Königshayn O/L. Dresden 1780, 71. 4°. Mit Taf.
- Baumeister**, C. F., Descriptio montis prope Gorlicium, qui dicitur die Landeskrone. Carmen. 1764.
- Knauth**, Chr., Beschreibung der Landeskrone.  
Kreyssigs Beytr. III, 322—353.
- v. **Gersdorf**, A. Tr., Horizonte der Landeskrone, mit mehr als 300 genau bezeichneten Fernsichten. Görlitz, Vierling.
- Janoke**, Geschichte der Landeskrone.  
Abh. Naturf.-Ges. Görlitz. II, 2. 1838, 113—126.
- Chronik**, Kurze, der Landeskrone bei Görlitz. Görlitz, Heinze u. Cie. 1845.
- Beschreibung** der Landeskrone bei Görlitz, nebst den Sagen und der Geschichte dieses Berges. Görlitz, Heinze u. Cie. 1847, 82. Mit 1 Abb. 12°.
- Landeskrone**, Die, bei Görlitz. Görlitz, O. Vierling. 7. Aufl. 1884, 61. 12°.
- v. **Charpentier**, J. Fr. W., Mineralogische Geographie der chursächsischen Lande, mit einer color. geogn. Karte von Sachsen. Leipzig 1778, 432. 4°. Mit Karte und Ans.
- Trentler**, Oryktognostische Beschreibung verschiedener Oberlausitzer Fossilien.  
Laus. Mon.-Schr. 1798. II, 100—106. 1799, 276—280. 1805. I, 241—251.
- Peschek**, Chr. Ad., Beiträge zur oberlausitzischen Naturbeschreibung.  
N. Laus. Mag. VI. 1827, 246—260. VII. 1828, 335—356.
- Gössel**, Beschreibung einiger vorzüglich interessanter Mineralien in der Ober-Lausitz.  
Abh. Naturf.-Ges. Görlitz. I, 2. 1827, 83—95.
- Fechner**, Versuch einer Naturgeschichte der Umgegend von Görlitz. Prog. Höh. Bürgersch. Görlitz 1841, 16. 1851, 13.
- Klocke**, B., Geognostische und mineralogische Mittheilungen, betreffend die Umgegend von Görlitz.  
Abh. Naturf.-Ges. Görlitz. VII, 1. 1855, 57—61.
- Glocker**, E. Fr., Geognostische Beschreibung der preuss. Ober-Lausitz, nach den Ergebnissen einer auf Kosten der naturf. Ges. in Görlitz unternommenen Reise. Mit 50 Fig., 1 lithogr. Tafel, 1 geogn. Karte und 1 Karte der land- und forstwirthschaftl. Bodenklassen.  
Abh. Naturf.-Ges. Görlitz. VIII. 1857, 434.
- Peck**, R., Nachträge und Berichtigungen zur geognostischen Beschreibung der Ober-Lausitz.  
Abh. Naturf.-Ges. Görlitz. XII. 1865, 145—199. XIII. 1868, 95—109.
- —, Ueber einige neue mineralogische und geognostische Funde in der preuss. Ober-Lausitz. (Granit von Königshayn, Silur von Ludwigsdorf und Dubrau, Rothliegendes von Wünschendorf.)  
Abh. Naturf.-Ges. Görlitz. XV. 1875, 186—204.
- Reuss**, Die Grenzen zwischen der Ober-Lausitz und Böhmen, in mineralog. Rücksicht betreffend.  
Laus. Mon.-Schr. 1795, 10, 202—219. 11, 257—276.
- Friedrich**, O., Kurze geognostische Beschreibung der Süd-Lausitz und der angrenzenden Theile Böhmens und Schlesiens. Progr. Zittau 1871, 34. 4°. Mit 1 Karte.
- Pötach**, Chr. G., Ueber das Vorkommen des Granites in Lagen und Bänken, besonders in der Ober-Lausitz. 1805.
- Neubauer**, Der Granit von Königshayn.  
Zeitschr. D. Geol. Ges. XXXI, 409.

- Woitsehach, Georg**, Das Granitgebirge von Königshain O./L., mit besonderer Berücksichtigung der darin vorkommenden Mineralien. Inaug.-Diss. Görlitz 1881, 61.  
[Abh. Naturf.-Ges. Görlitz. XVII. 1881, 141—197.]
- Steger, Victor**, Der quarzfreie Porphyry von Ober-Horka (Kr. Rothenburg). Abh. Naturf.-Ges. Görlitz. XVIII. 1884, 183—194.
- Kunth, A.**, Graptolithen in der Gegend von Görlitz. Zeitschr. D. Geol. Ges. XV. 1863, 243.
- Römer, Ferd.**, Die Auffindung von Graptolithen in silurischen Thonschiefern bei Lauban. 43. Jahresber. Schl. Ges. 1865, 37. N. Jahrb. f. Min. 1865, 459.
- Roth, J.**, Graptolithen bei Lauban. Zeitschr. D. Geol. Ges. XVIII. 1866, 13.
- Römer, F.**, Auffindung eines dem Rothliegenden untergeordneten Brandschieferlagers bei Wünschendorf (Lauban) durch Herrn R. Peck in Görlitz. 49. Jahresber. Schl. Ges. 1871, 44.
- —, Fossile Pflanzenreste aus einem Versuchsschachte bei Wünschendorf (Lauban). Jahresber. Schl. Ges. 50. 1872, 40.
- Weiss, Chr. E.**, Die Flora des Rothliegenden von Wünschendorf bei Lauban. Abh. zur Geol. Spec.-Karte von Preussen. III, 1. Berlin 1879, 38. Vgl. Zeitschr. D. Geol. Ges. XXVIII. 1876, 626. 627.
- Peck, R.**, Nachträge und Berichtigungen zur Fauna und Flora des Rothliegenden bei Wünschendorf. Abh. Naturf.-Ges. Görlitz. XVI. 1879, 310—318.
- Klocke, B.**, Die Zechsteinformation in der Ober-Lausitz. N. Laus. Mag. XLII. 1865, 353.
- —, Die Petrefakten des oberen Quadersandsteins der preuss. Ober-Lausitz. N. Laus. Mag. XL. 1863, 509. 510.
- —, Die thonigen Schichten, welche die Kohle der Kreideformation bei Ullersdorf a/Q. begleiten. N. Laus. Mag. XLI. 260—265.
- Möhl, H.**, Die Basalte der preuss. Ober-Lausitz. Mit 2 Tafeln. Abh. Naturf.-Ges. Görlitz. XV. 1875, 68—131.
- Trippke, P.**, Philippsit im Basalt des Wingendorfer Steinberges bei Lauban. Abh. Naturf.-Ges. Görlitz. XVI. 1879, 262—266.
- Braunkohle** bei Penzig in geringer Tiefe. Woch.-Schr. Schl. Ver. f. Bg. und H.-W. II, 29.
- Römer, Ferd.**, Eine Wallnuss auf dem tertiären Braunkohlenlager bei Weigersdorf unweit Görlitz. Jahresber. Schl. Ges. 57. 1879, 183.
- Pohlens**, Merkwürdige Krystallisationsformen und andere Fossilien, aufgefunden zu Teicha (Kr. Rothenburg). N. Laus. Mag. XI. 1833, 320—327.
- Friedrich**, Die Bildungen der Quartär- oder Glacialperiode, mit besonderer Rücksicht auf die südliche Lausitz und deren Grenzlandschaften. Zittau 1875.
- Giebelhausen**, Löss bei Görlitz. Zeitschr. D. Geol. Ges. XXII. 1870, 760/1.
- Nachrichten** vom Ober-Lausitzer Torf. Arb. Oberl. Ges. V. 25—36.
- Neumann, J. G.**, Bernstein, gefunden im Torfe zu Bellmannsdorf bei Görlitz. 4. Bullet. der naturw. Sect. Schl. Ges. 1828, 21. Uebers. der Arb. Schl. Ges. 1828, 40.

### 3. Gewässer.

#### A. Die Oder.

##### 1. Beschreibung.

- Helwig, Martin**, *Idyllion de fluminibus Silesiae o. O. und J.* (1560—70.)  
[Enthält v. 78—172 von Fabers Sabothus et Silesia.]
- Polius, Nic.**, *Von der Oder und anderer Schlesischer Wasser Ursprung.*  
Breslau 1629. [Anhang der *Historia Incendiorum* 211—226.]
- Fechner, Joh.**, *Viadrus caractere poetico descriptus.* Vratislaviae 1649,  
16. 4°. Deutsche Uebers. von Kasp. Glb. Lindner, *Von dem welt-  
berühmten Oderstrom.* Hirschberg 1738. 24 fol.
- Schneider, Kasp.**, *Gründlich und genau durchsuchter Oderstrom.* Nürn-  
berg 1689, 387. 12°. Frankfurt 1695. Neue Aufl.: *Geogr. hist. Be-  
schreibung des Oderstroms.* Frankfurt und Leipzig 1742, 344. 8°.
- Oder, Die**, in *Schlesien.*  
Der forschende Schlesier. 1758, 57—64.
- Neuwers, Joh. Heinr.**, *Beschreibung der Oder nebst den drei Grenzflüssen*  
Oppa, Ostrawitz und Olsa.  
N. ökon. Nachr. IV. 1783, 134—154. 4°. Mit hydrograph. Karte.
- ss —, *Eine Oderreise (von Breslau bis Beuthen.)*  
N. Bunzl. Mon.-Schr. XIII. 1796, 305 bis XX. 1803, 23.
- Sadebeck, M.**, *Schlesien aus der Vogelschau.* I. *Der Lauf der Oder.*  
Prov.-Bl. N. F. I. 1862, 129—133.
- Arvin**, *Eine Wasserfahrt durch Schlesien.*  
Prov.-Bl. N. F. IV. 1865, 1—6. [Versuch einer Berechnung der Wasser-  
führung der Oder.]
- Becker, C.**, *Die Oder und ihre Gebietsfläche.* Berlin 1864, 166. Mit Karte.
- Tramnitz**, *Die Oder und die Waldungen ihres Stromgebietes in Schlesien.*  
Jahrb. Schl. Forstver. 1863, 181—211.
- Denkschrift** über die Ströme Memel, Weichsel, Oder, Elbe, Weser und  
Rhein. Bearb. im Auftrage des Herrn Ministers der öffentl. Arbeiten.  
Nachdruck verboten. (Bei Gelegenheit des III. Internat. Binnenschiff-  
Congr. zu Frankfurt a/M.) Berlin, Druck von J. Kerskes. 1888, 322.  
S. 91—153: Die Oder.
- Sonder-Verzeichniss** der seitens des Kgl. Preuss. Ministeriums der öffentl.  
Arbeiten ausgestellten Wandpläne, Druck- und Kartenwerke. [III. Internat.  
Binnen-Schiff.-Congr. zu Frankfurt a/M.] Berlin 1888. Druck von  
J. Kerskes 129. [27—53: Die Oder.]  
Diese Wandpläne wurden 1891 auf 21 Tafeln, von denen 5.—7. die Oder be-  
treffen, vom Kgl. Ministerium in beschränkter Zahl nur für den Dienstgebrauch,  
in übersichtlichen Reductionen vervielfältigt.]
- Odergebiet**, Das, in dem Werke: *Die Ströme des Deutschen Reiches.* I. Das  
Ostseegebiet.  
Statistik des D. Reichs. N. F. XXXIX, I. Berlin 1891, 181—250. 4°.

##### 2. Wasserführung.

- Pfoil**, *Rührt der niedrige Wasserstand der Flüsse und insbesondere der-  
jenige der Elbe und Oder von der Verminderung der Wälder her?*  
Ann. der Erdk. 3. Reihe. IV. 1837, 289—308.
- Pralle**, *Die Wasserstandsverhältnisse der Oder im Reg.-Bez. Oppeln.*  
Zeitschr. f. Bauw. XXXII. 1882, 179—195. Mit Tafel im Text und Bl. 29  
des Atlas.

**Kröhnke**, Ueber den Einfluss der Stromregulirungen auf die Wasserstände in den Flüssen.

Zeitschr. f. Bauw. XL. 1890, 263—280. 4°. Mit Tafel 49 des Atlas. [Enthält für die Oder ausführliche Tabellen über H.-W., M.-W., N.-W. 1890—1887.]

**Dittrich**, A., Der Einfluss der Stromregulirung auf Hochwasser und Eisgang der oberen Oder.

Zeitschr. f. Bauw. XLI. 1891, 271—292. Mit 1 Taf.

**Sasse**, Die Entstehung der Flussthäler durch die Wirkung der vorweltlichen Ströme.

Zeitschr. des Archit.- und Ing.-Ver. zu Hannover. XXXII. 1886, 311—318. [Enthält Angaben über den Lauf, die Wasserführung und den Gerölltransport der Oder oberhalb der Neisseemündung.]

### 3. Ueberschwemmungen

(in zeitlicher Folge).

**Frencelius a Friedenthal**, Sal., Urania de exundationibus Jun. et Jul. mensibus an. 1593 factis. Nissae 1593.

**Weindrichius**, Mart., Commentatiuncula physica de inundationum in natura causis, occasione inundationis a. 1599 factae. Lipsiae 1599, 44. 4°.

**Herrmann**, Chr., Göttliche Wasserstrafe bei der in den Monaten März und April 1698 schädlichen Ergiessung des Oderstromes und anderer Flüsse. Breslau 1698. 4°.

**Unger**, Chr. G., Das Rütznische Reminiscere und Herrnlaurschützer Jubilate. Zwei Predigten bei der Ergiessung des Oderstromes i. J. 1709. Nebst einem histor. Anhang. Breslau und Liegnitz 1711, 56. 4°.

**W(inkler)**, C(asp.), Kurtze Nachricht von denen in letzt verstrichenen Jahren sonderlich um Breslau entstandenen Wasserfluthen und Eyssfahrten. Breslau 1711, 35. 12°.

**Nachricht**, Ausführliche, von dem Hochwasser in Breslau.

Misc. phys. med. math. 1729, 253—257.

**Gomolcke**, Dan., Kurtze Beschreibung von grossen Eyssfahrten und Wasserfluthen bei Breslau. o. O. 1734, 14.

— —, Ausführliche Beschreibung derer grossen Schnee-, Eyss-Fahrten und Wasser-Fluthen in und um Breslau. Breslau 1736, 48.

— —, Fortsetzung der Wasserhistorie, nemlich was die 1736 gewesene Wasserfluthen in Ober- und Niederschlesien vor Schaden verursacht. Breslau 1736, 54.

**Sammlung** von vielen glaubwürdigen Nachrichten der im Monath Junii und Julii dieses 1736. Jahres geschehenen grossen Wasser-Fluthen, Regen, Wolckenbrüchen und Wasserschäden in vielen Ländern und Orten Deutschlands. Leipzig 1736. I, 14. II, 14. 4°.

**Nachricht**, Ausführliche, von der grossen Wasserfluth in Ober- und Niederschlesien, wie auch in Pohlen. o. O. 1736, 6.

**Kundmann**, Joh. Chrn., Einige physikal. Anmerkungen bei dem grossen Wasser dieses Jahres und was dabei sonst zum Vorschein kommen.

Rariora. 1737, 547—550. Medic. Siles. Satyrae I. 3, 38—45.

— —, De singulari eluvione et inundatione, quae a. 1736 magnam partem Ducatus Silesiae adflixit.

Act. Ac. Nat. Cur. V. 1740, 362—373.

— —, Von dem a. 1736 in Schlesien lang anhaltenden Regen und darauf erfolgter Ergüssung der Flüsse.

Heimsuchungen. 39—102.

- Pfeiffer, Chr.**, Wasserpredigt. Dabey eine histor. Nachricht von Schlesischen Wasserfluthen. Schweidnitz 1736. 3 Bogen.
- v. Langenau, L. W.**, Das in Thränen des Jammers sich badende und mit Fluthen der Noth geängstigte Schlesien. (Eine Elegie.) Jena 1736, 76. 4<sup>o</sup>.
- Betrachtung** über die 1736 in Schlesien fast allgemeine Ergiessung des Oderstromes. (Gedichte).  
Schl. Sammlung. I. 1754, 285. 305.
- Nachrichten**, Wahre, von den Ueberschwemmungen der Oder. 1785. 6 Hefte.  
[Von Thomas genannt, sonst nicht bekannt.]
- Wasserschäden** bei Breslau.  
Prov.-Bl. I. 1785, 377—382.
- Bürde**, Einige Nachrichten und Bemerkungen über die Ueberschwemmung im Monat April aus der Gegend von Brieg.  
Prov.-Bl. 1785, 520—548.
- Ehrhardt**, Von der grossen schlesischen Wasserüberströmung.  
Journ. von und für Deutschland. 1785. II, 56—57.
- v. Wallenberg, C. A. G.**, Bericht über die grosse Ueberschwemmung der Oder im April 1785.  
Zeitschr. f. Gesch. Schl. XXI. 1887, 398—399.
- Ueberschwemmung** vom J. 1804 verglichen mit der von 1464 und den Ergiessungen der Gebirgsströme in Schweden i. J. 1800.  
Schlesien ehemals und jetzt. 1806, 200—205.
- Wasserfluth**, Die, des Jahres 1804, verglichen mit der von 1702.  
Tiede, Merkwürdigkeiten Schlesiens. 1804, 144—154.
- Jungnitz**, Angaben über Hochwasser, Aug. 1813.  
Prov.-Bl. 58. 1813, 288—293.
- Notizen** über Wasserschäden der Oder um Breslau, Mai 1829.  
Prov.-Bl. 89. 1829, 480—488.
- Sohr, W. und Steffens, H.**, Darstellung der durch das Anschwellen der Ströme, Flüsse und Bäche der Provinz Schlesien im Juni d. J. entstandenen Verwüstungen.  
Prov.-Bl. 90. 1829, 33—57. 126—150. [S. A. 53 S.]
- Beschreibung** der Unglücksfälle und Verwüstungen, welche durch das Anschwellen der Ströme, Flüsse und Bäche in der Provinz Schlesien im Juni 1829 entstanden sind. Schweidnitz 1829, 24.
- Notizen** über Wasserschäden, Frühjahr 1830.  
Prov.-Bl. 91. 1830, 279—283.
- Wassernoth**, Drei Tage in. Eine poet. Schilderung. Glogau 1838, 16.
- Gumtau, Blankenburg, Middeldorpf, Wittwer**, Die Oderüberschwemmung von 1854 und ihre Folgen für die schles. Forsten.  
Verh. Schl. Forstver. 1855, 117—139.
- Dannemann**, Darstellung der jetzigen Lage der Oder-Deich-Regulirungen in der Prov. Schlesien. Mit 7 Uebersichtskarten der schles. Oderniederungen. Glogau 1863, 51.
- Eisgang**, Der, der Oder im Jahre 1827.  
Prov.-Bl. 85. 1827, 266—270.
- Eisversetzung** oberhalb Glogau im Februar 1862.  
Zeitschr. f. Bauw. 1865, 183.
- Eisprengung** mit Dynamit auf der Oder bei Oppeln. (Jan. 1868.)  
Zeitschr. f. Bauw. 21. 1870, 85—90.
- Nachrichtendienst**, Der, für Hochwasser und Eisgänge.  
Centr.-Bl. f. Bauverw. V. 1885, 45—47.

#### 4. Regulirung.

**Strompolizei** im 15. Jahrhundert.

Prov.-Bl. N. F. XII, 31. 32.

**v. Bachstein, J.**, Wie die Ufer an einem Flusse mit geringen Kosten zu befestigen und in gutem Stande zu erhalten sind.

N. ökon. Nachr. II. 1781, 163—166.

**Scheibel, J. E.**, Die Durchstechung der Krümmungen der Flüsse, besonders der Oder in Schlesien.

Abh. Berl. Akad. 1788/9. [Nur Einleitung.]

**Versandung**, Ueber die Behebung der, des Oderbettes.

Prov.-Bl. 112. 1840, 127—130.

**Darlegung** der Wichtigkeit der Regulirung des Oderstromes. Eine von der provisor. Handelskammer der Stadt Breslau überreichte Denkschrift. Breslau 1849, 37.

**Gesuch** der Handelskammer in Breslau an die Hohen Kammern um Bewilligung der Geldmittel für die Regulirung der Oder. Breslau 1850, 14.

**Horst, Ferd.**, Entwurf zu einer Denkschrift, betreffend die Regulirung des Oderstroms. Breslau 1859.

**Denkschrift** über die Wichtigkeit der Wasserstrassen, insbesondere die Regulirung der Oder (von den Vorstehern der Kaufmannschaft in Stettin und der Handelskammer in Breslau). Stettin u. Breslau 1860, 16.

—, betreffend den Kostenüberschlag und Ausführungsplan für die zusammenhängende Regulirung des Oderstroms.

Drucks. Abg.-Haus. 1860, No. 26, 32. 4<sup>o</sup>. [Auszug von C. Neumann, Zeitschrift f. allg. Erdk. N. F. VIII. 1860, 152—157.]

— des Comités des Oder-Vereines über die Oder-Regulirung. Hierbei eine graphische Darstellung der Oder. Breslau 1863, 19.

**Oder-Regulirung**, Die, eine Existenzfrage des Handels und der Industrie Schlesiens. Breslau. Druck von Gebr. Fischer. In Comm. bei W. Jacobsohn & Cie. 1863, 19. 4<sup>o</sup>.

**Fessel, C.**, Die Schiffbarmachung der Oder. Oppeln 1872, 112.

**Albrecht**, Die Schiffbarmachung der Oder.

Deutsche Bauz. VI. 1872, 134, 170. 299—303. Mit Karte.

**Graeve**, Die Oder als Schiffahrts-Strecke.

Deutsche Bauz. VI. 1872, 276—279.

**Fessel, C.**, Die Schiffbarmachung der Oder.

Deutsche Bauz. VII. 1873, 28—31. Gegen Staatsanz. 1872. Beil. No. 50.

(Deutsche Bauz. VI. 1872, 411—414.) Dazu Albrecht, Gräve, 61—63.

— —, Die Schiffbarmachung der Oder.

Deutsche Bauz. VI. 1872, 355—357.

**Eras, Wolfg.**, Referat über die Schiffbarmachung des Oderstroms, erstattet in der Gen.-Vers. des Centralvereins für Fluss- und Canalschiffahrt. Berlin 1879, 17.

**Denkschrift**, betreffend die Regulirung der Weichsel, der Oder, der Elbe, der Weser und des Rheins. Berlin im Oktober 1879, 68. 4<sup>o</sup>. (Die Oder S. 13—35.)

Samml. Drucks. Abg.-Haus. 1879/80. I. No. 24. Ein Referat darüber Deutsche Bauz. XIII. 1879, 479—480.

**Oder-Regulirung**, Die, ihre Ausführung und ihr Einfluss auf die Schiffahrts- und Vorfluth-Verhältnisse des Stromes. (Denkschrift der Oderstrombau-Verwaltung.) Breslau. Druck von Brehmer u. Minuth. 1881, 24 fol. Mit 4 Tafeln.

**Denkschrift**, betreffend Flussregulirungen im Interesse der Landeskultur. (Schlesien S. 13. 14.)

Samml. Drucks. Abg.-Haus. XV. Leg.-Per. I. Sess. 1882/3. I. No. 23.



- Denkschrift**, betreffend die vom 1. Okt. 1881 bis 1. April 1883 erfolgten Bauausführungen an denjenigen Wasserstrassen, über deren Regulirung dem Landtage Vorlagen gemacht sind.  
Samml. Drucks. Abg.-Haus. XV. Leg.-Per. II. Sess. 1883/84. I. No. 20b, 5. 6.
- Schöller, Leop.**, Schlesiens Bestrebungen zur Erreichung leistungsfähiger Wasserstrassen.  
S. A. a. Schl. Zeitung. Breslau 1884, 13. Mit Karte.
- Eras, Wolfg.**, Die Oder-Regulirung, die kommerzielle Bedeutung ihres nahe bevorstehenden Abschlusses und die Kanalprojekte im Oderstromgebiet. Nebst Karte der künstl. Wasserläufe zwischen Oder und Havel. Breslau 1884, 52. Mit Karte.
- **m** —, Die Verbesserung der Schifffahrt auf der Oder von Breslau bis Kosel.  
Centr.-Bl. f. Bauverw. VIII. 1888, 206/7.
- Thätigkeit**, Die, der preuss. Wasserbau-Verwaltung 1880—1890.  
Centr.-Bl. f. Bauverw. X. 1890, 485—499. [Oder S. 492.]
- Eras**, Regulirung der oberen Oder.  
Centr.-Ver. f. Fl.- und Kan.-Schiff. 1889. Lief. 7, 2—6.

### 5. Einzelne Strecken des Oderlaufs.

- Riedel, Joseph**, Die Wasserverhältnisse in (Oesterr.) Schlesien. Ein Beitrag zur Flussregulirung vom Standpunkte des Culturtechnikers. Wien 1881. VIII, 127. Mit 5 Tafeln und 1 Karte.
- Lutz**, Ueber die Quelle und das Flussgebiet der Oder bis zum Dorfe Olsau (wo sie in das preussische Gebiet tritt).  
Übers. der Arb. Schl. Ges. 1888, 111—120.
- Fechner, Joh.**, Clarissimum amnium, Albis, Viadri et Vistulae, nec non Thermanum [fontes], qui in Silesiae montanis emergunt. Progr. Magd.-Gymn. Vratislaviae 1669, 6. 4°.
- de Schertz, C. Ferd.**, Laconismus philologicus de genuino fontis Oderae loco situque. Vratislaviae 1715, 32.
- Weiss, F. G.**, Die Quellen der Oder.  
Mitth. Mähr.-Schl. Ges. zur Bef. des Ackerb. Bräun 1822, 129. 155. 169.
- Chirnich, A.** (d. i. Heinrich, Alb.), Ueber die Quellen der Weichsel und der Oder.  
Oesterr. Bl. f. Litt. u. Kunst. Wien 1845. II, 822.
- Frh. v. Camerlander, C.**, Das Quellgebiet der Oder.  
Mitth. der Wien. Geogr. Ges. XXXV. 1892, 1—33.
- Oder bei Cosel.** (Der Wollsack.)  
Schiff. X. No. 377. 1889, 382. Mit Karte.
- Neubau des Oder-Fluthcanals nebst Brücke und Nadelwehr bei Cosel.**  
Centr.-Bl. f. Bauverw. IX. 1889, 494/5. Mit Plan u. Skizze.
- Gramer, E.**, Hafenanlage bei Oppeln.  
Zeitschr. f. Bauw. XXXVIII. 1888, 375—382. Tafel 50—52.
- v. Münstermann**, Denkschrift zum Project für die Eindeichung des unteren Theils der Oder-Ohle-Niederung bei Breslau, im amtl. Auftrage. Breslau 1886, 22. Mit Karte.
- A. B. L.**, Die alte Oder [bei Breslau.]  
Schl. Zeitung. 1864, 295. (Urkundliches.)
- Schlichting, J.**, Die projectirte Oderhafen-Anlage bei Breslau. Techn. Gutachten erstattet im Auftrage der Handelskammer. Breslau 1880, 18.
- Ströhler**, Referat, betreffend Ausführung der Grossschifffahrt durch oder um Breslau. Breslau 1888, 13.
- Grossschifffahrtsweg**, Der, durch Breslau.  
Schiff. XI. No. 535. 1890, 209. 210.

## B. Linke Nebenflüsse der Oder.

- Garbe**, Massregeln zur Abwehr von Ueberschwemmungsgefahren, unter besonderer Berücksichtigung der schlesischen Gebirgsflüsse.  
Centr.-Bl. f. Bauverw. IX. 1889, 72/3. 77—80 vgl. 129.
- Schramm**, Ueber den Ursprung der Wasserquellen. Progr. Gymn. Leob-  
schütz 1837, 19. 4°.
- Schilderung**, Allegorische, des Ganges der Neisse durch die Grafsch. Glatz.  
Glätzer Mon.-Schr. I. 1799, 25—32.
- Versuch** einer Hydrographie der Grafschaft Glatz.  
Glätzische Mon.-Schr. I. 1799, 63—69. 150—156. 195—203. 376—384. 601  
bis 606. 658—663.
- Büttner**, Rud., Das untere Flussgebiet der Glatzer Neisse. Eine natur-  
wissenschaftliche Lokalstudie. Breslau 1871, 56. 4°.
- Volkmer**, F., Ueber das Gefälle der Reinerzer Weistritz.  
Glatzer Viertelj.-Schr. VII. 1887/8, 379.
- —, Geschichte der bedeutendsten Ueberschwemmungen in der Graf-  
schaft Glatz.  
Glatzer Viertelj.-Schr. IV. 1884/5, 123—135.
- v. **Frobel**, Karl, Ueber das ausserordentlich grosse Wasser in der Graf-  
schaft Glatz (22. Juni 1783) und den schon länger als einen Monat  
anhaltenden ungewöhnlichen Nebel, insgemein Hägerauch genannt.  
N. ökon. Nachr. IV. 1783, 33—40. Dazu Nachtrag von J. E. Scheibel, 41—44.
- —, Ausführliche Beschreibung des in der Grafschaft Glatz 1783 er-  
folgten ausserordentlichen Wasserschadens.  
N. ökon. Nachr. IV. 1783, 60—103.
- Aussug** eines Briefes von der den 22. Juni in der Grafschaft Glatz ent-  
standenen Wasserfluth. o. O. 1783, 3. 4°.
- Neisse**, Das Toben des Neisseflusses 1783.  
Glätzische Mon.-Schr. I. 1799, 69—78.
- Hallmann**, Chr. Glb., Nachricht von der Ueberschwemmung in der Graf-  
schaft Glatz (11. Juni 1827).  
Bullet. naturw. Sect. Schl. Ges. 1828. I.
- Notizen** über Hochwasser der Biele und Neisse.  
Prov.-Bl. 89. 1829, 606—607.
- Ohlaufluss**, Ueber den, in Breslau.  
Prov.-Bl. 22. 1795, 319—336.
- Rimann**, Ueber die Regulirung der Ohle in Breslau.  
Prov.-Bl. 117. 1843, 329—332. 453 ff.
- Prudlo**, Ueber die Quellen der Schweidnitzer Weistritz.  
Prov.-Bl. 108. 1836, 462—472.
- Weistritz**, Ueber ihre Schiffbarmachung.  
Prov.-Bl. 14. 1791, 230—243.
- Quelle**, Ueber die, der Wüthenden Neisse.  
Prov.-Bl. N. F. X. 1871, 514. XI, 32. 194.
- Thilo**, Gfr., Cattus, amnis Silesiae exiguus quidem, clarissimus tamen.  
1675, 7. 4°.
- Feigius**, Joh., Diluvium Goldbergense (Juni 1608). Liegnitz 1608, 1. fol.
- Namaler**, Diluvium Goldbergense oder Goldberg'sches Wasserbuch von Er-  
giessung der Katzbach (2. Juni 1608.) Liegnitz 1608. 4°.
- Namalerus**, Dav., Bericht von den Wassern und Wasserfluthen und insonder-  
heit von der Ergiessung der Katzbach (2. Juni 1608.) Liegnitz 1608, 72.
- Namaler**, Dav., Ausführlicher Bericht von Wassern und Wasserfluthen, und  
insonderheit von der zuvor unerhörten Ergiessung der Katzbach (2. Juni  
1608). Liegnitz 1608, 164. 4°.

- Vechner**, Dan., De insolita et inaudita eluvione Catti Silesiorum quae fuit IV. Non. Junii 1608 oratio. Ligniti 1608, 46. 4°. Ins Deutsche versetzt. 78 S. 4°.
- Lindner**, Casp., Wasserpredigt, da den 2. Juni 1608 durch die Ergiessung der Gewässer grosser Schaden an Menschen und Vieh geschehen. 4°.
- Paullinus**, Bened., Catti Silesiae amnis inundatio, epistola ad Joan. a Bibran. Gorlici 1610, 17. 4°.
- Winkler**, Casp., Gründliche Beschreibung der grausamen Wasserfluthen oder jämmerlichen Ueberschwemmungen, welche die Fürstenthümer Schweidnitz, Jauer und Liegnitz von gefallenen Wolkenbrüchen betroffen (14. Juli 1702). Lauban 1703, 43. 4°. 4. Ausg. [Anniversaria sacra]. 1705. 68. 4°.
- Schlencker**, Joh. Ehrfrd., Poëtische Gedanken über die 18. Juli 1736 von neuem wiederum entstandene Wasserfluth. Liegnitz 1737.  
[Gel. Neuigk. Schl. 1739, 130—134.]
- Beyer**, J. G., Die starke Hand Gottes über, auf und unter der Erde, theils 1708 (2. Juni) durch Ueberschwemmung der Katszbach, theils 1755 durch den ausserordentlichen kalten Winter, fürchterlichen Sommer und erschrecklichen Herbst. Hirschberg 1757. 4°.
- Angaben** über die Wasserschäden, Juni 1804.  
Prov.-Bl. 39. 1804, 576 f. 583—586. 40. 74—86. 111—115. 236 f. (Namentlich aus dem Bober- und Katszbach-Gebiete.)
- Patschovaky**, Der Lauf des Bobers.  
Wanderer im Riesengebirge. IV. 1890, 21—24.
- Fechner**, Joh., Gedicht von der Boberquelle und dem Boberfluss, mit deutscher Uebersetzung von Kasp. Glb. Lindner. Hirschberg 1737. 14 fol.
- Minor**, Melch. Glb., Die Stimme Gottes im Wasser. Anhang: Kurze Nachricht einiger grosser Wasserfluthen, mit welchen seit 1570 Landeshut heimgesucht worden. 1736.
- Nachricht**, Kurze, von dem grossen Schaden, welchen die ausserordentliche Ergiessung des Bobers und Zieders am 17. und 18. Juli 1736 in der Gegend von Landeshut verursacht hat. Jauer. 97—106.
- Adami**, Diluvia urbis Landeshutanae memorabilia oder Landeshut in Wassersnoth. 1755. 4°.
- Thebesius**, Bemerkungen bei der grossen Gebirgs-Wasserfluth im Julius d. J. Prov.-Bl. 22. 1795, 257—259 (vgl. auch 102 f. 172 f.).
- Worbs**, P. und **Vogel**, Joh. Georg, Nachricht über die Ueberschwemmung der Neisse und des Bober.  
N. Laus. Mon.-Schr. 1804. II, 81—92. 170—185.
- Stenzel**, Jos., Die Ueberschwemmung des Bobers zu Sagan am 15. Juni 1804. Sagan 1804, 24.
- , Die Wasserfluth im Monat Juni 1804, in Beziehung auf die Stadt und das Fürstenthum Sagan umständlicher beschrieben. Sagan 1805, 296.
- Dove**, H. W., Die Ueberschwemmungen des Jahres 1858 in Schlesien und am Harz und ihre Ursachen.  
Zeitschr. f. allgem. Erdk. N. F. V. 1858, 259—263. Poggendorfs Ann. 105. 490.
- Hoffmann**, K. Fr., Rede am Grabe der elf Mitbürger, welche in der Nacht vom 23.—24. Mai 1810 zu Schmiedeberg in einer ungeheuren Wasserfluth ihren Tod fanden, nebst Anhang historischer Erläuterungen. Hirschberg 1810, 16.

- Denkmal** der Trauerscenen einer grossen Wasserfluth, welche das verunglückte Schmiedeberg in der Nacht vom 23. zum 24. Mai getroffen hat. 1810.
- Petrak, E. R.**, Die Katastrophe vom 17. Juli 1882.  
Riesengeb. in Wort und Bild. Heft 4. 1882, 53—59.
- Ueberschwemmung** am 3. August 1888.  
Wanderer im Riesengebirge. III. 1888, 197/8.
- (Neumann, Joh. Karl)**, Der Gutte Brunn beym St. Annen-Kirchel über Seydoff. Hirschberg 1738, 8. Fol.
- —, Der klagende und der frohlockende Zacken. Zwei Gedichte. Hirschberg 1734, 4. Fol. 1738, 4. Fol.
- G(lafey, Chrn.)**, Hiermit entschuldigt sich gegen den klagenden Zacken der unschuldig mit beschuldigte G. Hirschberg, D. Krahn. 1737, 4. Fol.
- Lindner, Kasp. Glb.**, Das Lob des Zackenflusses. Hirschberg 1738, 24. Fol.
- Volkmar**, Geographische Beschreibung des Zackenflusses, zur Anleitung der Untersuchung von der Ursache der so seltenen Naturbegebenheit seines geschehenen Stillstehens. Breslau 1773, 31.
- Thebesius**, Nachricht von dem Stillstande des Zackenflusses bei Hirschberg (19. März 1773.) Hirschberg 1773.  
[Vgl. Oekon. Nachr. I. 1773, 106—108. 199. 200.]
- Geier** und **Hausleutner**, Ueber das Stillestehen des Zackens.  
Prov.-Bl. 52. 1810. 532—541. 53. 1811, 135—156.
- Wendt, J.**, Ueber eine das Verschwinden des Zackens zum Gegenstande der Untersuchung machende Commission.  
Corr.-Bl. Schl. Ges. Jahrg. 2. 1811. Heft II, 23—24.
- v. Geradorf, Ad. Traug.**, Electricität des Zackenfalles.  
Laus. Wochenbl. I. 1790, 157.
- Queis**, Etwas vom, so fern er die Gränze zwischen Schlesien und der Ober-Lausitz macht.  
Fabri u. Hammersdörfer, Hist. geogr. Mon.-Schrift. II, 1. 1789, 11—15.
- Dietrich, J. Sig.**, Die Seltenheiten des Queisses. Lauban 1740. Fol.
- v. Meyer**, zu **Knonow**, Beschreibung des Queisses Lausitzischer Seits.  
Laus. Mon.-Schr. 1798. II, 332—340. 1794. I, 156—157.
- Pitzschmann, G. Glob.**, Schlesische Sündfluth, geschehen 14. Juli 1712 (Queissthal.) Leipzig 1703, 158.
- Zobel, Neumann** und **Jancke**, Nachrichten über ungewöhnliche Ergiessungen der Neisse.  
N. Laus. Mon.-Schr. 1804. II, 81—92.
- Worbs, P.** und **Vogel, Joh. Georg**, Nachricht über die Ueberschwemmung der Neisse und des Bober.  
N. Laus. Mon.-Schr. 1804. II, 81—92. 170—185.
- —, Der Eisgang der Lausitzer Neisse.  
Prov.-Bl. 71. 1820, 225—230.

## C. Rechte Nebenflüsse der Oder.

- Hamarsky, A.**, Bestimmung der Wassermenge, welche während des Hochwasserstandes am 5. August 1880 die Ostrauer Brücken passirte. (Ostravitz.)  
Oest. Zeitschr. f. Bg. und Hw. XXVIII. 1880, 634.
- Kosmann, Bernhard**, Die Kanalisirung des Beuthener Wassers.  
Zeitschr. des Oberschl. Berg- und Hüttenm.-Vereins. XX. Beuthen O/S. 1881, 156. 4°.

- Kosmann, Bhd.**, Der gegenwärtige Stand der Frage der Wasserversorgung im Oberschlesischen Industriebezirke.  
Breslauer Zeitung. 64. 1883, No. 780 und 801.
- Bürde, C.**, Nachricht über die Hungerquellen in Rosniontau.  
Verh. und Schriften Schl. Ges. Bd. 1. 1885. Heft I, 64—66; Heft II, 78.  
Schl. landw. Zeitschr. Bd. 5. 1885. Heft III, 13.
- Sinapius, Dan.**, Wasserfluth in denen schles. Standesherrschaften Militsch, Wartenberg und da herum.  
Bresl. Samml. XXXIII. 1725, 172—178.
- Gerlach, Benj.**, Dank der Herrstädtischen Gemeinde für abgewendete Wassersnoth. Steinau 1654. 4<sup>o</sup>.
- , Seufzender Moses in grossen Wassernöthen bei der Herrstädtischen Wassersnoth. Steinau 1665. 4<sup>o</sup>.
- v. M(itzschefahl)**, Wie wüstes Land, besonders an der Bartsch auf das leichteste cultivirt werden kann?  
Oekon. Nachr. IV. 1776, 330—333. 337—342.
- Sinapius, Dan.**, Von der grossen Wasserfluth im August 1725 in Militsch, Wartenberg.  
Bresl. Samml. XXXIII. 1725, 172—178.
- Eckardt**, Die Regulirung der beiden zur Bartsch führenden Landgräben in den Kreisen Kröben, Fraustadt, Guhrau und Glogau in amtl. Auftrage. Glogau 1867, 42. Mit Karte (1:50000).
- Meerkatz**, Darstellung der Melioration des Obrabruches (R.-Bez. Posen.)  
Arch. f. Landesk. der preuss. Mon. VI. 1859, 285—302. Mit Karte.

## D. Zuflüsse der Weichsel.

- Untersuchungen**, Hydrotechnische, zur Regulirung des Przemsafusses.  
Zeitschr. f. Bauw. XXXII. 1882, 271—280. 415—432. (Wassermessungen.)  
Mit Karte 1:20000. Profil 1:100000. (Höhen 1:250.)
- Dankwerts**, Der Umbau der Schleusen im fürst. Park in Pless. [Regulirung der Pzyna.]  
Zeitschr. f. Bauw. XXXVIII. 1888, 509—520. Mit Tafel 62. 63.

## E. Zuflüsse der Elbe.

- Khun, Joh. Rost.**, Ueber den Iserfluss und dessen natürliche Merkwürdigkeiten des Steinreichs.  
Abh. Böhm. Ges. Wiss. IV. 1788, 111—120.
- Engelhardt**, Versuch einer Hydrographie des Spreeflusses.  
Ann. der Erdk. III. 1831, 141—158.
- Spreo**, Die Theilung der, bei Nieder-Gurick.  
N. Laus. Mon.-Schr. 1883. II, 291—293.

## F. Seen und Teiche.

- Plathner**, Ueber die Umwandlung des Heinrichauer Grossteichs in Wiesen.  
Schl. landw. Zeitschr. Bd. 4. 1884. Heft III, 23—40; Bd. 5. 1884. Heft I, 1—12.
- Graf Schweinitz**, Der grosse und kleine Teich im Riesengebirge.  
Monatsber. Ges. f. Erdk. I. 1844, 14—29. Mit Karte. Vgl. unten IV, 6: Fauna.
- Jäckel**, Ueber die Seen der Umgegend von Liegnitz.  
Uebers. der Arb. Schl. Ges. 1848, 75—76.

- Würohenteich**, Der, im Fürstenthum Liegnitz.  
Prov.-Bl. 35. 1802, 427—442.
- Gerhardt**, Jul., Ein Rundgang um den Jeschkendorfer See bei Liegnitz.  
Jahresber. Schl. Ges. 53. 1875, 121—123.
- —, Die Grundseen bei Arnsdorf.  
Jahresber. Schl. Ges. 52. 1874, 120—124.
- Limpricht**, G., Bericht über eine botanische Reise nach dem Schlawa-See.  
48. Jahresber. Schl. Ges. 1870, 106—118.

## G. Heilquellen.

- Bädertage**, Die schlesischen und ihre Verhandlungen, herausgeg. von P. Dengler. Reinerz. XI.—XIX. 1883—1891.
- (**Hartmann**), Fontes Silesiae utriusque medicati generatim. Francofurti 1774.
- Graupner**, G., De fontibus Silesiae alcalinis medicatis. Francofurti a. V. 1775.
- (**Morgenbesser**), Nachricht an das Publikum, die Gesundbrunnen zu Cudowa, Reinerz, Altwasser, Charlottenbrunn, Salzbrunn und Flinsberg betreffend. Breslau 1777. 4<sup>o</sup>.
- Alberti**, Al., Fontes Silesiae medicati martiales simplices. Francofurti 1777, 27. 4<sup>o</sup>.
- Börner**, Imm. K. H., Von den mineralischen Wässern.  
Oekon. Nachr. VII. 1779, 289—304. 331—336. 341—344.
- Schlenker**, H. G., Phisisch-chemische Untersuchung der 3 schles. Gesundbrunnen zu Altwasser, Charlottenbrunn, Salzbrunn.  
Oekon. Nachr. VII. 1779, 404—408.
- Giesche**, Fontes alcalino-martiales Silesiaci. 1780.
- Neugebauer**, De acidulis alcalino-martialibus Silesiacis. 1780.
- Neubeck**, Val. Wilh., Die Gesundbrunnen. Ein Gedicht in vier Gesängen. Leipzig 1798.
- Mogalla**, Beitrag zu einem Verzeichniss der in Schlesien und der Grafschaft Glatz befindlichen Mineralquellen.  
Prov.-Bl. Litt. Beil. 1797, 323—334.
- —, Die Mineralquellen in Schlesien und Glatz. Breslau 1802, 102.
- —, Ueber die Seehöhen der Mineral-Quellen in hiesiger Provinz, mit Vergleichung der Höhen von Carlsbad, Eger, Alexanderbad, Teplitz und Baden bei Wien.  
Prov.-Bl. 63. 1816, 327—335.
- —, Bemerkungen über die beliebteren unter Schlesiens Mineral-Quellen: zu Warmbrunn, Flinsberg, Altwasser, Ober-Salzbrunn, Cudowa, bei Reinerz und bei Landeck, auf einer Reise vom 24. März bis zum 6. April d. J.  
Prov.-Bl. 67. 1818, 328—349.
- —, Nur einige Worte über den gegenwärtigen Zustand der in hiesiger Provinz besuchten Heilanstalten bei den Mineral-Quellen.  
Prov.-Bl. 71. 1820, 421—434.
- Mosch**, Fr., Die Heilquellen Schlesiens und der Grafschaft Glatz. Breslau und Leipzig 1821, 372. Mit Karte.

- Sohr, Wilh.**, Ueber die Brunnen- und Bade-Anstalten Schlesiens.  
Prov.-Bl. 91. 1830, 438—451.
- —, Ueber die Wirksamkeit der Brunnen- und Bade-Anstalten Schlesiens im Jahre 1830.  
Prov.-Bl. 93. 1831, 421—437.
- Müller, Karl Amand**, Beschreibung sämmtlicher Bäder Schlesiens in topogr., ökonom. und medicin. Beziehung. Breslau 1832, 20. 12°.
- —, Taschenbuch für Schlesische Bade- und Brunnengäste, oder kurze Beschreibung aller in Schlesien, der Grafschaft Glatz und dem Preuss. Antheil der Lausitz befindlichen Mineralbrunnen und Badeanstalten. Breslau, Schulz u. Cie. 1835.
- Prudlo**, Die natürlichen Mineralbrunnen in Schlesien und der Grafschaft Glatz am Ende d. J. 1834.  
Prov.-Bl. 101. 1835, 47—53. 131—137. 221—229. Nachträge dazu: S. 404, 499—500, 501 u. 2, 604—606. 102. S. 263. 345—349. 422—426.
- Hille, K. Chr.**, Die Bäder und Heilquellen Schlesiens und der Grafschaft Glatz. (Die Heilquellen Deutschlands. III, 1.) Leipzig 1838.
- Buhlandt, Ed.**, Die von unseren Vorfahren benutzten Heilquellen Schlesiens.  
Album für Schlesien. I. 1856, 167—175.
- Hönnicke, J. A.**, Die Mineralquellen der Provinz Schlesien in physikal., chemischer, geogn. und medicin. praktischer Beziehung. Preisschrift. Wohlau 1857, 166.
- Biefel, R.**, Vergleichende Bemerkungen über die Bäder Schlesiens und die Taunusbäder.  
47. Jahresber. Schl. Ges. 1869, 204—207. Abhandl. Schl. Ges. Abtheil. f. Naturwiss. und Medicin. 1869/70, 111—135.
- Deutsch, Carl**, Schlesiens Heilquellen und Kurorte. Zugleich ein Führer durch das Schlesische Gebirge. Mit 13 Ansichten und einer Spezialkarte. Breslau 1873, 202.
- Kurorte**, Die Schlesischen, Warmbrunn, Reinerz, Landeck. Berlin, A. Goldschmidt. 1875.
- Wehse**, Die Bäder Schlesiens in ihrem therapeut. Werthe und in ihren Indicationen. Breslau 1885, 91.
- Kurorte**, Die schlesischen. Griebens Reise-Bibl. XXXIX. Berlin 1888. IV, 44. Mit 1 Karte. 12°.

## H. Artesische Brunnen.

- Weber, F. B.**, Artesische Brunnen in Breslau, Bromberg, Schweidnitz, Dresden und Döbling.  
Verh. und Schriften Schl. Ges. Bd. 2. 1835. Heft I, 81: Heft II, 82.
- Dittrich, J. J.**, Ueber artesische Brunnen in Beziehung auf Schlesien.  
Prov.-Bl. 105. 1837, 216—225. 306—314. 421—428.
- Freih. v. Vincke**, Notiz über den erfolglosen Versuch, in Neisse einen artesischen Brunnen zu bohren.  
Uebers. der Arb. Schl. Ges. 1837, 67.

## 4. Klima.

### A. Allgemeines.

**Hellmann, G.**, Repertorium der Deutschen Meteorologie. Leipzig 1883, 995. Mit Karte.

**Scheibel, G. E.**, Die Witterungen. Ein Gedicht. Breslau 1752, 228.

**Jungnitz, L. A.**, Einige Ideen über meteorologische Beobachtungen und einen dahin gehörigen Plan, solche in Schlesien zu vervielfältigen.

Verh. Schl. Ges. Bd. 2. Heft I. 1807, 59—82.

v. **Göthe, Joh. Wolfg.**, Aufforderung an die Schl. Ges. mit der meteorol. Anstalt zu Wartburg in Kommunikation zu treten.

Bullet. naturw. Sect. Schl. Ges. 1822. III.

**Galle, J. G.**, Grundzüge der schles. Klimatologie. Aus den von der schles. Gesellschaft seit dem Jahre 1836 veranlassten und einigen älteren Beobachtungsreihen ermittelt und nach den in den Jahren 1852—1855 ausgeführten Rechnungen der Herren W. Günther, R. Büttner und H. v. Rothkirch zusammengestellt. Breslau 1857. XXIII, 126. 4<sup>o</sup>.

Inhalt: Beobachtungen von Breslau (1791—1854), Glatz (1836—1844), Klein-Kniegnitz (1823—1839), Kreuzburg (1823—1849), Kupferberg (1836—1850), Landeck (1837—1847), Leobschütz (1805—1849), Löwen (1840—1849), Neisse (1823—1851), Neurode (1823—1844), Reichenstein (1836—1842), Schneekoppe (1824—1834 unvollst.), Tarnowitz (1838—1842), Poln.-Wartenberg (1825—1837), Zapplau (1819—1830). Näheres über einzelne Jahrgänge in den Berichten von Boguslawsky's. Uebers. der Arb. Schl. Ges. 1843—1849.

**Beobachtungen auf den Stationen des Meteorol. Instituts zu Berlin.**

Gesamtübersicht der Publikationen bis 1877. Preuss. Statistik XXXXVII. S. V—VII; bis 1880 fortgeführt bei G. Hellmann, Repertorium der Deutschen Meteorologie. Leipzig 1883, 34—41; bis 1884 fortgeführt in den Ergebnissen der Met. Beob. i. J. 1885. Berlin 1887. LX—LXIII, dabei auch eine graphische Uebersicht der im Archive des Institutes vorhandenen Beobachtungsreihen der einzelnen Stationen. Mehrjährige Zusammenfassungen: 1) Luftwärme. 1848 bis 1867. Preuss. Statist. XV, 1. 1848—1872. Preuss. Statist. XXXII. 2) Regenhöhe. 1848—1870. Preuss. Statist. XV, 2.

**Ergebnisse der Meteorol. Beobachtungen.** Herausgeg. vom Kgl. Preuss. Meteorol. Institut, seit 1887 durch W. v. Bezold. Jahrgang 1879 bis 1888. Berlin 1880—1890.

[Jahrg. 1879—1884 noch als Theile des Werkes: Preuss. Statistik LIV. LIX. LXIV. LXXI. LXXVIII. LXXXII, die späteren ganz selbständig.]

**Dengler, P.**, Die Verhandlungen der Schlesischen Bädertage. I.—XIX. Reinerz 1874—1891.

[Die meteorologischen Beobachtungen der einzelnen Kurorte sind nicht sämmtlich von gleichem Werthe, einzelne vortrefflich, andere völlig unbrauchbar.]

**Hellmann, Gust.**, Die klimatischen Verhältnisse der Provinz Schlesien, mit besonderer Rücksicht auf Land- und Forstwirthschaft.

Landwirth. XI. 1875, No. 31. 33. 34. 37. 39. 41. und Korn's Landw. Jahrb. VI. 1875, 40—102. 105—108.

— —, Ueber den Werth der sogen. Bauernregeln.  
Landwirth. X. 1874, 62. 64.

**Weitsen, Aug.**, Ueber die Mittel, den Einfluss des Klimas auf die ländliche Cultur zu beurtheilen, mit Rücksicht auf Schlesien.

42. Jahresber. Schl. Ges. 1864, 237—238.

**Preiss, B.**, Die klimatischen Verhältnisse des Warmbrunner Thales und deren Einfluss auf Gesundheit und Krankheit. Breslau 1843.



**Klima, Das, des Riesengebirges.**

Tiede, Merkwürdigk. Schles. 5.

**Katzner, J. G., Die klimatischen Verhältnisse im Riesengebirge und Hirschberger Thale.**

Prov.-Bl. N. F. VII. 1868, 307—312. Die Natur. 1868, No. 27 ff.

**Adam, Witterungs-Verhältnisse im Riesen- und Isergebirge.**

Wanderer im Riesengebirge. 2. 1886, No. 49, 1—3.

**Quandt, Chrn. Fr., Ueber das verschiedene Klima einiger Orte in Teutschland und in der Lausitz insbesondere.**

N. Laus. Mon.-Schr. 1805. II, 206—211.

**B. Witterungserscheinungen in zeitlicher Folge.****Börner, Imm. K. Heinr., Beiträge zur Geschichte der Witterung und merkwürdiger Naturbegebenheiten in Schlesien, vom 10. Jahrh. bis 1650.**

N. ökon. Nachr. IV. 1783, 3—32. 4°.

**Petrak, E. R., Beiträge zur Klimatologie des Riesengebirges. [Witterungsgeschichte seit 1011.]**

Riesengebirge in Wort und Bild. Heft 5 u. 6. 7 u. 8. 12 u. 14. Marschendorf 1882.

**Rosenroth, gen. Knar, Laur., Wie im Schlesien zur Olsen über die Stat ein unerhört wunderbarlich und grawsam ungewitter . . . o. O. 1536. 4°.**

— —, Warhafftige neue Zeyttung von schrecklichen ungewittern, so sich im nechst vergangenen Jar in der Slesieu begeben haben. Nürnberg 1536. 4°.

**Moibanus, Ambr., Der 29. Psalm Davids von der gewalt der stimme Gottes jen den lüften. sampt etlichen schrecklichen ungewittern, so sich im negst vorgegangenen Jare jen der Slesien begeben haben. Wittenberg 1536. 4°.****Ungewittern, Von schweren und ungewöhnlichen. Eine Geschicht: Die für 62 Jahren in der fürstl. Stadt Olse sich begeben hat. Bresslaw 1597. 8 Bl.****Scheibel, G. E., Das bestürmte Oels oder das am 1. Sept. 1535 entstandene grosse Ungewitter. Ein Gedicht. Breslau 1727, 25. 4°.****Major, Elias, Actus secularis de tempestatibus. Vratislaviae 1636. 4°.****Ungewitter, Beschreibung zweyer erschrecklichen, welche Oels 1535 und 1707 betroffen. Breslau 1733, 46.**

—, Warhafftiger Bericht von dem grausamen und erschrecklichen, so der Allm. Gott verhenget hat über die Stadt Troppen und neben herumb, Gelegen an der Schlesiger und Mayrischen Grentze (2. Juni) 1574. 4°.

**Beschreibung des grossen und ungemeynen Hagels, welcher zu Namslau (15. Juni 1593) mit grosser Kraft und Anzahl gefallen. Breslau 1593. 4°.****Ungewitter, Ausführliche Relation von dem grausamen, welches am 15. Juli 1667 zu Schweidnitz in den Pulverthurm eingeschlagen. Breslau 1667, 6. 4°.****Neumann, Caspar, Der redende Himmel oder Betrachtung eines schweren Donnerwetters (28. Aug. 1693.) Breslau 1693, 26. 4°.****Kundmann, Joh. Chrn., Grosse Donner- und Hagelwetter in Schlesien (1693). Heimsuchungen. 232—237.****Sommer, Casp., Donner vom Donner oder Predigt über Zwey Donnerwetter in den Jahren 1699 und 1702. Schlichtingsheim 1706, 98. 4°.**

(Anhang S. 55—98. Berichte über Gewitter.)

- Sommer, Casp.**, Gott in den Winden. Eine Predigt bei Gelegenheit des den 16. Dec. 1703 zu Nacht stürmenden Windes. Dabey ein histor. Anhang (S. 39—76) von grossen Sturmwinden. Schlichtingsheim 1704, 76. 4<sup>o</sup>.
- Kanold, Joh.**, Die ungewöhnliche Sommerhitze des Jahres 1719 und die vielen Erd- und Waldbrände.  
Bresl. Samml. IX, 224—237.
- Gerber, Gfrd.**, Misswachs in Ober- und Nieder-Lausitz (1719).  
Bresl. Samml. IX. 1719, 202—206.
- Kanold, Joh.**, Sommer und Frühling im Winter.  
Bresl. Samml. X. 1719, 587—589. XV. 1721, 61—64. XIX. 1722, 273 bis 283. XXVII. 1724, 184—193.
- —, Von dem grossen Schnee (Febr. 1720).  
Bresl. Samml. XI. 1720, 186—190. 195.
- Sinapius, Dan.**, Von grossen Ungewittern im Juli 1720.  
Bresl. Samml. XIII. 1720, 67—68.
- Hermann, Leonh. Dav.**, Zu- und Misswachs des Jahres 1724 in Schlesien.  
Bresl. Samml. XXX. 1724, 496—498.
- Kanold, Joh.**, Ungewöhnliches Regenwetter (1.—5. Aug. 1725.)  
Bresl. Samml. XXXIII. 1725, 169—172.
- —, Von dem grossen Winter 1726.  
Bresl. Samml. XXXVI. 1726, 464—472.
- Kundmann, Joh. Chrn.**, Reflexion über ein Phaenomen, so von Gewalt des Windes bei Breslau im Stadtgraben 1734 entstanden.  
Rariora. 1737, 569—578.
- Sommer**, Regenreicher von 1736.  
Vgl. oben S. 66. 67.
- Kleiner, Gottfr.**, Die Heimsuchung Gottes durch die 1740 zu Seiffersdorf gefallenen Schlossen. Liegnitz 1740. 4<sup>o</sup>. 5 Bogen.
- Kundmann, Joh. Chrn.**, Ausserordentlich kalter Winter 1740.  
Heimsuchungen. 238—328.
- Scheibel, Joh. Ephr.**, Von den Merkwürdigkeiten des kalten Winters 1740.  
Oekon. Nachr. IV. 1776, 36—39.
- Jetse, Fr. Chr.**, Vergleichung des kalten Winters 1740 und seiner Folgen mit dem in diesem Jahre 1789.  
Oberschl. Mon.-Schr. II. 1789, 358—368, dazu 468—472.
- Ehrhardt**, Physikalische Gedanken über die heftigen Gewitter, sonderlich im Sommer 1778.  
Oekon. Nachr. VII. 1779, 411—416.
- v. Gersdorf, Ad. Tr.**, Vergleichungstabelle der Beobachtungen über die strenge Kälte i. Jan. 1795.  
Laus. Mon.-Schr. 1795. I. Beilage. 2 Bogen.
- Bobertag**, Ueber Hagelschlag in der Gegend von Lobendau.  
Corresp. Schl. Ges. I. 1820, 145.
- Windhose**, Feurige, in Schlesien.  
Dittmars Aurora. 1820, 8. 37.
- Hallmann, Chr. Gottl.**, Ueber das Abnehmen der mittleren Temperatur des Neisse-Thales, sowie der ganzen Grafschaft.  
11. Bullet. der naturw. Sect. Schl. Ges. 1822, 9—10.
- Brandes, H. W.**, Resultate aus den Beobachtungen über die grosse Kälte im Januar 1823.  
7. Bullet. der naturw. Sect. Schl. Ges. 1824, 6. Uebers. der Arb. Schl. Ges. 1824, 15.
- Müller, Chr. Heinr.**, Meteorologische Nachrichten.  
Bullet. naturw. Sect. Schl. Ges. 1823. II.

- Müller, Chr. Heinr.**, Allgemeine Bemerkungen über die Witterung in Schlesien in der 1. Hälfte 1824.  
9. Bullet. naturw. Sect. Schl. Ges. 1824, 22—23.
- —, Ueber verschiedene in Schlesien im Jahre 1825 angestellte meteorologische Beobachtungen.  
Uebers. der Arb. Schl. Ges. 1825, 23—25.
- Siebenhaar**, Veilchen, Lack, Nelken etc. blühen am 1. Januar 1826 zu Warmbrunn im Freien.  
1. Bullet. der naturw. Sect. Schl. Ges. 1826, 3.
- Tautz**, Bericht über hohe Schneefälle in der Gegend von Reinerz im Januar 1827.  
2. Bullet. der naturw. Sect. Schl. Ges. 1827, 10. Uebers. der Arb. Schl. Ges. 1827, 23.
- Günzel**, Ueber die bei Glogau gefallenen grossen Hagelstücke (15. Mai 1827).  
Uebers. Schl. Ges. 1827, 24.
- Müller, Chr. Heinr.**, Ueber die von ihm in Augenschein genommenen Spuren der am 11. Juni in der Grafschaft Glatz ergossenen Wolkenbrüche.  
6. Bullet. der naturw. Sect. Schl. Ges. 1827, 34—35. Uebers. der Arb. Schl. Ges. 1827, 23.
- Schimmel, F.**, Ausführliche Beschreibung des schrecklichen Wolkenbruchs, welcher 11. Juni 1827 die Ortschaften Mittelwalde, Langenau u. a. in der Grafschaft Glatz fürchterlich verwüstet. Schweidnitz, Stuckart. 1827, 5.
- Neumann, J. G.**, Ueber die Gewitter-Verheerungen in der Löwenberger Gegend am 12. Juni.  
7. Bullet. der naturw. Sect. Schl. Ges. 1827, 37.
- Jungnitz**, Allgemeine Witterungs-Charakteristik der einzelnen Monate 1829.  
Prov.-Bl. 91. 1830, 71. Vgl. unten S. 82 Göppert.
- Jakel**, Das heftige Gewitter am 18. Sept. 1829.  
Bull. naturw. Sect. Schl. Ges. 1829, 8.
- Müller, Chr. Heinr.**, Verschiedenes Eintreten der grossen Kälte in Schlesien Ende Januar 1830.  
1. bis 4. Bullet. der naturw. Sect. Schl. Ges. 1830, 5.
- Weber, F. B.**, Notiz über ein spätes Schneewetter.  
Verh. und Schriften Schl. Ges. Bd. 1. 1835. Heft II, 89.
- Eisner, Joh. Glieb.**, Ueber die ungewöhnlichen gegenwärtigen Naturerscheinungen, nebst darauf gegründeten meteorol. Schlüssen. Breslau 1837, 54.
- Cohn, Ferd.**, Bericht über die Entwicklung der Vegetation in den Jahren 1851—1857.  
Jahresber. der Schl. Ges. 1851, 53—76. 1853, 113—151. 1855, 69—83. 1857, 61—63.
- Ehrenberg**, Staubfälle in Schlesien.  
Sgb. Ges. naturf. Freunde. März 1854 u. 1858.
- Dove, H. W.**, Die diesjährigen Ueberschwemmungen in Schlesien und im Harz.  
Zeitschr. Allg. Erdk. N. F. V. 1858. Poggend. Ann. CV. 1858.
- Cohn, Ferd.**, Ueber die Windhose von Mangschütz (16. Juli 1858.)  
Zeitschr. Schl. Forstver. 1858, 105—127. Mit Karte. 36. Jahresber. Schl. Ges. 1858, 79—89.
- —, Ueber die Wettersäule von Masselwitz am 23. Juni 1861.  
39. Jahresber. Schl. Ges. 1861, 34—36.
- —, Ueber den Staubfall vom 22. Jan. 1864.  
Abh. Schl. Ges. Abth. für Naturw. und Med. 1864, 1—50.

- Peicker**, Notizen über die Wirkungen der letztvergangenen beiden Winter 1869/70 und 1870/71 auf die Vegetation in den Gärten Sr. Durchl. des Herzogs von Ratibor zu Rauden O/S.  
49. Jahresber. Schl. Ges. 1871, 275—283.
- Pfeiffer**, C., Einiges über die nachtheiligen Wirkungen der beiden Winter 1869/70 und 1870/71 auf die Vegetation.  
50. Jahresber. Schl. Ges. 1872, 272—276. Vgl. unten S. 82 Göppert.
- Hellmann**, Gust., Ueber die in Schlesien aufgetretenen Gewitter (27. Jan. 1874.)  
Heis, Wochenschr. 1874.
- Richter**, A., Kälteperiode des Januar 1885 in der Grafschaft Glatz.  
Jahresber. Glatzer Geb.-Ver. IV. 1885, 13—15.
- Birkner**, O., Die wissenschaftl. Erhebungen zur Wasserkatastrophe in der sächs. Oberlausitz (18. Mai 1887).  
Met. Zeitschr. VI. 1889, 361—367.
- v. Camerlander**, Karl, Frh., Der am 5. und 6. Febr. 1888 in Schlesien, Mähren und Ungarn mit Schnee niedergefallene Staub.  
Jahrb. Geol. R.-A. XXXVIII. Wien 1888, 281—310.
- Hellmann**, G., Der Wolkenbruch am 2./3. Aug. 1888 im Gebiete des oberen Queis und Bober.  
Das Wetter. V. 1888, 198—201. Verh. Ges. f. Erdk. XV. 1888, 335—338.  
Centralbl. für Banverw. VIII. 1888, 375—376. Mit Karte. Met. Zeitschr. VI. 1889, 19—21. Mit Karte. Mit Nachtr. von Buszczynski, 21 und 310.
- Müller**, Grosser Windbruch im Rybniker Revier (12. Juli 1889).  
Jahresber. Schl. Forstver. 1890, 29—35.

## C. Beobachtungsreihen einzelner Orte.

(In deren alphabetischer Folge.)

- v. Gersdorf**, Ad. Traug., Meteorologische Beobachtungen zu Bertsdorf (1790).  
Laus. Wochenbl. I, 1790.
- Fiebig**, O., Die meteorologischen Verhältnisse von Beuthen O/S. von 1876—1885. Progr. Beuthen 1888, 20. 4°.
- Kretzschmer**, Wetterbeobachtungen zu Braunau bei Lüben.  
Oekon. Nachr. III. 1775 bis VII. 1779.
- Galle**, J. G., Mittheilungen der Königlichen Universitäts-Sternwarte zu Breslau über die hier bisher gewonnenen Resultate für die geographischen und klimatologischen Ortsverhältnisse. Breslau 1879. VIII, 168. 4°.  
[Dieses Hauptwerk für das Klima von Breslau enthält nicht nur die Ergebnisse der sämmtlichen Beobachtungsreihen seit 1855, als Ergänzung der älteren schon in des Verf. Klimatologie von Schlesien niedergelegten, sondern eine genaue Geschichte der meteorol. Beobachtungen der Sternwarte seit 1791 und Auskunft über die Instrumente und ihre Aufstellung.]
- v. Boguslawsky**, P. H. P., Ueber die neuen Einrichtungen auf der Sternwarte, hinsichtlich der meteorol. Beobachtungen.  
Uebers. der Arb. Schl. Ges. 1832, 95—37.
- Breslau**, Stationsbeschreibung.  
Ergebn. der met. Beob. 1886. XXX.
- Jacobi**, Jos., Beiträge zur medicin. Klimatologie und Statistik, umfassend die wichtigsten Elemente einer hygienischen Lokalstatistik der Stadt Breslau. Hab.-Schrift. Breslau 1879, 86.

**Kremser, V.**, Ueber das Klima der preuss. Universitäts-Städte.

Klin. Jahrb. I. Berlin 1889. 508—533.

**Meyer, Hugo**, Anleitung zur Bearbeitung meteorologischer Beobachtungen für die Klimatologie. Berlin 1891, 187.

[Enthält Tabellen und Diagramme zur Darstellung der klimatischen und Witterungs-Verhältnisse Breslaus (1876—1885), S. 24. 25. 61. 64. 89. 93. 105. 106. 156.]

**de Gräbner, Dav.**, Diarium meteorologicum Vratislaviense, juxta ductum et seriem Calendarii Neubartiani ab a. 1692 usque ad finem seculi. Breslau 1700, 233. 4°.

— —, Ephemerides meteorologicae Vratislavienses ab a. 1692 ad a. 1702 continuatae.

Tract. philologico-medici. I, 366. 4°.

— —, Ephemerides meteorologicae Vratislavienses, ab a. 1692 ad annum huius seculi 22. accedunt notationes barometricae et thermometricae ab a. 1710. Vratislaviae 1722, 844 + 126.

**Breslau**, Wetterbeobachtungen (Juli 1717 bis Dez. 1726).

Bresl. Samml. I—XXXVIII.

**Wetterbeobachtungen**, Schlesische harmonische, zu Sagan, Breslau und Hirschberg (Jan. bis Febr. 1773) und deren Vergleich mit den Wittenbergischen.

Oekon. Nachr. I. 1773, 129—131. 313—317 [nebst Mühlwitz u. Neuwaltersdorf]. II. 1774, 244—248. 265—268. 317—320. III. 1775, 205—208. [190/2 Neu-Waltersdorf] 393—400.

**Scheibel, Joh. Ephr.**, Witterungsbeobachtungen zu Breslau [auch Wasserstand der Oder].

Oekon. Nachr. IV. 1776 bis VII. 1779. N. ökon. Nachr. I. 1780. II. 1781.

— —, Allgemeine Breslauische Witterungsgeschichte (1773—1778).

Oekon. Nachr. VI. 1778, 412—416.

— —, Vom Schlesischen Klima. (Temp. zu Breslau 1773—1781).

N. Oekon. Nachr. IV. 1783, 222.

**Breslau**, Meteorologische Beobachtungen (seit Begründung der Sternwarte 1791—1849).

Prov.-Bl. XIII.—XVI. XLIV. LIII.—LV. LVIII. LX. LXI. LXIV. LXV. LXVII. LXXIX. LXXI. LXXIV. LXXV. LXXVII. LXXIX. LXXXI.—LXXXIX. LXXXIII. LXXXV. CI. CIII. CV. CVII. CIX. CXI. CXIII. CXV. CXVII. CXIX. CXXI. CXXIII. CXXV. CXXVII. CXXIX (1849). Verh. Schl. Ges. II. 1807. Corresp.-Bl. II. 1811. III. 1812. 1820, I. II. Bullet. naturw. Sect. 1827, 1. Hertha, 1825, 531—539. (Mittel, 1812—1824). Berghaus, Ann. der Erdk. II. 1830.

—, Meteorologische Beobachtungen (1832—1849). Mittlere Monatswärme, Barometerstand, absol. und rel. Feuchtigkeit.

Tabellen und amtl. Nachr. über den Preuss. Staat für 1849. III. Berlin 1851. Fol. 81. 85. 87. 89.

**Galle, J. G. und Günther, W.**, Uebersicht der meteorologischen Beobachtungen der Sternwarte zu Breslau und Bericht über die Thätigkeit der meteorologischen Section der Schles. Gesellschaft.

Jahresber. Schl. Ges. seit Bd. 30. 1849.

**Galle, J. G.**, Witterungsberichte der Kgl. Universitäts-Sternwarte zu Breslau, monatliche, von 1870 an.

Schlesische landwirthschaftliche Zeitung. Herausgeg. von W. Korn. Breslau 1870 u. f.

**Breslau**, Temperatur-Abweichungen einzelner Jahrgänge von langjährigen Beobachtungsreihen.

Tabellen und amtl. Nachr. über den Preuss. Staat für 1849. III. Berlin 1851. Fol. XX. Ergebnisse der 1848—1857 angestellten Beobachtungen des met. Inst. Berlin 1858. Fol. 41—44.

- Dürgens, Rich.**, Ergebnisse der Temperatur-Beobachtungen zu Breslau (1791—1872).  
Preuss. Statistik. XXVII. 1873, 52—64.
- Gent, R.**, Vieljährige Monats- und Jahresmittel der Temperatur in Breslau (1791—1885).  
Ergebn. der met. Beobachtungen. 1885, 177. 178.
- Köppen, Wl. P.**, Zur Temperatur von Breslau.  
Oesterr. Zeitschr. f. Met. XVI. 1881, 12—14.
- Galle, J. G.**, Ueber die etwas zu niedrigen Temperaturangaben für Breslau in den Jahren 1825—30.  
Zeitschr. der Oesterr. Gesellschaft für Meteorologie. XVI. 1881, 198—200.
- v. Boguslawski, P. H. L. Pr.**, Wärme-Maxima in Breslau.  
Astron. Nachr. XIX. 1842.
- Grundmann, Georg**, Ueber den täglichen Gang der Wärme und des Luftdrucks in Breslau. Inaug.-Diss. Breslau 1892, 59. Mit 1 Taf.
- Galle, J. G.**, Ueber die in Breslau angestellten Regenmessungen.  
37. Jahresber. Schl. Ges. 1859, 195—199.
- —, Resultate und Einrichtungen der Breslauer Regenmessungen.  
Jahresber. Schl. Ges. 59. 1881, 402—404.
- —, Ueber die Regenmenge in Breslau und einige neuere Versuche, die Abnahme derselben mit der Höhe betreffend.  
Zeitschr. der Oesterr. Gesellschaft für Meteorologie. XVII. Wien 1882, 41.
- Jungnitz, L. A.**, Mittlerer Barometerstand zu Breslau.  
Corresp.-Bl. Schl. Ges. I. 1810. Bullet. naturw. Sect. Schl. Ges. 1823. VIII. Uebers. Schl. Ges. 1827.
- Pilati, M.**, Statistisches zur Breslauer Wetterkunde.  
Prov.-Bl. N. F. V. 1866, 521—524. VI. 1867, 138—141. [Windprognose.]
- Buszczyński, B.**, Beobachtungen der oberen Wolken zu Breslau.  
Met. Zeitschr. IV. 1887, 104. 105.
- Göppert, H. R.**, Beschaffenheit der Witterung zu Breslau vom Juli 1828 bis April 1829.  
Die Wärmeentwicklung in den Pflanzen. Breslau 1830, 70—87. Es folgen 93—133 die Frostschäden des botan. Gartens in jenem kalten Winter.
- —, Beobachtungen über die Blüthezeit der Gewächse im bot. Garten zu Breslau.  
Nova Acta Ac. Leop. Car. XV, 2. 1831, 385—421.
- Cohn, Ferd.**, Zum Pflanzenkalender von Breslau, im Vergleich zu dem von Görlitz, Prag und Wien.  
Jahresb. Schl. Ges. 40. 1862, 95. 96. Mit Tab. Vgl. oben S. 79.
- Göppert, H. R.**, Das Verhalten der Vegetation im Winter 1870/1.  
49. Jahresber. Schl. Ges. 1871, 64—67. Vgl. Jahrb. Schl. Forstver. 1870, 156—167 (über Winter 1869/70).
- —, Die Entwicklung der Vegetation im ungewöhnlich milden Winter 1872/3.  
50. Jahresber. Schl. Ges. 1872, 144—161.
- —, Der kalte December 1875 und die Vegetation des botan. Gartens.  
54. Jahresber. Schl. Ges. 1876, 85—92.
- Richter, A.**, Resultate zweistündlicher meteorologischer Beobachtungen zu Ebersdorf (bei Habelschwerdt) von 1881—84.  
Glatzer Viertelj.-Schr. VI. 1886/7, 257—265.
- —, Zug der oberen Wolken im Verhältniss zur unteren Druck- und Wärmevertheilung.  
Zeitschr. Oesterr. Ges. f. Met. XVI. 1881, 379—381.
- —, Wolkenbeobachtungen.  
Zeitschr. Oesterr. Ges. f. Met. XVII. 1882, 145.

**Richter, A., Wolkenhöhe.**

- Met. Zeitschr. I. 1884, 166.  
 — —, Zugrichtung der oberen Wolken und Regeneintritt zu Ebersdorf in Schl.  
 Met. Zeitschr. I. 1884, 319—322.  
 — —, Tägliche Drehung des Wolkenzuges.  
 Met. Zeitschr. III. 1886, 403.  
 — —, Tägliche Aenderung der Cirrushäufigkeit.  
 Met. Zeitschr. V. 1888, 83.  
 — —, Anemometer-Beobachtungen zu Ebersdorf von 1879—82.  
 Glatzer Viertelj.-Schr. II. 1882/3, 323—334.

**Eichberg, Stationsbeschreibung.**

Ergebn. der met. Beob. 1886. XXXIII.

**Wittwer, Regenbeobachtungen zu Erdmannsdorf (1861).**

Prov.-Bl. N. F. I. 1862, 776.

**Klima der Grafschaft Glatz.**

Prov.-Bl. 29. 1799, 107—119.

**Witterung der Grafschaft Glatz, 1799.**

Prov.-Bl. 31. 1800, 149—154.

**Richter, A., Witterungsbericht aus der Grafschaft Glatz, 1883—1885.**

Mon. Uebers. der Witterung. Herausgeg. von der Deutschen Seewarte.

- —, Witterung in der Grafschaft i. J. 1886. 1887. 1888. 1889.  
 Glatzer Viertelj.-Schr. VI. 1886/7, 363—368. VII. 1887/8, 371—376. VIII.  
 1888/9, 377—380. IX, 362—366.  
 — —, Meteorologische Beobachtungen in der Grafschaft Glatz im Jahre  
 1888. 1889.  
 Jahresber. Glatzer Geb.-Ver. VIII. 1889, 57—89. IX. 1890, 40—42.  
 — —, Temperaturmittel der Grafschaft Glatz (1886—1890.)  
 Das Wetter. VIII. 1891, 174—182.  
 — —, Jährlicher Gang der Lufttemperatur in der Grafschaft Glatz.  
 Glatzer Viertelj.-Schr. II. 1882/3, 46—61.  
 — —, Veränderlichkeit der Tagestemperatur in der Grafschaft Glatz und  
 in Schlesien überhaupt.  
 Glatzer Viertelj.-Schr. VIII. 1888/9, 146—162.  
 — —, Jährliche und monatliche Regenhöhen in der Grafschaft Glatz.  
 Glatzer Viertelj.-Schr. II. 1882/3, 158—162.  
 — —, Cirruswolken und Regen.  
 Jahresber. Glatzer Geb.-Ver. V. 1886, 39—41.  
 — —, Windverhältnisse der Grafschaft Glatz.  
 Jahresber. Glatzer Geb.-Ver. VI. 1887, 30—37.  
**Wittber, Ueber atmosphärische Elektrizität und Gewitter, insbesondere die  
 Gewitter der Grafschaft Glatz. Progr. Gymn. Glatz 1860, 23. 4°.**  
 [Auch andere Bemerkungen zum Klima der Grafschaft.]
- Richter, A., Zur Gewitterkunde.**  
 Zeitschr. Oesterr. Ges. f. Met. XIV. 1879, 314.  
 — —, Statistik der Gewitter in der Grafschaft Glatz in den Jahren 1877  
 bis 1880.  
 Glatzer Viertelj.-Schr. I. 1881/2, 76—83. 172—179. Für 1879—1885 in  
 Mon. Uebers. der Witterung. Herausgeg. von der Deutschen Seewarte.  
 — —, Vorläufige Resultate von Gewitterbeobachtungen in der Grafschaft  
 Glatz in den Jahren 1881—83.  
 Glatzer Viertelj.-Schr. IV. 1884/5, 253—258.  
 — —, Doppeltes Maximum der Gewitterperiode und Gewitterhäufigkeit nach  
 Mondstunden in der Grafschaft Glatz.  
 Met. Zeitschr. II. 1885, 85.  
 — —, Einfluss des Mondes auf die Gewitter.  
 Met. Zeitschr. II. 1885, 307.

**Blüthenkalender.**

Glätzische Mon.-Schr. I. 1799, 95—98.

Für die Grafschaft Glatz vgl. ferner die Stationen Ebersdorf, Karlsberg, Landeck, Lichtenwalde, Schneeberg, auch oben S. 76 Galle.

**Görlitz, Stationsbeschreibung.**

Ergeb. der met. Beob. 1887. XXIX.

—, Mittlere Monatswärme und Barometerstand 1836—1849.

Tab. und aml. Nachr. über den Preuss. Staat für 1849. III. Berlin 1851 Fol. 119. 120.

— —, Tagesmittel der Temperatur 1863—1872 (von Peck.)

Preuss. Statist. XXVII, 51.

**Hertel, Meteorologische Beobachtungen zu Görlitz (1837—1857).**

N. Laus. Mag. XV. 1837 bis XL. 1863.

**Peck, Reinh., Meteorologische Beobachtungen in Görlitz seit 1862.**

Abh. Naturf.-Ges. XII—XIX. Görlitz 1865—1887.

**Büttner, R., Fünfjährige meteorologische Beobachtungen zu Goldschmieden.**

J. G. Galle, Mitth. der Bresl. Sternw. 1879, 103—111.

**Grünberg, Stationsbeschreibung.**

Ergebn. der met. Beob. 1887. XXX.

**Thebesius, Wetter-Beobachtungen zu Hirschberg.**

Oekon. Nachr. V. 1777, 83. 84. (Jan.).

**Karlsberg, Forststation. Meteorologische Beobachtungen seit 1875.**

Jahresber. über die Beob.-Ergebn. der forstl. met. Stationen Preussens. Herausgegeben von Müttrich. I—XV. 1877—1892.

**Richter, A., Klima in Karlsberg.**

Glatzer Viertelj.-Schr. II. 1832/3, 142—143.

**Kauer bei Ohlau. Wetter-Beobachtungen (Juli 1717 bis Juni 1719).**

Bresl. Samml. I—VIII. [Einzelheiten: Gewitter. V. 1718, 1499—1501. Witterung am 11. und 12. Sept. 1718, ebenda 1605—1607].

**Lehmann, Allgemeine Charakteristik der Witterungs-Beschaffenheit der Monate des J. 1843 zu Kreuzburg.**

Uebers. der Arb. Schl. Ges. 1845. Beilage 48—52.

**(Lehmann), Tägliche Temperaturmittel von Kreuzburg (1824—1849).**

Preuss. Statist. XXVII, 64.

**Lehmann, Barometer-Beobachtungen in Kreuzburg (1842—1846).**

Uebers. der Arb. Schl. Ges. 1843—1849.

**Hellmann, Gust., Klima von Landeck.**

Schütze, Die Thermen von Landeck. 2. Aufl. Berlin 1882.

**S. B., Die Witterungsverhältnisse in Landeshut (1873 und 1874).**

Prov.-Bl. N. F. XIII. 1874, 259—263. XIV. 1875, 295.

**Brandes, H. W., Bemerkungen über das Klima von Leobschütz im Vergleich mit dem in Breslau.**

2. Bullet. der naturw. Sect. Schl. Ges. 1824, 1—5. (Vgl. Uebers. der Arb. Schl. Ges. 1824, 15.)

**Fiedler, Joh., Thermometer- und Barometer-Beobachtungen des Prof. Schramm (1805—1851). Progr. Gymn. Leobschütz 1852, 1. Fol.**

[Mittel, Max., Min. jedes Monats.] Vgl. oben S. 76 Galle.

**Leobschütz, Niederschlags-Beobachtungen 1880—1886.**

Ergebn. der met. Beob. 1886, 222.

**Heinisch, Max, Beiträge zur Klimatologie von Leobschütz. 1) Niederschlagsverhältnisse. 2) Gewitterverhältnisse. Progr. Gymn. Leobschütz 1889, 11. 4<sup>o</sup>. 1892. 4<sup>o</sup>.****Schramm, Aug. Joh., Barometer-Beobachtungen zu Leobschütz 1842—46.**

Uebers. der Arb. Schl. Ges. 1848/9.

— —, Gewitter bei Leobschütz im Jahre 1820.

Bullet. der naturw. Sect. Schl. Ges. 1821. III.



- Richter, A.**, Zweijährige Aufzeichnungen eines selbstregistrirenden Regennessers zu Lichtenwalde.  
Glatzer Viertelj.-Schr. IX. 1889/90, 252—259.
- (Richter, A.)**, Zug der Cirruswolken zu Lichtenwalde 1885—1888.  
Ergeb. der met. Beob. 1885, 168. 1886, 209. 1887, 273. 1888, 281.
- Liegnitz**, Stationsbeschreibung.  
Ergeb. der met. Beob. 1887. XXXII.
- , Wetter-Beobachtungen (Okt. 1717 bis März 1720).  
Bresl. Samml. I.—XI.
- Büttner, R.**, Klima von Löwen.  
Das untere Flussgeb. der Gl. Neisse. 1871, 22—43.
- Sinapius, Dan.**, Witterungs-Beobachtungen zu Lutzine bei Trebnitz (Aug. 1718 bis Febr. 1729).  
Bresl. Samml. V.—XXXVIII. 1718—1726 und Büchners Misc. physico-medico-math. 1727, I. bis 1729, I.
- Malnitz bei Sagan**, Wetter-Beobachtungen (Sept. 1717 bis Nov. 1719).  
Bresl. Samml. I.—IX.
- Medzibor**, Wetter-Beobachtungen (Sept. 1717 bis Juli 1718).  
Bresl. Samml. I.—V.
- v. Gersdorf, Ad. Traug.**, Wetter-Beobachtungen zu Meffersdorf (17681—770.)  
Wittenb. Wochenbl. II. 1769, 293. 303. IV. 1771. V. 1772.
- —, Nachricht von einer wunderbaren Wirkung des Sturmes zu Meffersdorf (12. März 1793).  
Laus. Mon.-Schr. 1793. I.
- —, Ueber meine Beobachtungen der atmosphär. Electricität zu Meffersdorf. Görlitz 1802. 4°.
- Freytag, Joh. Glieb.**, Regelmässige Berichte über die Witterung und deren Einfluss auf die Feldfrüchte in Mühlwitz bei Oels.  
Oekon. Nachr. I.—VII. 1773/9.
- Neisse**, Mittlere Monatswärme, Barometerstand (1826—1849).  
Tab. und Nachr. über den Preuss. Staat für 1849. III. Berlin 1851. Fol. 83.
- v. Frobel, Karl**, Meteorologische Beobachtungen zu Neuwaltdersdorf.  
Oekon. Nachr. I.—VII. 1773/9.
- —, Beobachtungen, die Nebel zu Neuwaltdersdorf im März 1777 betreffend. [Wiederkehr der Märznebel als Regen am 100. Tage.]  
Oekon. Nachr. V. 1777, 249—251. VI. 1778, 252/3. VII. 1779, 17—19.
- v. Gersdorf, Ad. Traug.**, Meteorol. Beobachtungen zu Nieder-Rengersdorf (1779—1780).  
(Laus.) Prov.-Bl. 1782. I, 55—66. 152—163.
- —, Meteorologische Beobachtungen zu Nieder-Rengersdorf, verglichen mit denen zu Wittenberg und Dresden (1775).  
Laus. Prov.-Bl. I. 1782, 354. 456.
- Burkhard**, Vegetationsbericht nebst meteorologischen Beobachtungen zu Niesky (1838—1852).  
Abh. Naturf.-Ges. Görlitz. III.—VI. 1840/53.
- Oels**, Meteorologische und ökonomische Beobachtungen 1789.  
Prov.-Bl. 11. 1790, 146—153. Desgleichen 1791, 13. 51—59.
- , Witterung des Frühjahrs und Sommers 1811.  
Prov.-Bl. 54. 1811, 356—358.
- Ohlau**, Meteorologische Beobachtungen zu Ohlau 1773—1790.  
Prov.-Bl. 14. 1791, 243—250.
- , Gewitter-Beobachtung (26. Juli 1718).  
Bresl. Samml. V. 1718, 1733.
- Oppeln**, Meteorologische Beobachtungen 1858—1869.  
Preuss. Statist. XXIII, 39—42. XXIV, 46. (Therm. und barische Windrose).  
Preuss. Statist. XXVII, 47. 48. (Fünftägige Wärmemittel. 1858—1869.)

- Pietrusky**, Witterung der Jahre 1862—1871, beobachtet in Popelau.  
Arb. des landw. Ver. für 1869—1871. Rybnik 1872, 219.
- Ranckan**, Wetter-Beobachtungen (Juli 1718 bis Mai 1720).  
Bresl. Samml. V—XIII.
- Ratibor**, Stationsbeschreibung.  
Ergeb. der met. Beob. 1887. XXXV.
- Reimann**, E., Die meteorologischen Verhältnisse von Ratibor. 1. Die Temperatur. 2. Der Luftdruck, die Hydrometeore. Progr. Gymn. Ratibor 1880, 24. 1881, 25—39. 4<sup>o</sup>.  
[Vgl. Zeitschr. Oesterr. Ges. f. Met. 1881, 427.]
- Dengler**, Meteorologische Beobachtungen zu Reinerz.  
Glatzer Viertelj.-Schr. IX. 1889/90, 166—172.
- Reinerz**, Phaenologische Beobachtungen an Pflanzen und Thieren (1886 bis 1890).  
Bädertag. XVII.—XIX. 1888—1891.
- v. **Felbiger**, J., Anleitung, jede Art der Witterung genau zu beobachten, in Karten zu verzeichnen, zu vergleichen und daraus nützliche Folgen zu ziehen. Sagan 1773, 92. 4<sup>o</sup>.  
[Enthält Beobachtungen von Sagan für 1770—1772. Vergl. Wittenberger Wochenbl. IV. 1771, 285.]
- Preuss**, Witterungs-Beobachtungen zu Sagan.  
Oekon. Nachr. I.—III. 1773—1775. VII. 1779.
- , Meteorologische Beobachtungen zu Sagan.  
Ephem. Soc. Met. Pal. a. 1781, 363—383. a. 1782, 353—375. a. 1783, 330—350. a. 1784, 347—373. a. 1785, 167—201. a. 1786, 512—547. a. 1787, 229—242. a. 1788, 265—290. a. 1789, 75—101. a. 1790, 74—99. a. 1791, 117—141. a. 1792, 69—94. Mannheim 1783—1795. 4<sup>o</sup>. Vgl. oben S. 76 Brandes.
- Block**, A., Berechnung des Regen-, Schnee- und Schlossen-Falles bei Schierau vom 1. October 1818 bis 31. Dezember 1819.  
Corresp. Schl. Ges. Bd. 2, Heft I. 1820, 8—9. Bemerkung dazu von Jungnitz: 9—11.
- Arndt**, Meteorologische Beobachtungen, gemacht im Juni 1811 zu Schmieberg.  
Corresp.-Bl. Schl. Ges. Jahrg. 2. 1811. Heft 2, 61.
- Richter**, A., Resultate der meteorolog. Beobachtungen auf dem Schneeberge vom Dec. 1882 bis Nov. 1883.  
Glatzer Viertelj.-Schr. III. 1883/4, 320—329. Jahresber. Glatzer Geb.-Ver. III. 1884, 21—26.
- —, Resultate der meteorologischen Beobachtungen auf dem Schneeberge in den Jahren 1883—87.  
Jahresber. Glatzer Geb.-Ver. VII. 1888, 31—36.
- Schneekoppe**, Stationsbeschreibung.  
Ergebn. der met. Beobachtungen. 1886. XXXIV.
- Pinzger**, Zur Ausrüstung der meteorologischen Station auf der Schneekoppe.  
Bullet. naturw. Sect. Schl. Ges. 1829. VIII. IX. X. 1830. IX. X. Uebers. der Arb. Schl. Ges. 1829, 1830, 1831.
- Heller**, Meteorologische Beobachtungen auf der Schneekoppe vom 26. Juni bis 9. Juli 1823.  
8. Bullet. der naturw. Sect. Schl. Ges. 1823, 14—15.
- v. **Havliczek**, Barometer-Beobachtungen auf der Schneekoppe (17. Juni bis 20. Juli 1824).  
Ann. der Erdk. I. 1830, 704—707.
- Siebenhaar**, Witterungs-Beobachtungen auf der Schneekoppe im J. 1826 (darunter eine Fata morgana).  
9. Bullet. der naturw. Sect. Schl. Ges. 1826, 42.

**Siebenhaar**, Auszug aus den von ihm im Sommer 1828 angestellten meteorologischen Beobachtungen (Luftspiegelung).

8. und 9. Bullet. der naturw. Sect. Schl. Ges. 1828, 46.

—, Auszug aus seinen Beobachtungen auf der Schneekoppe im Sommer 1831.

1. bis 4. Bericht der naturw. Sect. Schl. Ges. 1832, 2.

—, Barometer- und Thermometer-Beobachtungen auf der Schneekoppe 1824—1833.

Galle: Grundzüge der schles. Klimatologie. Breslau 1857.

**Frankenheim**, M. L., Ueber die Zuverlässigkeit der Siebenhaar'schen Witterungs-Beobachtungen auf der Koppe.

9. und 10. Bullet. der naturw. Sect. Schl. Ges. 1830, 12.

**Sadebeck**, Meteorologische Beobachtungen, 5—6malige täglich von 19. Juli bis 14. Aug. 1863 bei

Sadebeck: Zwei Vorträge über die Schneekoppe. Abh. Schl. Ges. phil. hist. Abth. 1864, II, 22—24.

**Schneekoppe**, Tägliche Beobachtungen nebst denen der Thalstation Eichberg seit 1880.

Ergebnisse der met. Beobachtungen. Berlin 1881 ff.

**Albrecht**, S., Die Witterungszustände auf der Schneekoppe (Sommer 1888). Das Wetter. VI. 1889, 32—40. Wanderer im Riesengebirge. IV. Hirschberg 1889, 27—31.

**Schneekoppe**, Temperatur der Erdoberfläche.

Ergebn. der Beob. 1885, 50. 1886, 80. 1887, 86.

**Müller**, Chr. Heinr., Blitzschläge auf der Schneekoppe.

Bullet. naturw. Sect. Schl. Ges. 1828, VIII. IX.

**Siebenhaar**, Ueber das Gewitter auf der Schneekoppe am 14. October 1828. Uebers. der Arb. Schl. Ges. 1828, 35.

**Schmidt**, Blitzschlag in die Koppenkapelle.

Bullet. naturw. Sect. Schl. Ges. 1829, II.

**Reimann**, Eug., Einiges über Gewittererscheinungen im Riesengebirge, insbesondere auf der Schneekoppe.

Met. Zeitschr. III. 1866, 249—256.

**Mondbilder** auf der Schneekoppe beobachtet.

Leipz. Ill. Zeitg. 1853, II. No. 541.

**Kremser**, V., Optische Beobachtungen von der Schneekoppe.

Met. Zeitsch. II. 1885, 141—143.

**Winkler**, W., Das Klima von Schreiberhau. In Winkler: Schreiberhau, seine Geschichte, Natur und Beschreibung. Warmbrunn 1884.

**v. Gersdorf**, Ad. Traug., Barometer-Beobachtungen auf der Tafelfichte.

Wittenb. Wochenbl. II. 1769, 201.

— —, Die Luftbeschaffenheit auf der Tafelfichte und eine daselbst beobachtete höchst seltene Lufterscheinung.

Wittenb. Wochenbl. II. 1769, 302.

**Schrebank**, Beiträge zur Klimatologie (Beobachtungen von Tworkau).

Prov.-Bl. N. F. XII. 1873, 598—601.

**Neumann**, Chrn. Sam., Wetter-Beobachtungen zu Urschkau bei Steinau.

Oekon. Nachr. V. 1777.

**Wang**, Stationsbeschreibung.

Ergebn. der met. Beob. 1888, XXXVIII.

—, Fünftägige Temperaturmittel 1863—1868.

Preuss. Statist. XXIV, 48.

**v. D(resky)**, Nutzen der Wetter-Beobachtungen.

Oekon. Nachr. II. 1774, 73—76. [Enthält Phaenolog. Beobachtungen für Frühling 1773 aus dem Kr. Wartenberg.]

- Hofrichter, Ben.**, Meteorologische Beobachtungen zu Poln.-Wartenberg (1819 bis 20. März).  
Corresp. Schl. Ges. I, II. 1819/20. Vgl. oben S. 76 Galle.
- Seeliger, Wetter-Beobachtungen (seit 1799) zu Wölfelsdorf.**  
Glätzische Mon.-Schr. I. 1799. Prov.-Bl. 1803. Litt.-Beil. 8—12.
- Seeliger, Witterungs-Beobachtungen zu Wölfelsdorf im J. 1810.**  
Corresp.-Bl. Schl. Ges. Jahrg. 1. 1810, 64, 72, 76, 80, 84, 92; Jahrg. 2. 1811. Heft I, 8, 12, 24, 28, 32, 44, 48, 52, 64, 72; Heft II, 4, 8, 20, 32, 76. Jahrg. 3. 1812. Heft I, 64, 76, 88, 96; Heft II, 20.
- Brandes, H. W.**, Vergleichungen des Klima's von Breslau und Wölfelsdorf.  
3. Bullet. der naturw. Sect. Schl. Ges. 1823, 5—8. Prov.-Bl. 78. 1823, 19—37.
- Zechen, Thermische, barische, atmische Windrose.**  
Preuss. Statist. VI, 72. 75. 76.
- Gube, Uebersicht der Witterungs-Verhältnisse in dem 12jährigen Zeitraum 1848—1859 auf der Station Zechen bei Guhrau.**  
Mitth. des landw. Ver. Guhrau 1860, 11—33.
- Gube, Friedr.**, Die Ergebnisse der Verdunstung und des Niederschlages, nach Messungen mit neuen, zum Theil registrirenden Instrumenten auf der Station Zechen bei Guhrau. Berlin 1864.
- Hellmann, Gust.**, Die tägliche Periode der Niederschläge zu Zechen.  
Oesterr. Zeitschr. f. Met. XI. 1876, 21—23. Vgl. XII 1877, 1.

## D. Wärme.

- Lutz, Ergebnisse aus den Thermometer-Beobachtungen einiger schles. Orte.**  
Uebers. Schl. Ges. 1839, 158—162.
- Kundmann, Joh. Chrn.**, Quomodo vehementiam frigoris unius hiemis in comparatione cum altera experiri liceat.  
Act. Ac. Nat. Cor. VII. 1744, 441—444.
- Scholtz, E. J.**, Ueber die Resultate, welche man aus Vergleichung der mittleren Temperaturen auf die Vorausbestimmung des Wetters zu ziehen vermag.  
Uebers. Schl. Ges. 1832, 57—59.
- Börner, Em. K. Heinr.**, Ueber die Kälte. Breslau 1789.
- S. . ., F. A.**, Schädigung der Roggenfelder durch die Maifröste.  
Oekon. Nachr. II. 1774, 391/2. Vgl. 289/91.
- Heyde, Ueber den Einfluss der spät im Frühjahr eintretenden Nachtfroste auf die Winter-Getreide-Arten.**  
Corresp.-Bl. Schl. Ges. Jahrg. 2. 1811. Heft I, 91—95.
- Frh. v. Lüttwitz, H. Ed.**, Die Kälte an dem Tage des Pankratius und Servatius scheint bei uns mit Nordost-Wind und dem Aufgehen der Ströme in Russland zusammenzuhängen.  
Bullet. naturw. Sect. Schl. Ges. 1824. I.
- Richter, A.**, Veränderlichkeit der Tagestemperatur in der Grafschaft Glatz und in Schlesien überhaupt.  
Glatzer Viertelj.-Schr. VIII, 146—162. Ref. von Hann. Met. Zeitschr. VI. 1889, 62.
- Riesengebirge, Temperaturabnahme.**  
Ergebn. der 1848—1857 angest. Beobachtungen des met. Inst. Berlin 1858. Fol. p. VIII.—IX.
- Lutz, Ueber Abnahme der Wärme oder Hemmung der Vegetation auf den höhern Bergen der Sudeten.**  
Uebers. der Arb. Schl. Ges. 1838, 102.
- Süring, R. J.**, Die vertikale Temperaturabnahme in Gebirgsgegenden in ihrer Abhängigkeit von der Bewölkung. Inaug.-Diss. Berlin 1890, 34.

- Lachmann, G.**, Einige Beispiele auffallender Temperatur-Verhältnisse im Riesengebirge während des Winters 1891/2.  
Das Wetter. IX. 1892, 59—69.
- Limpricht**, Quellen-Temperaturen im Riesengebirge.  
Jahresber. Schl. Ges. 60. 1882, 214—216. 61. 1883, 247.
- Leopold**, Beobachtungen über die Temperatur der Bankwitzer Quelle.  
1. Bullet. der naturw. Sect. Schl. Ges. 1827, 4. Uebers. der Arb. Schl. Ges. 1827, 29.
- Klauer**, Ueber die niedrige Temperatur der Quellen, welche oft der kälteren Luft-Temperatur vorangeht.  
Uebers. der Arb. Schl. Ges. 1824, 16. 5. Bullet. der naturw. Sect. Schl. Ges. 1824, 13.
- , Beobachtungen über die Temperatur des Brunnens im Schlosshofs zu Kalinowitz im Jahre 1826—1828.  
6. Bullet. der naturw. Sect. Schl. Ges. 1828, 31.
- , Notiz über die Temperatur der Quellen im März d. J.  
Uebers. der Arb. Schl. Ges. 1828, 37.

## B. Niederschläge.

- Regenstationen, Schlesische (seit Juli 1887).**  
Feierabend des Landwirth. Breslau. Jahrg. XVII. 2. Monatliche Veröffentlichung von Regenhöhe, Zahl der Regentage, Tag und Betrag des Max.
- v. Müllendorff, Georg**, Die Regen-Verhältnisse Deutschlands und die Anwendbarkeit der Regen-Beobachtungen bei Ent- und Bewässerungen und gewerblichen Anlagen.  
Abh. Naturf.-Ges. Görlitz. XI. 1862, 1—242. Mit Karte. [1. Aufl. schon VII. 1855, 1—53.]
- Töpfer, H.**, Untersuchungen über die Regen-Verhältnisse Deutschlands.  
Abh. Naturf.-Ges. Görlitz. XVIII. 1864, 41—153. Mit Karte.
- Studnicka, F. J.**, Grundzüge einer Hyetographie des Kgr. Böhmen. Prag 1887.  
Arch. f. Landesdurchforschung von Böhmen. VI, 3.
- Hellmann, G.**, Die regenärmsten und regenreichsten Gebiete Deutschlands.  
Met. Zeitschr. III. 1886, 429—437. 473—485.
- —, Die jährliche Periode der Niederschläge in den deutschen Mittelgebirgen.  
Met. Zeitschr. IV. 1887, 84—95.
- Lamann, Georg**, Die Niederschlags-Verhältnisse am Riesengebirge. Inaug.-Diss. Berlin 1889, 56.
- Polius, Nic.**, Historia nivalis oder Denkwürdiger Schnee. Brieg 1624, 144. 12°.
- Scharf, G. B.**, Die göttlichen Fusstapfen im Schnee, durch Veranlassung des (8. Febr. 1718) unvermuthet gefallenen sehr grossen Schnees, wobey ein kleiner Anhang: grosser Schnee in Schlesien (891—1705). Jauer 1718, 24. 4°.
- Gomolcke, Dan.**, Historia nivalis. Denkwürdiger grosser Schnee, nicht allein hier in Schlesien, sondern auch in andern Ländern gefallen. 1733, 16. [Im Wesentlichen nach Polius.]
- v. Gersdorf, A. T.**, Sonderbare Wirkung des Windes [auf Schnee].  
Laus. Mon.-Schr. 1793. I, 212—217.
- Göppert, H. R.**, Die Schneedecke als Schutz der Vegetation.  
Jahrb. Schl. Forstver. 1870, 156—168.
- Thiem, Gumtau, Haas**, Notizen über Schneedruck.  
Verh. Schl. Forstver. 1850, 318—321. 1852, 292—295. 1863, 197—204. 259—266. 1854, 308—315.

- Regell, Paul**, Die Lawinen im Riesengebirge.  
Wanderer im Riesengebirge. IV. 1890, 18—21. 29—33.
- Z(epliohal), P.**, Warum der Schnee auf einigen Mittelgebirgen länger als auf den äussersten Kämmen des Riesengebirges anhalte?  
Oekon. Nachr. II. 1774, 409—411.
- Hermann, Leonh. Dav.**, Ob es auch Nachts hagele?  
Bresl. Samml. XXXI. 1725, 625/6.
- Sarrazin, Ferd.**, Die Naturgesetze des Hagels und die Hagelversicherung. Ein Versuch. Nebst einer Regenkarte und drei Hagelkarten [zwei für Schlesien]. Gr.-Lichterfelde 1890, 50.
- —, Die Hagelstriche der norddeutschen Ebene und des süddeutschen Berglandes. Breslau 1890.  
Auszug: Landwirth. Jahrg. 1890, No. 28 und Landwirthsch. Centralblatt der Prov. Posen. 1890, No. 18 und 20.
- —, Ferd., Acht Jahre Hagelstatistik des Kgl. Preuss. Statist. Bureaus. Breslau 1892, 26.  
[Grundlage: Preuss. Statistik. Heft 97. 105. 110. 115. Mit Hagelkarten.]
- Brachmann, Joh.**, De quaestione au cruentae pluviarum guttae naturales. Lignicii 1619. 4°.
- Hermann, Leonh. Dav.**, Blutregen.  
Bresl. Samml. XII. 1720, 657—660. Vgl. IX. 1719, 94—97.
- Göppert, H. R.**, Ueber die sogenannten Getreide- und Schwefel-Regen.  
Prov.-Bl. 98. 1831, 11—35. 127—133.
- Henschel, A. W.**, Der Fruchtreger im Löwenberger Kreise.  
Prov.-Bl. 86. 1827, 32—36.

## F. Luftdruck und Luftbewegung.

- Brandes, H. W.**, Einige Hauptresultate aus den Beobachtungen über den tiefen Barometerstand am 25. Dec. 1821.  
8. Bullet. der naturw. Sect. Schl. Ges. 1822, 1—2.
- —, Beobachtung tiefer Barometer-Stände.  
7. Bullet. der naturw. Sect. Schl. Ges. 1824, 3—6. (Vergl. Uebers. der Arb. Schl. Ges. 1824, 15.)
- Müller, Chrn. Heinr.**, Niedrigster Barometerstand in Schlesien (1821 und 1823).  
Bullet. naturw. Sect. Schl. Ges. 1822, III. 1823, VI.
- Assmann**, Die Föhn-Erscheinungen im Riesengebirge.  
Ergebn. der met. Beob. 1838. LXIII. LXIV.
- Bär, O.**, Der Föhn im Riesengebirge.  
Wanderer im Riesengebirge. 1891, 138—143.
- Kadlik, Edm.**, Lokaler Sturm im Adlergebirge und dessen Beziehung zur Bora.  
Met. Zeitschr. VI. 1889, 118.

## G. Gewitter.

- Gewitter** in Schlesien, aus Norden und Osten.  
Prov.-Bl. 21. 1795, 422—447.
- Jungnitz, L. A.**, Beobachtungen über den Zug der Gewitter.  
Bullet. naturw. Sect. Schl. Ges. 1825. V.
- Kanold, Joh.**, Gewitter-Beobachtungen.  
Bresl. Samml. XIII. 1720, 197—291. 296. XVI. 1721, 627—630. XXXII. 1725, 615—623. XXXIII. 1725, 166—169. Vgl. I. 1717 Sept. 59—61.
- Stief, Joh. Ernst**, Wirkungen des in den Pulverthurm zu Breslau (21. Juni 1749) eingedrungenen Blitzstrahles. Breslau 1749. 4°.

- Scheibel**, G. E., Das durch Blitz in den Pulverthurm verunglückte Breslau. Breslau 1750. 4<sup>o</sup>.
- Schachmann**, C. A. G., Ueber einen Wetterschlag zu Königshayn bei Görlitz. 1782. 4<sup>o</sup>.
- v. Gersdorf**, Ad. Traug., Nachrichten von merkwürdigen Donnerschlägen. Wittenb. Wochenbl. VIII. 1775, 257. Laus. Prov.-Bl. I. 1782, 66—73. 306. Laus. Mon.-Schr. 1796. II, 1—18. 1797, 759—771. 1799. II, 594—605. 1802. II. N. Laus. Mon.-Schr. 1803. II. 1804. I. 1806. I. II.
- Jungnitz**, L. A., Blitzschlag in Warmbrunn. Prov.-Bl. XVI. 1792, 345. [Gewitterberichte enthält jeder Jahrgang der Prov.-Bl.]
- —, Wirkungen des Blitzes am Breslauer Universitäts-Gebäude. Verh. Schl. Ges. I. 1806. Gilb. Ann. XXIX. 1808.
- Fischer**, Beschreibung der Wirkungen eines merkwürdigen Blitzstrahles zu Ober-Waldenburg. Verh. Schl. Ges. II. 1807.
- K(ögler)**, J., Merkwürdiger Blitzstrahl zu Glatz. Glätzer Miscellen. I. 1812, 72.
- Cohn**, Ferd., Ueber die Einwirkung des Blitzes auf Bäume. Denkschr. Schl. Ges. 1853, 267—282.
- —, Ein interessanter Blitzschlag (bei Charlottenbrunn). Nova Acta Ac. Leop. Car. XXVI, 1. 1857, 175—188. Mit 2 Taf.
- Reimann**, Eug., Beobachtungen von Kugelblitzen. Met. Zeitschr. III. 1886, 510—512. Gaea. XXII. 1886, 444—446, vergl. 474—478. Wanderer im Riesengebirge. II. 1886, 4, 13—15.
- —, Blitzschläge im Riesengebirge. Wanderer im Riesengebirge. II. 1886, 3, 6—8. III. 1887, 29. 30.
- —, Weitere Berichte über Gewitter-Erscheinungen im Schlesischen Gebirge. Met. Zeitschr. IV. 1887, 164—178.
- —, Beobachtungen von Blitzen und Blitzschlägen. Progr. Gymn. Hirschberg 1888, 20. 4<sup>o</sup>.
- Steffens**, H., **Schneider**, J., Ueber Blitzröhren. Schl. Ges. Bullet. naturw. Sect. 1823, 4. Uebers. der Arb. Schl. Ges. 1835, 51. 52.
- Weber**, Leonh., Mittheilungen, betreffend die im Auftrage des Elektrotechnischen Vereins ausgeführten Untersuchungen über atmosphärische Electricität, Gewitter-Erscheinungen und Blitzschutz. [Beobachtungen zu Breslau und auf dem Riesengebirge]. Elektrotechn. Zeitschr. VII. 1886, Heft 11. IX. 1888, Heft 8. X. 1889, Heft 16. 22. 24. Jahresber. Schl. Ges. 65. 1887, 138—150. 66. 1888, 1—21.

## H. Lichterscheinungen.

- Eichler**, Greg., Kurtze Beschreibung des Nächtlichen Regenbogens (Aug. 1603). Görlitz 1603. 4<sup>o</sup>.
- Himmelszeichen**, Glaubwürdiger und wahrhafter Bericht der schrecklichen feurigen, so am Firmament Abends und früh den 4. 5. und 6. Febr. 1630 gesehen worden. 1630. 4<sup>o</sup>.
- Kanold**, Von Schlesischen Meteoris. Bresl. Samml. II. 1717, 409—412 (Höfe). V. 1718, 1503—1504 (Nordlicht).
- Lufterscheinungen** zu Sagan. Oekon. Nachr. II. 1774, 125. 126.
- v. Gersdorf**, Ad. Tr., Einige seltene Naturerscheinungen. (Regenbogen, Brockengespenst). Laus. Mon.-Schr. 1796. I, 3—7. 261—263. 1798, 310—317. Vgl. Wittenb. Wochenbl. II. 1769, 302.

**Lehmann**, Nordlicht am 7. Jan. 1831.

Bullet. naturw. Sect. Schl. Ges. 1830. IX.—X.

**Galle, J. Gfr.**, Ueber eine zu Breslau (1. Febr. 1873) über einer Feuerbrunst beobachtete Lichtsäule.

Poggend. Ann. Jubelband. 1874, 21. 23.

— —, Nordlicht und magnet. Störung (3. Juni 1878).

Zeitschr. der österr. Ges. f. Met. XIII. 1878.

— —, Dämmerungs-Erscheinungen im Nov. und Dez. 1883 und im Jan. 1884 in Breslau und in Schlesien.

Met. Zeitschr. I. 1884, 194—196.

**Kremser**, Optische Beobachtungen von der Schneekoppe.

Met. Zeitschr. II. 1885, 141—143. Vgl. oben S. 87 Siebenhaar.

## J. Erdmagnetismus.

**Galle, J. Gfr.**, Eine ältere Beobachtung der magnet. Deklination (1692) zu Breslau.

Poggend. Ann. Suppl. VI. 1874.

**v. Boguslawski, P. H. L. Pr.**, Magnetische Beobachtungen in Breslau.

Jahresber. Schl. Ges. 1833, 56—58. 1834, 68—70. 1835, 43. 1836, 33—38. 1840, 53. 1841, 48. 1842, 173.

**Galle, J. G.**, Ueber die meteorologischen und magnetischen Constanten von Breslau.

32. Jahresber. Schl. Ges. 1854, 103—108.

— —, Untersuchungen über die Variationen und die Constanten des Erdmagnetismus zu Breslau.

Mitth. der Kgl. Univ.-Sternw. zu Breslau. 1879. 4<sup>o</sup>. 23—26. 35—102. 161.

— —, Variationen der magn. Deklination an 25 Terminen (1882 Aug. 1. bis 1883 Aug. 1.) korrespondirend zu den Terminen der Polarexpeditionen dieses Jahres, beobachtet auf der Sternwarte zu Breslau.

Die Internat. Polarforschung 1882—1883. Beobachtungs-Ergebnisse der Deutschen Stationen. I. Berlin 1886, 599—626.

**Haanel, Eug.**, Galvanometric method for the determination of the earth's magnetism and its oscillations. Inaug.-Diss. Breslau 1873.

**Pringheim, E.**, Ueber eine Untersuchung der abs. Deklination und der horizontalen Intensität des Erdmagnetismus in Breslau.

Jahresber. Schl. Ges. 57. 1879, 447—457.

**Hamburger, Max**, Bestimmung der Deklination und der Horizontalintensität des Erdmagnetismus im physikal. Institut der Universität Breslau.

66. Jahresber. Schl. Ges. 1888, 59—61.

**Meyer, O. E.**, Messungen der erdmagnetischen Kraft in Schlesien und Untersuchungen über Gebirgsmagnetismus.

66. Jahresber. Schl. Ges. 1888, 49—58.

— —, Ueber Gebirgsmagnetismus.

Sgb. math. phys. Cl. bayer. Akad. 1889. XIX, 167—174. [Beobachtungen im Riesengebirge.]

— —, Ein Gebirgsmagnetometer.

Ann. der Physik. N. F. XL. 1890, 489—504. (Beobachtungen am Zobten und bei Olbersdorf, Kr. Reichenbach.)



## 5. Pflanzenwelt.\*)

(Bearbeitet von Th. Schube.)

### A. Bibliographie.

**Stenzel, Gust.**, Verzeichniss der von Dr. Milde veröffentlichten Schriften und der von ihm für Schlesien zuerst aufgefundenen oder sicher nachgewiesenen Pflanzen-Arten.

49. Jahresber. Schl. Ges. 1872, 118—129.

**Kanitz**, Verzeichniss der Schriften Rudolfs v. Uechtritz.

64. Jahresber. Schl. Ges. 1887, 189—191.

**Schube, Th.**, Zur Geschichte der schlesischen Floren-Erforschung bis zum Beginn des siebzehnten Jahrhunderts.

68. Jahresber. Schl. Ges. Erg.-Heft. 1891, 1—48.

### B. Gesamtflora und Phanerogamenflora.

#### a. Ganz Schlesien und Zusammenfassungen mehrerer Einzelgebiete.

**Schwenckfeld, Kasp.**, Stirpium et fossilium Silesiae catalogus. Lipsiae 1600, 407 et ind. 4<sup>o</sup>.

**v. Mattuschka, H. G. Graf**, Flora Silesiaca. Breslau und Leipzig. I. 1776, 538. II. 1777, 468. Dazu botan. Register. Berlin, 1789, 102.

**de Mattuschka, Henr. Godefr. comes**, Enumeratio stirpium in Silesia sponte crescentium. Vratislaviae 1779, 348.

**Krocker, Ant. Joh.**, Flora Silesiaca renovata, emendata, continens plant. Silesiae indigenas, de novo descriptas. Vratislaviae. I. 1787, 36 u. 639. II. 1790, 22 u. 406 + 522. III. 1814, 52 + 374, IV. (Suppl.) 1823, 40, 345 + 334 u. 110 tab.

**Neygenfind, F. W.**, Enchiridium botanicum, continens plantas Silesiae indigenas, cui adjungitur in fine calendarium botanicum. Botanisches Taschenbuch, welches die in Schlesien einheimischen Pflanzen enthält. Meissen 1821, X u. 532.

**Günther, C., Grabowski, H., Wimmer, F.**, Enumeratio stirpium phanerogamarum, quae in Silesia sponte proveniunt. Vratislaviae 1824, 168.

**Wimmer, Fr. et Grabowski, H.**, Flora Silesiae. Vratisl. 1827—1829. I. XVI u. 446. II. XXIV u. 282. III. 400.

— —, Flora von Schlesien, Berlin 1832, 400.

— —, Flora von Schlesien preussischen und österreichischen Antheils. Breslau 1840, 48, 464 u. 82 p. 2. Aufl., nebst einer Uebersicht der fossilen Flora von Schlesien. 1844. I, 48 u. 512. II, 225 u. 54. (Der 2. Band auch besonders unter dem Titel: Neue Beiträge zur Flora von Schlesien.) 3. Aufl. 1857, 79 u. 695.

(? **Göppert, H. R.**) Excursionsflora für Schlesien, nach Wimmers Flora von Schlesien bearbeitet. Breslau 1868.

---

\*) Die aufgeführten Handschriften befinden sich, wenn nicht etwas anderes angegeben ist, bei dem Herbar der Schlesischen Gesellschaft.

- Fiek, Emil und v. Uechtritz, Rud.**, Flora von Schlesien preussischen und österreichischen Antheils, enthaltend die wildwachsenden, verwilderten und angebauten Phanerogamen und Gefäss-Kryptogamen. Breslau 1881, 164 u. 571.
- Fiek, Emil**, Excursionsflora für Schlesien, enthaltend die Phanerogamen und Gefäss-Kryptogamen. Breslau 1889, 260.
- Seidel, Otto**, Tafeln zur Bestimmung der Gefässpflanzen Schlesiens. Franken-stein 1890, 139.

---

**Weigel, J. A. V.**, Geographische, naturhistorische und technologische Beschreibung des Herzogthums Schlesien. Berlin 1800—6. 10 Bde.

Darin über Schlesiens Flora besonders: I, 34—51; II, 65—99; III, 14—18, 102—105; IV, 91—121; V, 17—26; 101—103; 159—179; VI, 40—61 und VII, 8—14.

**Grabowski, Heinr.**, Flora von Oberschlesien und dem Gesenke. Breslau 1843, X u. 452.

**Kölbing, F. W.**, Flora des östlichsten Vorlandes der Sudeten, zwischen der Oder, der Oppa und Hotzenplotz. Hdschr. 1837, 22. 4<sup>o</sup>.

---

**Endler und Scholz**, Der schlesische Naturfreund. 11 Bde. Breslau 1809—24.

**Schilling, S. u. C. J.**, Museum der Natur. Breslau 1833, 252.

---

**Engler, Ad.**, Verzeichniss der im Jahre 1868 bekannt gewordenen Fundorte neuer und seltener Phanerogamen und Gefäss-Kryptogamen Schlesiens.

46. Jahresber. Schl. Ges. 1869, 103—120.

— — und **Milde, J.**, Verzeichniss der im Jahre 1869 bekannt gewordenen Fundorte neuer und weniger häufiger Phanerogamen und Gefäss-Kryptogamen Schlesiens.

47. Jahresber. Schl. Ges. 1870, 103—124.

— —, Neue Pflanzenformen Schlesiens.

48. Jahresber. Schl. Ges. 1871, 103—104.

— —, Verzeichniss der im Jahre 1870 bekannt gewordenen Fundorte neuer und weniger häufiger Phanerogamen Schlesiens.

48. Jahresber. Schl. Ges. 1871, 131—141.

**v. Uechtritz, Rud.**, Die wichtigsten Funde des Jahres 1871 im Gebiete der schlesischen Flora.

49. Jahresber. Schl. Ges. 1872, 155—158.

— —, Ergebnisse der Durchforschung der schlesischen Phanerogamenflora im Jahre 1872.

50. Jahresber. Schl. Ges., 1873, 162—166. — Desgl. für 1873 ebenda, 51, 1874, 106 u. 107; — für 1874, 52, 1875, 149—153; — für 1875, 53, 1876, 123—152; — für 1876, 54, 1877, 155—195; — für 1877, 55, 1878, 172—187; für 1878, 56, 1879, 154—176; für 1879, 57, 1880, 323—349; — für 1881, 59, 1882, 325—344; — für 1882, 60, 1883, 243—284; — für 1883, 61, 1884, 249—300; — für 1884, 62, 1885, 309—341; — für 1885, 63, 1886, 216—276.

**Fiek, Em.**, Resultate der Durchforschung der schlesischen Phanerogamenflora im Jahre 1886.

64. Jahresber. Schl. Ges. 1887, 197—224. Desgl. für 1887, ebenda 65, 1888, 309—339.

— — und **Pax, Ferd.**, Resultate der Durchforschung der schlesischen Phanerogamenflora 1888.

66. Jahresber. Schl. Ges. 1889, 174—206.

**Fiek, Em. und Schube, Th.**, Resultate der Durchforschung der schlesischen Phanerogamenflora im Jahre 1889.

67. Jahresber. Schl. Ges. 1890, 161—188. Desgl. für 1890, ebenda, 69, 1892, II, 87—129; — für 1891, ders. Bd. II, 155—180.

**Matthiolus, P. A.**, Commentarii in sex libros Dioscoridis. Venedig 1565, 1460 et app. 2°.

Eine neue Bemerkung noch in der Ausgabe von 1570.

**Clusius, Car.**, Rariorum aliquot stirpium per Pannoniam, Austriam et vicinas quasdam provincias observatarum historiae, quatuor libris expressa. Antwerpen 1583, 766.

**Dodonaeus, Remb.**, Stirpium historia pemptades sex. Antwerpen 1582, 860 p. 2°.

**Camerarius, Joach.**, Hortus medicus et philosophicus. Frankfurt a. M. 1588, 184 p. u. app. 4°.

**Bauhin, Casp.**, Πρόδρομος Theatri botanici, Frankfurt 1620, 160. 4°.

Enthält Angaben über Beobachtungen von Franke und Fleischer.

**Volckmann, Isr. und G. Ant.**, Phytologia magna. 10 Bde. Fol. 1666—1710.

Handschrift im Besitze der Kgl. Bibliothek zu Dresden. — Vgl. hierüber: Schube, Th., im 68. Jahresber. Schl. Ges. 1891, II, 78—86.

**Boccone, P.**, Museo di piante rare della Sicilia . . . e Germania. Venedig 1697, 196 p. u. 131 tab. 4°.

Vgl. hierüber und über die folgenden: Treviranus L. C., Verdienste italienischer Botaniker um die schlesische Flora. Schl. Prov.-Bl. 92. 1880, 407—413.

**Tilli, Mich. Ang.**, Catalogus plantarum horti Pisani. Florenz 1723, 12 u. 187, 50 tab. 2°.

**Micheli, P. A.**, Catalogus plantarum horti caesarei Florentini; op. posthumum, ed. ab Joh. Targionio-Tozzetti. Florenz 1748, 88 u. 185 p., 7 tab. 2°.

**Petiver, James**, Plantae silesiacae rariores ac desideratae. London 1717 1 p. fol.

(? **Krocker, A.**) Nachricht von Mattuschkas Flora silesiaca.

Oekon. N. der Schles. pat. Ges. V. 1777, 351/52. Enthält einige Nachträge, gleichwie die folgende.

— —, Anzeige, betreffend die „Enumeratio stirpium“ des Grafen Mattuschka.

Oekon. N. der Schles. pat. Ges. VII. 1779, 359/360.

**v. Uechtritz, Max**, Kleine Reisen eines Naturforschers. Breslau 1820. X. u. 354.

— —, Pflangengeographische Mittheilungen.

Flora. II. Regensburg, 1819, 35—43.

— —, Botanische Bemerkungen.

Flora. IV. Regensburg, 1821, 33—43.

— —, Pflanzenvarietäten, beobachtet auf einer 1819 unternommenen Reise.

Flora. IV. Regensburg, 1821, 573—598.

— —, Die Fundörter von 50 seltenen schlesischen Pflanzenarten.

Hoffmann's Monatschrift von und für Schlesien. 1829, 680—83. Hier stehen nur 16 Arten; eine Fortsetzung scheint nicht erschienen zu sein.

**Güntzel-Becker, H.**, Bemerkungen über die Flora von Wohlau und Notizen zur schlesischen Flora. Hdschr. 11. Ohne Jahr. 4°.

**Wimmer, Fr.**, Neuerdings, insbesondere seit Erscheinen der Flora silesiaca, in Schlesien aufgefundene Pflanzen.

Arb. Schl. Ges. 1831, 58.

— —, Für Schlesien neu aufgefundene Pflanzen-Arten und Formen.

Arb. Schl. Ges. 1834, 72—73.

- Wimmer, Fr.**, Neue Bürger der schlesischen Flora.  
Jahresber. Schl. Ges. 1836, 85—88 u. 101, 102.
- Krause, E.**, Neue Arten und bemerkenswerthe Formen aus der schlesischen Flora.  
Jahresber. Schl. Ges. 1839, 136, 137.
- Wimmer, Fr.**, Neue Funde in der schlesischen Flora.  
18. Jahresber. Schl. Ges. 1841, 101—103.
- Wimmer, Fried.**, Ueber kritische Formen der schlesischen Flora, sowie neue Funde in derselben.  
21. Jahresber. Schl. Ges. 1844, 202 u. 204, sowie 217.
- Krause, Ernst**, Seltene und neue Arten und Formen der schlesischen Flora.  
23. Jahresber. Schl. Ges. 1846, 55—58.
- Wimmer, Fried.**, Neue Arten und Formen der schlesischen Flora.  
23. Jahresber. Schl. Ges. 1846, 60—61.
- —, Neue Funde in der schlesischen Flora.  
24. Jahresber. Schl. Ges. 1847, 184—187.
- —, Bericht über Exkursionen in die Umgegend von Charlottenbrunn und ins mährische Gesenke.  
25. Jahresber. Schl. Ges. 1848, 170—172.
- —, Neuigkeiten der schlesischen Flora im Jahre 1848.  
26. Jahresber. Schl. Ges. 1849, 125—127.
- —, Neue und seltener schlesische Pflanzen.  
27. Jahresber. Schl. Ges. 1850, 75, 76, 96.
- Krause, E.**, Beiträge zur schlesischen Flora.  
26. Jahresber. Schl. Ges. 1849, 129—130.
- Wimmer, Fried.**, Neue und seltene Arten der schlesischen Flora.  
28. Jahresber. Schl. Ges. 1851, 95—98.
- Siegert, Gottl.**, Beiträge zur schlesischen Flora vom Jahre 1850.  
28. Jahresber. Schl. Ges. 1851, 100/101.
- Krause, Ernst**, Zwei neue Pflanzenformen der schlesischen Flora.  
28. Jahresber. Schl. Ges. 1851, 101, 102.
- Milde, Jul.**, Vermischte Mittheilungen aus der schlesischen Flora.  
28. Jahresber. Schl. Ges. 1851, 105, 106.
- Wichura, Max**, Beobachtungen über schlesische Pflanzen.  
29. Jahresber. Schl. Ges. 1852, 81.
- —, Einige neue Standorte schlesischer Pflanzen.  
30. Jahresber. Schl. Ges. 1853, 81.
- Milde, Jul.**, Ueber Exkursionen im Sommer 1853.  
31. Jahresber. Schl. Ges. 1854, 164—168.
- Wimmer, Fried.**, Neue oder seltene Pflanzenformen aus Schlesien.  
31. Jahresber. Schl. Ges. 1854, 172, 173.
- Milde, Jul.**, Bericht über Exkursionen des Jahres 1854.  
32. Jahresber. Schl. Ges. 1855, 64—71.
- Wichura, Max**, *Cerastium longirostre* n. sp. und *Dianthus Wimmeri* n. sp., zwei neue Pflanzen aus der schlesischen Flora.  
32. Jahresber. Schl. Ges. 1855, 74—76.
- Heuser, P.**, Kurze Bemerkungen über einige Pflanzen der deutschen und besonders der schlesischen Flora.  
Oesterr. Bot. W. 6. Wien, 1856, 217—19.
- —, Einige Bemerkungen über interessante Pflanzen Schlesiens.  
Oesterr. Bot. W. 9. 1859, 196—99 und 254—56. Desgl. 10. 1860, 9—13, 42—46, 186—189, 358—361.
- Milde, Jul.**, Ueber interessantere schlesische Pflanzen, insbesondere Kryptogamen.  
34. Jahresber. Schl. Ges. 1857, 41—43.

- Wimmer, Fried.**, Bemerkungen über einigere seltenere schlesische Pflanzen.  
34. Jahresber. Schl. Ges. 1857, 62—63.
- Milde, Jul., Wimmer, Fr. und Sochanski**, Neue Fundorte schlesischer Pflanzen.  
35. Jahresber. Schl. Ges. 1858, 68—69.
- —, Ueber einige interessante Pflanzen der schlesischen Flora.  
35. Jahresber. Schl. Ges. 1858, 82—83.
- Wichura, Max**, Neue Fundorte schlesischer Pflanzen.  
36. Jahresber. Schl. Ges. 1859, 53.
- Wimmer, Fried.**, Neue Arten, Formen und Standorte, beobachtet in Schlesien im Jahre 1858.  
36. Jahresber. Schl. Ges. 1859, 59—61.
- Siegert, Gottl.**, Neue Standorte in der schlesischen Flora.  
37. Jahresber. Schl. Ges. 1860, 33.
- v. Uechtritz, Rud.**, Ueber für Schlesien neue Pflanzen.  
37. Jahresber. Schl. Ges. 1860, 36.
- Milde, Jul.**, Bericht über eine Reise nach Niederschlesien.  
37. Jahresber. Schl. Ges. 1860, 37—51.
- Wimmer, Fried.**, Neuigkeiten der schlesischen Phanerogamenflora vom Jahre 1859.  
37. Jahresber. Schl. Ges. 1860, 59—61.
- Winkler, A.**, Nachträge und Bemerkungen zur schlesischen Flora.  
Brdb. bot. Ver. 2. Heft. Berlin, 1860, 107—115. Einige Bemerkungen hierzu von Milde in dens. Verhandl., Heft 3 und 4, 1861/62, 290—95.
- Siegert, Gottl.**, Botanische Mittheilungen.  
37. Jahresber. Schl. Ges. 1860, 61—63.
- Milde, Jul.**, Mittheilungen über die schlesische Flora.  
38. Jahresber. vat. Ges. 1861, 70—74.
- v. Uechtritz, R.**, Beiträge zur Flora von Schlesien.  
Oesterr. Bot. Z. 11. Bd. Wien, 1861, 228—230 und 401—404. Desgl. 12. Bd. 1862, 86—88.
- —, Notiz über botanische Exkursionen im Winter 1862/63.  
Oesterr. Bot. Z. 13. Bd. Wien, 1863, 164 u. 165.
- —, Zur Flora Schlesiens.  
Oesterr. Bot. Z. 13. Bd. Wien 1863, 116—119, 318—319. 14. Bd. 1864, 237—240. 21. Bd. 1871, 120—124. 22. Bd. 1872, 74 u. 75.
- — und **Winkler, A.**, Nachträge zur Flora von Schlesien.  
Brdb. bot. Ver. 3. u. 4. Heft. Berlin 1861/62, 200—227.
- —, Nachträge zur Flora von Schlesien II.  
Brdb. bot. Ver. 5. Heft. Berlin 1863, 118—157. Desgl. III, ebenda, 6. Heft, 1864, 98—129; IV, 7. Heft, 1865, 72—105; V, 10. Heft, 1868, 149—169.
- —, Ueber einige von ihm entdeckte, für Schlesien neue Pflanzen.  
39. Jahresber. Schl. Ges. 1862, 98—100.
- Stenzel, Gust.**, Neue Standorte aus der schlesischen Flora.  
39. Jahresber. Schl. Ges. 1862, 83.
- Hodann**, Mittheilung über Auffindung von *Artemisia scoparia* an der Landskrone, sowie über andre neue Funde.  
39. Jahresber. vat. Ges. 1862, 92—93.
- v. Uechtritz, Rud.**, Neue oder seltene Pflanzen für Schlesien.  
40. Jahresber. Schl. Ges. 1863, 78—80. Desgl. 41, 1864, 92—102; 43, 1866, 89—96; 44, 1867, 78—88 u. 122—133.
- Göppert, H. R.**, Einige Mittheilungen über neue Funde in der schlesischen Flora.  
40. Jahresber. Schl. Ges. 1863, 94.

**v. Uechtritz, R., Beiträge zur Flora von Schlesien.**

Abh. Schl. Ges. 1864, 16—30. I. Flora der Umgegend von Koschentin.

II. Seltene Pflanzen der Flora von Rybnik. III. Ueber *Luzula pallescens* Bess.

IV. Ueber *Potentilla mixta* Nolte.

**Engler, Ad. und Fritze, R., Verzeichniss der im Jahre 1868 bekannt gewordenen für Schlesien neuen Pflanzen.**

Brdb. bot. Ver. 10. Heft. Berlin 1868, 170—171.

## — —, Nachträge zur schlesischen Flora (VI).

Brdb. bot. Ver. 12. Berlin 1870, 44—79.

**v. Uechtritz, R., Mittheilungen aus der schlesischen Flora.**

Oesterr. Bot. Z. 24. Wien 1874, 32, 33, 395.

**Studienreise, Eine forstliche . . . im Gebirge und Flachland der Provinz Schlesien, veranstaltet von der Königl. Forstakademie zu Neustadt-Eberswalde. Berlin, 1875, 151. Mit 8 Figuren, 1 lithogr. Felsbilde und 1 geol. Uebersichts-Karte.**

Darin: Hartig, Botanische Ergebnisse 37—39.

**Ansorge, Br., Einige schlesische Nova.**

58. Jahresber. Schl. Ges. 1881, 186—188.

## — —, Beiträge zur Kenntniss der Verbreitung einiger schlesischer Phanerogamen.

58. Jahresber. Schl. Ges. 1881, 194, 195.

**Pax, Ferd., Einige Nachträge zur Flora von Schlesien.**

Oesterr. Bot. Z. 32. Bd. Wien 1882, 141—145.

**Fiek, E., Zusätze und Bemerkungen zur 15. Auflage von Garckes Flora von Deutschland.**

D. bot. Mon. IV. Bielefeld u. Leipzig 1886, 51—53, 65—68.

## — —, Ueber neue Erwerbungen der schlesischen Flora.

D. bot. Mon. VIII. Arnstadt 1890, 98—100.

**Ascherson, P., Ueber das Vorkommen von *Helosciadium inundatum* Kch. bei Ruhland und *Achillea cartilaginea* Led. im Oderthal oberhalb Frankfurt.**

Brdb. bot. Ver. 32. Berlin 1891, XLV—LXVII.

**Engler, Ad., Ueber den gegenwärtigen Stand der Kenntnisse von den schlesischen Phanerogamen und Gefäss-Kryptogamen und über die Aufgaben der schlesischen Floristik.**

Schl. Prov.-Bl. N. F. IX. Breslau 1870, 279—282.

**Heinzel, Zur Orientirung über die schlesische Flora.**

Ein Culturbild der Provinz Schlesien. 1869, 27—46.

**Schneider, Rob., Vergleichung der schlesischen Flora mit der britischen, nach Watson's Angaben.**

Flora. 20. Regensburg 1837, 513—24, 529—44.

## — —, Beiträge zur schlesischen Pflanzenkunde. I. Zur schlesischen Pflanzengeographie. a. Zur Kunde der örtlichen Verhältnisse. Die Vertheilung und Verbreitung der schlesischen Pflanzen, nachgewiesen in 14 Gebieten der schlesischen Flora. Breslau 1838, 292. 12°. Mit einer geognostisch-botanischen Karte von Bunzlau.

**Wimmer, Fried., Ueber Pflanzen, die in Schlesien ihre westliche bzw. nordwestliche Grenze finden.**

15. Jahresber. Schl. Ges. 1838, 96.

**Schauer, J. K., Ueber die Flora des mährisch-schlesischen Gesenkes und Vergleichung desselben mit der des Riesengebirges.**

Flora. 23. Bd. Regensburg 1840, 17—31, 33—41.

**Wichura, Max**, Ueber die in Schlesien vereinzelt vorkommenden nordischen Pflanzen.

36. Jahresber. Schl. Ges. 1859, 67—70.

**Cohn, Ferd.**, Ueber den Ursprung der schlesischen Flora.

38. Jahresber. Schl. Ges. 1861, 110—126.

**Göppert, H. R.**, Die Boden- und Höhenverhältnisse Schlesiens mit Rücksicht auf Pflanzengeographie.

39. Jahresber. Schl. Ges. 1862, 78.

**Sadebeck, R.**, Die Seehöhen der Pflanzen im schlesischen Riesengebirge, mit besonderer Rücksicht auf das Eulengebirge.

42. Jahresber. Schl. Ges. 1865, 118—120.

**Milde, J.**, Die Flora des Hirschberger Thals und sporadische Erscheinungen im Pflanzenreich.

48. Jahresber. Schl. Ges. 1871, 104—106.

**Göppert, H. R.**, Verbreitung von Pflanzen aus östlichen Gegenden in Schlesien.

57. Jahresber. Schl. Ges. 1880, 293.

**Stenzel, Gust.**, Ueber Beziehung der Darwinschen Theorie zur schlesischen Flora.

57. Jahresber. Schl. Ges. 1880, 294.

**Cohn, Ferd.**, Bemerkungen über die pflanzengeographische Begrenzung von Schlesien.

58. Jahresber. Schl. Ges. 1881, 143, 144.

**Steger, V.**, Ursprung der schlesischen Gebirgsflora.

18. Abh. Naturf. Ges. Görlitz. 1884, 1—25.

**Cohn, Ferd.**, Ueber Untersuchung der schlesischen Moore.

61. Jahresber. Schl. Ges. 1884, 243—245.

— —, Ueber die Thätigkeit der Commission für Untersuchung der schlesischen Moore.

66. Jahresber. Schl. Ges. 1889, 166—168.

## b. Ober-Lausitz.

**Franke, Joh.**, Hortus Lusatae. Bautzen 1594, 12. 4<sup>o</sup>.

**Gemeinhardt, Joh. Kasp.**, Catalogus plantarum circa Laubam nascentium. Bautzen 1724, 198.

**Pflanzen**, Von Wolle tragenden . . . in der Ober-Lausitz.

Arb. der Ober-Lausitz. Ges. 5. Leipzig u. Lauban 1754, 184—200.

**Oettel, K. C.**, Systematisches Verzeichniss der in der Ober-Lausitz wildwachsenden Pflanzen. Görlitz 1779, 88.

**Schmidt**, Einige neue Beiträge zur Oettels Verzeichniss der in der Ober-Lausitz wildwachsenden Pflanzen.

Bot. Taschenb. 22. Regensburg 1811, 177—179.

**Burkhardt, Fr.**, Prodromus florum Lusatae.

Abh. Naturf. Ges. Görlitz. I. Bd. 1827. 1. Heft, 41—83. 2. Heft, 61—82. Forts. II. Bd. 1836. 1. Heft, 1—38.

**Kölbing, F. W.**, Flora der Ober-Lausitz oder Nachweisung der daselbst wildwachsenden phanerogamen Pflanzen, mit Einschluss der Farnkräuter. Görlitz 1828, 16 u. 118.

Nachtrag dazu von R. Kölbing, Abh. Naturf. Ges. Görlitz. III, 2. 1842, 17—24.

— —, Kritisches Verzeichniss der Pflanzen, welche in K. Chr. Oettels Flora der Ober-Lausitz aufgeführt werden, aber in neueren Zeiten nicht beobachtet worden sind.

N. Laus. Mag. VIII. Görlitz 1829, 108—123.

- Burkhardt, Fr.**, Bemerkungen zu Mertens' und Koch's Deutschlands Flora, besonders die Pflanzen der Lausitz betreffend.  
Flora. 17. Regensburg 1834, 689—699.
- —, Bemerkungen über Pflanzen in Reichenbach's Flora germ. excursoria.  
Flora. 18. Regensburg 1835. Beiblatt 98—107.
- Rabenhorst, L.**, Zur naturhistorischen Kenntniss der Lausitz, insbesondere der Nieder-Lausitz.  
N. Laus. Mag. XVI. Görlitz 1838, 13—21, 147—151.
- —, Flora lusatica oder Beschreibung der in der Ober- und Nieder-Lausitz wildwachsenden und häufig cultivirten Pflanzen. Leipzig I, 1839. 47 u. 336. II, 1840, 22 u. 507.
- Kölbing, F. W.**, Einige Bemerkungen über die Flora der Ober-Lausitz, bei Gelegenheit von Rabenhorsts Fl. Lus. und Wimmers Fl. von Schlesien.  
Flora. 25. Regensburg 1841, 186—192.
- Preuss, G. J.**, Beitrag zur Flora der Ober-Lausitz.  
Flora. 26. Regensburg 1843, 671, 672.
- Rabenhorst, L.**, Vorläufige ergänzende und berichtigende Notizen zur Flora Lusatica mit Berücksichtigung der Nachbarflora.  
Bot. Centralbl. desselb. I. (unicus.) Leipzig 1846, 190—195, 237—249, 325 bis 335, 341—349, 365—371, 381—93.
- Fechner, K. A.**, Flora der Ober-Lausitz oder Beschreibung der in der Ober-Lausitz wildwachsenden und häufig cultivirten offenblütigen Pflanzen.  
Görlitz 1849, 56 u. 198.
- Peck, R.**, Verzeichniss seltener Pflanzen auf der Landeskronen.  
N. Laus. Mag. XXVI. Görlitz 1849, 219.
- —, Beiträge zur Flora der Ober-Lausitz.  
Abh. Naturf. Ges. Görlitz. VI, 1. 1851, 31—35. Forts. IX. 1859, 186—195; XII. 1865, 131—144; XV. 1875, 179—185.
- Rabenhorst, L.**, Berichtigende Notizen zu Fechner's Flora der Ober-Lausitz.  
Bot. Ztg. 9. Leipzig 1851, 173—177.
- Burkhardt, Fr.**, Die Veränderungen unsrer Flora seit einer Reihe von Jahren durch eingewanderte und einheimisch gewordene Pflanzen.  
Abh. Naturf. Ges. Görlitz. VI. 2. 1853, 55—59.
- Peck, R.**, Botanische Mittheilungen.  
Bot. Ztg. 14. Leipzig 1856, 485/86.
- Jakobi, Ludw.**, Der Grundbesitz und die landwirthschaftlichen Zustände der preussischen Ober-Lausitz.  
Abh. Naturf. Ges. X. Görlitz 1860, 1—390. Vgl. S. 173—184.
- Bänitz, C.**, Exkursionen durch die Ober- und Nieder-Lausitz.  
Brdb. bot. Ver. 2. Heft. Berlin 1860, 83—94.
- —, Beiträge zur Flora der Ober-Lausitz aus den Jahren 1860 und 61.  
Brdb. bot. Ver. 3. u. 4. Heft. Berlin 1861/62, 227—236.
- —, Flora der östlichen Nieder-Lausitz. Görlitz 1861, 40 u. 162.  
Nachtrag dazu von demselben: ebenda, 1868, 16 S. — Ferner: Weise, J., Nachträge zu Bänitz' Flora der östl. Nieder-Lausitz. — Brdb. bot. Ver. 8. Berlin 1866, 77—83.
- v. Rabenau, M.**, Die Monokotyledonen und Gefäss-Kryptogamen der Ober-Lausitz. Inaug.-Diss. Görlitz 1874.
- Barber, E.**, Nachtrag zur Flora der Ober-Lausitz.  
Abh. Naturf. Ges. 18. Görlitz 1884, 154—182. Desgl. 19. 1887, 97—136.
- Lorenz, B.**, Die Holzpflanzen der Süd-Lausitz und des nördlichen Böhmens.  
Progr. Realgymn. I. Zittau 1891, 31. 4<sup>o</sup>.



### c. Eigentliches Niederschlesien.

- Schwenckfeld, Kasp.**, Hirschbergischen warmen Bades, in Schlesien unter dem Riesengebirge gelegen, kurze und einfältige Beschreibung. Görlitz 1607, 236. 16<sup>o</sup>.  
S. 183—236: Kräuter, welche um diese Gegend wachsen.
- Jirasek, Joh. und Hänke, Thadd.**, Mineralogische und botanische Beobachtungen auf Reisen nach dem Riesengebirge. Dresden 1791, 159.  
Die botan. Beobachtungen auf S. 31—159.
- Schmidt, F. W.**, Verzeichniss von 100 seltenen in Böhmen wildwachsenden Pflanzen.  
Bot. Taschenb. 7. Regensburg 1796, 73—85.
- Funck, Chr.**, Bericht über Exkursionen im Riesengebirge.  
Flora. 3. Regensburg 1820, 65—73.
- Tausch, Ign.**, Beschreibung neuer Pflanzen aus dem Riesengebirge.  
Flora. 4. Regensburg 1821, 557—570.
- Bergemann, Joh.**, Flinsberg und seine Heilquellen. Liegnitz u. Löwenberg 1827, 262.  
S. 115—123: Das Pflanzenreich.
- Prudlo, Die weisse Galle.**  
Schl. Prov.-Bl. 97. 1833, 335—338. Enthält Angaben über die Flora des „Stritt“ bei Schömburg.
- Tausch, Ign.**, Bemerkungen über einige Pflanzen des Riesengebirges.  
Flora. 20. Regensburg 1837. Beiblatt 67—71.
- Klauer, M.**, Flora von Hirschberg und dem angrenzenden Riesengebirge. Breslau 1837. VIII. u. 210.
- —, Synopsis florae Cervimontanae. Dissert. Breslau 1839, 45.
- Wendt, Joh.**, Die Thermen zu Warmbrunn im schlesischen Riesengebirge. Breslau 1840, 320.  
Darin: Nees v. Esenbeck, Zur Flora Warmbrunns und seiner Umgebungen. 14—114. Die Bearbeitung der Flechten, S. 92—108, stammt, wie aus einem Sonderabdruck ersichtlich, von J. v. Flotow her.
- Klauer, Mor.**, Neue Pflanzen für Schlesien.  
19. Jahresber. Schl. Ges. 1842, 92.
- Keil, Fr.**, Ueber die Flora des Riesengebirges.  
Oesterr. Bot. W. 1. Wien 1851, 132/33 u. 141/42.
- Müncke, Rob.**, Der Blaugrund im Riesengebirge.  
Oesterr. Bot. W. 5. Wien 1855, 378—380.
- Weitenweber, W. R.**, Zur Flora des böhmischen Riesengebirges.  
Lotos. IX. Prag 1859, 169—175.
- Engler, Ad.**, Ueber die Vegetation des Isergebirges.  
Oesterr. Bot. Z. 14. Wien 1864, 11—15. Desgl. Jahresber. Schl. Ges. 42. 1865, 65—69.
- Göppert, H. R.**, Eine botanische Exkursion ins Riesengebirge vom 26. bis 29. Juni 1863.  
42. Jahresber. Schl. Ges. 1865, 126—140.
- Milde, J.**, Ein Ausflug nach dem grossen Teiche im Riesengebirge.  
Brdb. bot. Ver. IX. Berlin 1867, 76—84.
- Andrée, Ad.**, Ausflüge im Isergebirge.  
Brdb. bot. Ver. 10. Berlin 1868, 139—143.
- Bänitz, Carl**, In das Riesengebirge.  
Prov.-Bl. N. F. IX. 1870, 219—223, 275—279, 342—346, 383—386, 433 bis 435.
- Höger**, Beiträge zur Charakteristik der Flora des Landeshuter Thales.  
Progr. der Realschule. Landeshut 1871 u. 1874, 22. 4<sup>o</sup>.

- Limpricht, K. G.**, Ergebnisse einiger botanischer Wanderungen durch's Isergebirge.  
Naturw. Abh. Schl. Ges. 1872, 33—47. Vgl. auch 48. Jahresber. Schl. Ges. 1872, 92—94.
- Brandeis, R.**, Eine botanische Exkursion ins Riesengebirge.  
Lotos. 22. Prag 1872, 97—100.
- Stenzel, K. G.**, Das Riesengebirge als Vegetationsgrenze.  
50. Jahresber. Schl. Ges. 1873, 86—93.
- —, Ein Ausflug nach der kleinen Koppe.  
52. Jahresber. Schl. Ges. 1875, 85—90.
- Winkler, W.**, Flora des Riesen- und Isergebirges. Warmbrunn 1881, 234.  
Dazu Nachtrag 1883, 10.
- v. Cypers, V.**, Beiträge zur Flora des Riesen- und Isergebirges.  
Riesengebirge in Wort und Bild. II. Marschendorf 1882, 50—52. Fortsetzung: III. 1883, 14—17.
- Traxler, Rud.**, Neuer Standort für *Asplenium viride* und *Card. resedifolia*.  
Riesengebirge in Wort und Bild. II. Marschendorf 1882, 33/34.
- Pax, Ferd.**, Flora des Rehorns bei Schatzlar.  
Flora. 66. Regensburg 1883, 177—187, 213—221, 275—281, 395—401, 403 bis 416, 426—434, 443—450.
- Limpricht, Gust.**, Ueber die Temperatur einiger Quellen des Riesengebirges.  
60. Jahresber. Schl. Ges. 1883, 214—216. Ein Zusatz hierzu im folgenden Bande, S. 247.
- Stein, B.**, Ueber polare Flora und Fauna des Riesengebirges.  
Wanderer im Riesengebirge. No. 39. Hirschberg 1885, 5 u. 6.
- Willkomm, Mor.**, Vergleichende Schilderung der Vegetations-Verhältnisse des Riesengebirges und des Böhmerwalds.  
Riesengebirge in Wort und Bild. VI. Marschendorf 1886, 27—34.
- Callier, Alph.**, Eine botanische Exkursion ins Riesengebirge.  
D. bot. Mon. VI. Arnstadt 1888, 143—154.
- Schreiber, H.**, Das Riesengebirge im Vergleiche zu den Alpen.  
Riesengebirge in Wort und Bild. XI. (3 u. 4). Marschendorf 1891, 14—21.  
Die Pflanzendecke S. 15 u. 16.
- Fiek, E.**, Ueber die Herkunft der Pflanzen des Riesengebirges.  
Wanderer im Riesengebirge. V. No. 118. Hirschberg 1892, 97—100.
- 
- Göppert, H. R.**, Notizen über die Floren von Kupferberg und Gross-Glogau.  
15. Jahresber. Schl. Ges. 1833, 96/97.
- Woitschach**, Ueber einige Moore Niederschlesiens.  
66. Jahresber. Schl. Ges. 1889, 169—173.
- 
- Göppert, H. R.**, Ueber die Vegetation eines Theils von Niederschlesien, besonders der Gegend um Sprottau.  
Arb. Schl. Ges. 1834, 74—75.
- Becker, L.**, Beitrag zur Kenntniss der Sumpf- und Moorflora Niederschlesiens.  
(Sprottebruch bei Primkenau). Handschr. 1874, 20. 2<sup>o</sup>.  
52. Vgl. Jahresber. Schl. Ges. 1875, 82 u. 83.
- Frisch, Jod.**, Anzeige von der Landesgegend um Grünberg.  
Oekon. Nachr. der Schl. p. Ges. VII. 1779, 51—64.
- Wolf, E.**, Weintraubenkur. Grünberg 1852, 90.  
Enthält: Weimann, Angaben über die Flora von Grünberg, S. 79—90.
- Limpricht, G.**, Botanische Reise nach dem Schlawa-See und seiner Umgebung.  
48. Jahresber. Schl. Ges. 1871, 106—118.

- Limpricht, E.**, Die Flora von Grünberg.  
50. Jahresber. Schl. Ges. 1873, 72—74.
- Hellwig, Th.**, Die Flora des Boberniger Schlossbergs.  
Niedersch. Tagebl. No. 150, Beilage S. 2. Grünberg 1884.
- Burmeister**, Verzeichniss der in Grünbergs Umgegend wachsenden Gefäßpflanzen.  
Progr. Realschule. Grünberg 1882, 12. 4°.
- 
- v. Albertini, J. B.**, Flora Montis Gratiarum. 1814—17. Handschr. 1817, 38.
- Schneider, Robert**, Flora von Bunzlau. 1837, 188.  
Sonderabdruck aus den Beiträgen zur schles. Pflanzenkunde; vgl. oben.
- Postel, E. A. H.**, Flora von Parchwitz. Handschr. 1848, 160.  
Mit Nachträgen von J. Gerhardt. 1849—1853. Vgl. auch Postel u. Gerhardt im 26. Jahresber. Schl. Ges. 1849, 114—124, sowie 29. 1852, 84—86.
- Gerhardt, J.**, Verzeichniss der bei Liegnitz vorkommenden Gefäßpflanzen.  
Liegnitz 1871, 50.
- —, Flora von Liegnitz. Liegnitz 1885, 368.
- —, Die Grundseen bei Arnsdorf.  
52. Jahresber. Schl. Ges. 1875, 120—124.
- —, Ein Rundgang um den Jeschkendorfer See bei Liegnitz.  
Jahresber. Schl. Ges. 53. 1876, 121—123.
- Figert, E.**, Hybride aus der Flora von Liegnitz und Umgegend.  
D. bot. Mon. V. Sondershausen 1887, 1—5, 25—26.
- —, Zwei neue Bastarde aus Schlesien.  
D. bot. Mon. VII. Arnstadt 1889, 85—87.
- —, Botanische Mittheilungen aus Schlesien.  
I. D. bot. Mon. VII. Arnstadt 1889, 21—22. II. ebenda, 70—72. III. D. bot. Mon. VIII. 1890, 55—57; IV. ebenda, 84, 85; V. dies. Ztschr., IX. 1891, 61, 62; VI. ebenda, 88, VII. desgl. 149, 150.
- Dresler**, Flora von Löwenberg in Schl.  
Progr. des Realprogymnasiums. Löwenberg 1883, 48. 4°. Auch in 12°: 162 S.
- Sturm, L.**, Der Probsthainer Spitzberg.  
Wanderer im Riesengebirge. V. No. 114. Hirschberg 1892, 44—45.
- —, Noch etwas vom Gröditzberge.  
Wanderer im Riesengebirge. No. 34. Hirschberg 1884, 12 u. 13.
- Scholz, W.**, Beiträge zur Flora von Moisdorf bei Jauer. Jauer 1875, 8.
- Stenzel, Gust.**, Ein Ausflug nach dem Hessberge und der Moisdorfer Schlucht bei Jauer.  
53. Jahresber. Schl. Ges. 1876, 81—85.

#### d. Mittelschlesien.

- Scholz**, Gedrängte Uebersicht der zu Steinau a/O. wildwachsenden Pflanzen.  
Handschr. O. J. 30. 4°.
- Milde, Jul.**, Angabe über neue Phanerogamenstandorte.  
43. Jahresber. Schl. Ges. 1866, 100.
- Scholtz, H.**, Flora der Umgegend von Breslau. 1843, 336. 12°.
- Krause, Ernst**, Novitäten der schlesischen Flora.  
21. Jahresber. Schl. Ges. 1844, 214, 215.
- Wichura, Max**, Beiträge zur Flora von Schlesien.  
21. Jahresber. Schl. Ges. 1844, 200—201.
- Siegert, Gottl.**, Seltene Pflanzen, besonders der Umgebung von Schmolz bei Breslau.  
25. Jahresber. Schl. Ges. 1848, 133, 134.

- Wimmer, Friedr.**, Ein Plätzchen an der Oder bei Margareth.  
27. Jahresber. Schl. Ges. 1850, 87.
- Weitzner, Fr.**, Pflanzentopographie des Breslauer Kreises. Breslau 1852,  
45. 12°.
- Beilschmied, K.**, Verzeichniss der plantae vasculosae der Umgegend von  
Ohlau. Handschr. O. J. 40. 4°.
- Bartsch**, Flora der Umgegend von Ohlau.  
Progr. Bürgerschule. Ohlau 1859, 20. 4°.
- v. Uechtritz, Rud.**, Ueber den Wald von Oberrnigk.  
40. Jahresber. Schl. Ges. 1863, 74—76.
- Engler, Ad.**, Interessante Funde aus der Gegend zwischen Paschkerwitz  
und Mahlen.  
42. Jahresber. Schl. Ges. 1865, 71/72.
- Milde, J.**, Der Hof der Universitäts-Bibliothek.  
42. Jahresber. Schl. Ges. 1865, 126. Vgl. hierüber auch 44. Ber., 1867,  
107, 108.
- v. Uechtritz, R.**, Notizen über die Flora von Oberrnigk.  
Oesterr. Bot. Z. 17. Wien 1867, 332/333.
- Limpricht, G.**, Auf der Wasserscheide zwischen Weide und Bartsch.  
Naturw. Abh. Schl. Ges. 1873, 47—61.
- v. Uechtritz, R.**, Botanische Mittheilungen.  
Oesterr. Bot. Z. 27. Wien 1877, 413, 414.
- Fiek, E.**, Mittheilungen über bemerkenswerthe Funde aus der Trebnitzer  
Gegend.  
Oesterr. Bot. Z. 28. Wien 1878, 208, 209.
- Knebel**, Die Flora der Umgegend von Breslau.  
57. Jahresber. Schl. Ges. 1880, 318—323.
- 
- v. Uechtritz, Max**, Enumeratio plantarum prope Ober-Salzbrunn in Silesia  
crescentium. Handschr. O. J. 28. 2°.
- Unverricht, K.**, Enumeratio stirpium Phanerogamarum quae prope Fürsten-  
stein sponte proveniunt. Handschr. 1840, 54. 4°.
- Schauer, J. K.**, Eine botanische Exkursion in die Striegauer Berge.  
18. Jahresber. Schl. Ges. 1841, 101.
- v. Uechtritz, Max**, Verzeichniss seltenerer Pflanzen von Salzbrunn und  
Fürstenstein.  
Arb. Schl. Ges. 1832, 94.
- Stenzel, Gust.**, Ueber ein Hochmoor am Hochberg bei Reimswaldau.  
37. Jahresber. Schl. Ges. 1860, 33.
- v. Uechtritz, R.**, Flora der Umgegend von Friedland, Kreis Waldenburg.  
Handschr. 1865, 44. 4°.
- Zimmermann, J.**, Flora von Striegau. Handschr. 1865, 102. 4°.
- Limpricht, K. G.**, Bericht über eine botanische Pfingstwanderung durch  
einen Theil der Gebirge Mittelschlesiens. Handschr. 1868, 27. 2°.
- Milde, J.**, Ueber die Flora von Görbersdorf.  
46. Jahresber. Schl. Ges. 1869, 143—149.
- Strähler, A.**, Phanerogamen- und Gefäss-Kryptogamenflora von Görbersdorf.  
Handschr. 1872, 45 p.
- , Phanerogamen- und Gefäss-Kryptogamenflora von Görbersdorf. Ein  
Beitrag zur Flora des Kreises Waldenburg.  
Brdb. bot. Ver. 14. Berlin 1872, 19—32. Nachträge dazu das., Bd. 17,  
1875, 85—57.

- Fiek, E.**, Flora von Friedland in Schl.  
Abh. Naturf. Ges. 15. Görlitz 1875, 132—178. Nachtr. ebenda, 16. Bd. 1879, 61—66.
- Zimmermann, J.**, Die Flora der Umgegend von Striegau.  
Abh. Naturf. Ges. 16. Görlitz 1879, 1—60.
- 
- Burghart, G. H.**, Iter sabothicum. Breslau 1736, 176.  
Pflanzen des Zobtens: S. 121—137.
- L(öwe), J.**, Einige naturhistorische Bemerkungen vom Eulengebirge in Schlesien.  
Oberschl. Monatsschr. II. Grottkau 1789, 42—57.
- v. Albertini, J. B.**, Flora Gnadenfreyensis. 1819/20. Handschr. 1821, 56.
- Wichura, Max**, Pflanzen aus der Umgegend von Reichenbach.  
23. Jahresber. Schl. Ges. 1846, 59.
- Sadebeck, Mor.**, Ueber die Vegetation des Rummelsberges bei Strehlen.  
25. Jahresber. Schl. Ges. 1848, 134, 135.
- Zölffel**, Ueber mehrere in der Umgegend Strehlens vorkommende seltene Pflanzen.  
27. Jahresber. Schl. Ges. 1850, 84, 85.
- Sadebeck, M.**, Die Strehleener Berge; eine Monographie.  
Progr. des Maria-Magdalenen-Gymn. Breslau 1850, 38 S. Ueber die Vegetation S. 9—12.
- —, Der Zobtenberg und seine Umgebung.  
Nova Acta Ac. C. Leop. 25. 1856, 593—766. Die Vegetation auf S. 692—704.
- Helmrich, C.**, Prodrömus florae suidniciensis. Inaug.-Diss. Berlin 1857, 32.
- Hilae, W.**, Verzeichniss der bei Strehlen gefundenen selteneren Phanerogamen und Gefäss-Kryptogamen.  
37. Jahresber. Schl. Ges. 1860, 63—68.
- v. Blacha**, Die Flora von Kamenz in Schlesien.  
Schl. Prov.-Bl. N. F. III. 1864, 714—716.
- Sadebeck, Rich.**, De montium inter Vistritium et Nissam fluvios sitorum flora.  
Diss. inaug. Vratislaviae 1864, 42.
- —, Ueber die Vegetationsverhältnisse des Eulengebirges.  
Brdb. bot. Ver. 6. Berlin 1864, 138—151.
- Stenzel, K. G.**, Nachträge zur Flora der Umgegend von Wüstewaltersdorf.  
47. Jahresber. Schl. Ges. 1870, 124—126.
- Peck, F.**, Verzeichniss der im Sommer 1871 in der Nähe von Schweidnitz aufgefundenen, selteneren Pflanzenarten.  
Brdb. bot. Ver. 13. Berlin 1871, 77.
- —, Flora der Umgegend von Schweidnitz.  
Abh. Naturf. Ges. 14. Görlitz 1871, 16—56. Nachträge ebenda, 15. Bd. 1875, 56—58 und 19. Bd. 1887, 93—96.
- 
- Bannerth, Flor.**, Heilquellen von Landeck. Breslau 1838, 310.  
Darin: Nees v. Esenbeck, die Flora der Landecker Gegend. 103—118.
- Wimmer, Fried.**, Eine Exkursion auf dem grossen See auf der Heuscheuer.  
27. Jahresber. Schl. Ges. 1850, 85—87.
- Milde, Jul.**, Die Flora von Reinerz und dem Hummel.  
26. Jahresber. Schl. Ges. 1849, 76 ff. Hierüber auch: Bot. Ztg. 11. Leipzig 1853, 889—893.
- Göppert, H. R.**, Ueber die Seefelder in der Grafschaft Glatz und die Torfbildung auf denselben.  
32. Jahresber. Schl. Ges. 1855, 19—23.
- Stenzel, K. G.**, Mittheilungen aus der Flora von Cudowa.  
40. Jahresber. Schl. Ges. 1863, 77.

- Milde, J.**, Zur Flora von Cudowa.  
42. Jahresber. Schl. Ges. 1865, 120—125.
- Stenzel, Gust.**, Nachträge zur Flora von Landeck.  
53. Jahresber. Schl. Ges. 1876, 85—86.
- Rauhut, H.**, Beschreibung der in der Grafschaft Glatz am häufigsten vorkommenden, der Landwirthschaft schädlichen Pflanzen, nebst spezieller Angabe ihrer Vertilgung und Verwerthung.  
Glatzer Viertelj.-Schr. I. 1881/82, 83—90, 180—189, 294—300, 364—372.
- —, Verzeichniss und Standorte der seltenen, sowie weniger häufig vorkommenden wildwachsenden Pflanzen in der Grafschaft Glatz.  
Glatzer Viertelj.-Schr. IV. 1884/85, 72—76, 144—151, 259—266, 327—330.
- Formánek, Ed.**, Beitrag zur Flora des böhmisch-mährischen und des Glatzer Schneegebirges.  
Oesterr. Bot. Z. 35. Wien 1885, 154—160, 202—206, 235—241, 265—270, 316—321, 355—357, 386—388, 424—427. 36. Bd., 25—30.

### e. Oberschlesien.

- Wimmer, Fried.**, Ueber von ihm aufgefundene seltene Pflanzen.  
Büll. Schl. Ges. 1825, 34.
- Mossler, K.**, Einfluss des Bodens und der Atmosphäre der Umgegend von Ottmuth und Krappitz auf die Vegetation, mit Rücksicht auf ganz Oberschlesien.  
Schl. Prov.-Bl. 100. 1834, 351—359, 456—464.
- Kölbing, F. W.**, Ueber einige Eigenthümlichkeiten der oberschlesischen Flora.  
Flora. 20. Regensburg 1837, 193—204.
- Fuchs, E.**, Verzeichniss wildwachsender Pflanzen, welche um Rosenberg, Proskau und in andern Gegenden Oberschlesiens gefunden wurden.  
Rosenberg O. J. 8. 2<sup>o</sup>.
- Grabowski, H. Em.**, Ueber einige Arten der oberschlesischen Flora.  
18. Jahresber. Schl. Ges. 1841, 110.
- 
- S.**, Wirthschaftliche Bemerkungen bei einer Reise ins neissische Vorgebirge um die Gegend von Ziegenhals.  
Oekon. Nachr. der Schl. p. Ges. N. F. I. 1780, 171—178.
- Schramm, Aug.**, Die Pflanzen des Leobschützer Stadtwaldes. Ratibor 1833, 92.
- —, Die seltneren Pflanzen der schlesischen Flora in den Umgebungen von Leobschütz.  
Progr. Gymn. Leobschütz 1840, 45.
- Milde, Jul.**, Ueber Varietäten und Monstrositäten des Equisetum Telmateia, sowie andre seltene Pflanzen der Flora von Neisse.  
27. Jahresber. Schl. Ges. 1850, 81—83.
- Müncke, R.**, Flora Leobschützensis. Handschr. 1859, 110. 4<sup>o</sup>.
- —, Flora der Umgegend von Falkenberg O/S. Handschr. 1859, 132 p. 4<sup>o</sup>.
- Schröter, J.**, Ueber eine Exkursion zur Untersuchung der Torfmoore bei Tillowitz O./S.  
62. Jahresber. Schl. Ges. 1885, 305—306.

- 
- Kabath, Herm.**, Flora der Umgegend von Gleiwitz. Gleiwitz 1846, 210.
- Hausleutner**, Mittheilung über die von ihm in Oberschlesien entdeckten *Aldrovandia vesiculosa* und *Najas maior*.  
24. Jahresber. Schl. Ges. 1847, 184.

- Unverricht, Karl**, Seltene Pflanzen der Gegend von Myslowitz.  
24. Jahresber. Schl. Ges. 1847, 187, 188.
- Wichura, Max**, Pflanzen der Umgebung von Tarnowitz.  
27. Jahresber. Schl. Ges. 1850, 97.
- Milde, J.**, Zur Flora von Karlsruhe O/S.  
Oesterr. Bot. W. 4. Wien 1854, 90—91, 98—100, 106—107.
- Leder, Joh.**, Verzeichniss derjenigen phanerogamen Pflanzen, welche in der Tarnowitzer Flora wild wachsen und kultivirt werden. Handschr. 1860, 40. 2°.
- Unverricht, C.**, Beiträge zur Spätherbstflora des Jahres 1872. Aus der Flora von Myslowitz. Handschr. 1873, 54. 4°.
- Stein, Berth.**, Ueber Einwanderung südrussischer Pflanzen in Oberschlesien. 58. Jahresber. Schl. Ges. 1881, 178.
- Fiek, Em.**, Beitrag zu den Vegetations-Verhältnissen Oberschlesiens. 64. Jahresber. Schl. Ges. 1887, 171—176.
- Jungk, Max**, Die Flora von Gleiwitz und Umgegend. Inaug.-Diss. Gleiwitz 1889. 127.  
Erschien auch als Progr. Kgl. Ober-Realschule. Gleiwitz. I. 1889, 1—50. II. 1890, 51—108. III. 1891 Schluss.

#### f. Oesterreichisch-Schlesien.

- Rohrer, R. und Mayer, A.**, Systematisches Verzeichniss aller in Mähren und dem k. k. österreichischen Antheil Schlesiens wildwachsenden, bis jetzt entdeckten phanerogamischen Pflanzen. Brünn 1835, 44 u. 217.  
Nachträge von Grabowski in: Flora. 19. Regensburg 1836, 369—375.
- Reichardt, H. W.**, Beitrag zur Flora von Oesterreichisch-Schlesien.  
Zool. Bot. Ver. 6. Wien 1856, 104 u. 105.
- Sapetza, J.**, Beitrag zur Flora von Mähren und Schlesien.  
Zool. Bot. Ver. 6. Wien 1856, 471—474.
- Kořistka, K.**, Die Markgrafschaft Mähren und das Herzogthum Schlesien. Wien und Olmütz 1861, 522.  
Darin: Urban, Eman., die Vegetations-Verhältnisse. 187—204.
- Engler, Ad.**, Ueber die Flora der Umgegend von Teschen und des mährischen Gesenkes.  
45. Jahresber. Schl. Ges. 1868, 109—113.
- Spatzier, Joh.**, Notizen über Veränderungen und neue Funde in der Flora Oesterreichisch-Schlesiens.  
Naturf. Ver. 20. Brünn 1882, 42—43.
- Oborny, Ad.**, Flora von Mähren und Oesterreichisch-Schlesien.  
Naturf. Ver. 21, 2. Heft. Brünn 1882, 268 S. S. 269—636 im 22. Jahrg. Heft II. S. 637—888 im 23. Jahrg. Heft II. S. 889—1258 nebst 39 S. Index im 24. Jahrg. Heft II.
- Formánek, Ed.**, Beitrag zur Flora der Beskiden und des Hochgesenkes.  
Oesterr. Bot. Z. 34. Wien 1884, 157—168, 196—205, 242—247, 288—292, 322—327, 361—362.
- Wojoszczak, E.**, Neue Pflanzenstandorte.  
Oesterr. Bot. Z. 36. Wien 1886, 117—118.
- Oborny, A.**, Neue Pflanzenstandorte für Oesterreichisch-Schlesien.  
Oesterr. Bot. Z. 39. Wien 1889, 450—451.

- Schauer, J. K.**, Ueber die Flora des Gesenkes.  
Jahresber. Schl. Ges. 1840, 143.
- Reisser, Siegf.**, Beiträge zur Flora Mährens.  
Flora. 24. Regensburg 1841, 673—699.

- Spatzier, Joh.**, Verzeichniss der schlesischen Pflanzen und ihrer Standörter um Jägerndorf. Handschr. 1842, 45. 2<sup>o</sup>.
- Müncke, Rob.**, Der grosse Kessel im schlesisch-mährischen Gesenke.  
Oesterr. Bot. W. 5. Wien 1855, 225—227, 236, 237.
- Micklitz, J.**, Die forstlichen Vegetations-Verhältnisse des Altvater-Gebirges.  
Verh. der Forstsekt. für Mähren u. Schlesien. 28. Brünn 1857, 3—84 und 29. Heft, 3—36. Abschnitt IV: Der Pflanzenwuchs.
- Kolenati, Die Höhenflora des Altvaters.**  
Verh. der Forstsekt. für Mähren u. Schlesien. 41. Heft. Brünn 1860, 20—84.
- , Landwirthschaftlich-botanische Notiz aus den Sudeten.  
Mitth. Mähr.-Schl. Ges. Brünn 1862, 307/308.
- , Botanische Notiz über periodische Seltenheit gewisser Pflanzen in den Sudeten.  
Mitth. Mähr.-Schl. Ges. Brünn 1862, 319.
- Makowsky, Al.**, Bericht über eine Exkursion in die Sudeten.  
Naturf. Ver. II. Brünn 1864, 75—77.
- Hans, W.**, Botanischer Ausflug in das mährische Gesenke.  
Oesterr. Bot. Z. 18. Wien 1868, 352—363.
- Formánek, Ed.**, Beitrag zur Flora der Karpathen und des Hochgesenkes.  
Oesterr. Bot. Z. 36. Wien 1886, 181—185, 232—237, 271—276, 293—298, 336—341, 371—378, 406—409. Schluss im 37. Bd., 18—22.
- Bubela, J.**, Novitäten für die Flora Mährens.  
Oesterr. Bot. Z. 36. Wien 1886, 364—366.
- Formánek, Ed.**, Beitrag zur Flora des nördlichen Mährens und des Hochgesenkes.  
Oesterr. Bot. Z. 37. Wien 1887, 234—238, 280—282, 305—307, 345—349, 385—388, 427—430. Forts. im 38. Bd., 21—23, 55—58, 92—95.

- Milde, J.**, Zur Flora von Ustron.  
Oesterr. Bot. W. 2. Wien 1852, 325—327. Vgl. auch: Bot. Ztg. 10. Leipzig 1852, 715—717.
- Bayer, J.**, Beitrag zur Flora von Oesterreichisch-Schlesien.  
Zool. Bot. Ver. 4. Wien 1854, 118—120.
- Kolbenheyer, K.**, Vorarbeiten zu einer Flora von Teschen und Bielitz.  
Zool. Bot. Ges. 12. Wien 1862. Abh. 1185—1220.
- Stenzel, Gust.**, Mittheilungen über Bad Ustron in den Beskiden.  
54. Jahresber. Schl. Ges. 1877, 103—105.
- v. Uechtritz, R.**, Bericht über neue und wichtigere Beobachtungen im Jahre 1885. IV. Schlesien.  
Ber. D. bot. Ges. IV. Berlin 1886, CLII—LXI. Technische Pflanzen von Kotula.
- Baier, Ant.**, Zur Flora der Umgebung von Bielitz und Biala.  
Oesterr. Bot. Z. 37. Wien 1887, 88—92, 130—134.

### C. Einzelarbeiten und Einzelmittheilungen über Phanerogamen.

- M(attuschka), H. G.**, Von den Pflanzen, welche den Schafen schädlich sind.  
Oekon. Nachr. der Schl. pat. Ges. II. 1774, 135/6, 145/6, 159/162, 197/8, 218/219, 221/3, 257/9, 302/4, 323/324, 347/8.
- (? **Mattuschka, H. Graf.**) Verzeichniss der in Schlesien wildwachsenden Pflanzen, welche in der Färberei gebraucht werden können.  
Oekon. Nachr. der Schl. pat. Ges. IV. 1776, 193—197, 222—224, 244—246, 261—264. Forts. V. 1777, 125 und 166.
- Börner, K. H.**, Vom Unkraute.  
Oekon. Nachr. der Schl. pat. Ges. VI. 1778, 377—382, 397—403.



- Köhler, J. C. G.**, Schlesische Giftflora. Schmiedeberg u. Hirschberg, 1811, 34 S. und 10 Blätter getrocknete Pflanzen.
- Mücke, H. und Görnitz, C. G.**, Die vaterländischen Giftpflanzen und Giftschwämme. Breslau 1821, 16 S. u. 16 Taf.
- Göppert, H. R.**, Ueber die giftigen Pflanzen Schlesiens.  
 Progr. der kgl. med.-chirurg. Lehranst. Breslau, 1832, 32.
- —, Die in Schlesien wildwachsenden officinellen Pflanzen.  
 Progr. der kgl. medic.-chirurg. Lehranst. Breslau 1835, 48.
- Wimmer, Fr.**, Wildwachsende Bastardpflanzen, hauptsächlich in Schlesien beobachtet.  
 Denkschr. Schl. Ges. 1853, 143—182.
- 
- Hausleutner**, Eine neue Nymphaea aus Schlesien.  
 Bot. Ztg. 8. Leipzig 1850, 905—908.
- v. Uechtritz, Rud.**, Ueber eine vernachlässigte Form der *Cardamine amara* L. aus den Sudeten und über das Vorkommen von *Nasturtium officinale* RBr. im Riesengebirge.  
 Brdb. bot. Ver. 14. Berlin 1872, 58—70.
- Wimmer, Fr.**, Die schlesischen *Viola*-Arten, mit Berichtigungen der Bearbeitung dieses Genus in der *Flora silesiaca*.  
 Arb. Schl. Ges. 1831, 43—44.
- v. Uechtritz, Rud.**, *Viola mirabilis*  $\times$  *Riviniana*, ein neuer Veilchenbastard aus Schlesien.  
 Brdb. bot. Ver. 9. Berlin 1867, 118—124.
- Neumann**, Mittheilung über *Drosera intermedia*.  
 Arb. Schl. Ges. Breslau 1833, 58—59.
- Hausleutner**, Ueber *Aldrovandia vesiculosa*.  
 Bot. Ztg. 8. Leipzig 1850, 600. Eine Erörterung über ihr ursprüngliches Vorkommen daselbst findet sich im 9. Bd., 1851, 301—304.
- Ascherson, P.**, *Tunica saxifraga* (L.) Scp. in Schlesien.  
 Bot. Ztg. 31. Leipzig 1873, 161—163.
- v. Uechtritz, R.**, Eine Varietät des *Cerastium triviale* Lk.  
 Oesterr. Bot. Z. 18. Wien 1868, 73—78.
- Burkhardt, Fr.**, *Geranium bohemicum*, für Deutschland neu aufgefunden.  
 Flora. 19. Regensburg 1836, 615—618.
- Stenzel, K. Gust.**, Mittheilung über *Geum rivale*  $\times$  *montanum*, im Riesengebirge beobachtet.  
 45. Jahresber. Schl. Ges. 1868, 114.
- Wimmer, Fried.**, Ueber schlesische Arten der Sippe *Rubus*.  
 33. Jahresber. Schl. Ges. 1856, 86—87.
- Formánek, Ed.**, Mährische und schlesische *Rubus*-formen.  
 Oesterr. Bot. Z. 37. Wien 1887, 126—128.
- Callier, Alph.**, *Potentilla argentea*  $\times$  *silesiaca* (P. Scholziana) n. hybr.  
 D. bot. Mon. IX. Arnstadt 1891, 7—9.
- Nitschke, Th.**, Die hybriden Arten der Gattung *Rosa* in der Umgegend von Breslau.  
 34. Jahresber. Schl. Ges. 1857, 52—56.
- Junger, E.**, Eine neue Form der *Rosa gallica* L.  
 Oesterr. Bot. Z. 13. Wien 1863, 191/192.
- Stein, B.**, Beitrag zur Rosenflora Schlesiens.  
 Oesterr. Bot. Z. 26. Wien 1876, 294—296.
- Strähler, A.**, Die Rosen von Görbersdorf.  
 Brdb. bot. Ver. 19. Berlin 1877, Abh. 30—41.

- Tausch, Ign.**, Ueber *Pirus sudetica*.  
Flora. 17. Regensburg 1834, 75—77.
- Krause, Ernst**, Ueber *Epilobium*-Arten.  
29. Jahresber. Schl. Ges. 1852, 86—89.
- v. Uechtritz, R.**, Floristische Bemerkungen.  
Oesterr. Bot. Z. 24. Wien 1874, 238—244. Auch über die schlesischen Formen aus der Verwandtschaft von *Epilob. palustre* L.
- Pax, F.**, *Epilobium trigonum* × *virgatum* (*Uechtritzianum*) n. hybr.  
D. bot. Mon. I. Sondershausen 1883, 129—130.
- Hausknecht, C.**, Monographie der Gattung *Epilobium*. Jena 1884, 318. Gr. 4<sup>o</sup>.
- Wimmer, Fried.**, Mittheilung über Entdeckung von *Herniaria hirsuta*.  
39. Jahresber. Schl. Ges. 1862, 100.
- Kotschy, K.**, Ueber ein auf der Barania gefundenes rothblühendes *Sedum*.  
Büllet. Schl. Ges. 1827, 6.
- v. Fiebig**, Mittheilung betreffend das Vorkommen der Eichenmistel in Schlesien.  
47. Jahresber. Schl. Ges. 1870, 79—80.
- v. Uechtritz, R.**, Notiz über *Viscum laxum* Boiss. in Schlesien.  
Oesterr. Bot. Z. 30. Wien 1880, 138.
- Formánek, Ed.**, Mährisch-schlesische *Galium*- und *Asperula*-Formen.  
D. bot. Mon. VII. Arnstadt 1889, 49—51.
- Traxler, Rud.**, Neue Fundorte von *Petasites Kablikianus* Tsch.  
Riesengebirge in Wort und Bild. VII. Marschendorf 1887, 118.
- Letzner, K.**, Mittheilung über Auffindung von *Xanthium spinosum* an der alten Oder bei Breslau.  
18. Jahresber. Schl. Ges. 1841, 105.
- v. Uechtritz, R.**, Ueber das Vorkommen von *Rudbeckia laciniata* L. in Schlesien.  
Oesterr. Bot. Z. 22. Wien 1872, 21—24.
- Grabowski, H.**, Ueber das häufige Vorkommen des *Senecio vernalis* WK. in Schlesien.  
Flora. 19. Regensburg 1836, 494/95.
- Wimmer, Fried.**, Ueber die aussergewöhnliche Verbreitung von *Senecio vernalis* WK. in Schlesien während des Vorjahrs.  
Jahresber. Schl. Ges. 1838, 94.
- Krause, E.**, Mittheilungen über die schlesischen Arten von *Cirsium*.  
26. Jahresber. Schl. Ges. 1849, 127—129.
- Nitschke, Th.**, Untersuchungen über das Genus *Lappa*.  
35. Jahresber. Schl. Ges. 1858, 70—72.
- Wimmer, Friedr.**, Eine neue Disposition der schlesischen Arten von *Hieracium*.  
21. Jahresber. Schl. Ges. 1844, 205—207.
- —, Die schlesischen Arten von *Hieracium*.  
33. Jahresber. Schl. Ges. 1856, 87—90.
- Nitschke, Th.**, Ueber die Gattung *Hieracium*, mit besonderer Rücksicht auf schlesische Formen derselben.  
35. Jahresber. Schl. Ges. 1858, 86—92.
- v. Uechtritz, R.**, *Hieracium stoloniflorum* × *floribundum* n. hybr.  
Oesterr. Bot. Z. 14. Wien 1864, 143.
- Knaf, Jos. und Čelakovsky, Lad.**, *Hieracium albinum* Fr.  
Brdb. bot. Ver. 12. Berlin 1870, 87—92.
- —, *Hieracium pallidifolium* n. sp.  
Oesterr. Bot. Z. 22. Wien 1872, 77/78. Vgl. hierzu v. Uechtritz: Ueber *H. pall. Kn.*, ebenda, S. 311—14. Ein weiterer Zusatz dazu ebenda, S. 369—70.

- v. Uechtritz, R.**, Ein neues *Hieracium* der schlesischen Hochgebirge.  
Oesterr. Bot. Z. 21. Wien 1871, 293—95.
- —, Ein weiteres neues *Hieracium* aus den Sudeten.  
Oesterr. Bot. Z. 22. Wien 1872, 41—44.
- —, *Hieracium Wimmeri* n. sp. aus den westlichen Hochsudeten.  
Oesterr. Bot. Z. 22. Wien 1872, 277/78.
- ✓ **Čelakovský, L.**, Ueber *Hieracium corconticum* Knaf, eine species rediviva.  
Oesterr. Bot. Z. 33. Wien 1883, 79—82.
- Polák, Karl**, *Hieracium crepidiflorum* n. sp.  
Oesterr. Bot. Z. 34. Wien 1884, 155/56.
- ✓ **Čelakovský, Lad.**, Resultate der botanischen Durchforschung Böhmens im Jahre 1883.  
Sitz. Ber. böhm. G. Wiss. Prag 1885, 54—59.
- Schneider, Gust.**, Einiges über die *Hieracien* des Riesengebirges.  
Riesengebirge in Wort und Bild. VI. Marschendorf 1886, 19—21.
- —, Mittheilungen über die *Hieracien* des Riesengebirges.  
Oesterr. Bot. Z. 37. Wien 1887, 199—204, 238—43, 274—78, 308—13, 350—54.
- —, *Hieracium semiauricula* (= *Auricula* × *pratense*) n. hybr.  
D. bot. Mon. V. Sondershausen 1887, 20—21.
- —, Uebersicht der sudetischen und systematische Gruppierung der europäischen Archhieracia.  
D. bot. Mon. VI. Arnstadt 1888, 113—23, 161—75.
- —, Die *Hieracien* der Westsudeten.  
Riesengebirge in Wort und Bild. VIII. Marschendorf 1888, 75—80, 110—114.  
IX. 18—24, 54—59, 83—100, 147—152. X. 21—31, 69—71. XI. 1 u. 2, p. 30 bis 35; 3. u. 4, p. 21—28.
- ✓ **Čelakovský, L.**, Resultate der botanischen Durchforschung Böhmens im Jahre 1889.  
Sitz. Ber. k. böhm. Ges. Wiss. II. Prag 1890, 428—502.
- Schummel, Em.**, Ein neuer Beitrag zur schlesischen Flora.  
Büllet. Schl. Ges. 1825, 34. *Campanula liliifolia* L.
- Zimmermann, H.**, *Vaccinium Myrtillo* × *Vitis idaea* in der Ober-Lausitz.  
46. Jahresber. Schl. Ges. 1869, 149—153. Vgl. hierüber: Abh. Naturf. Ges. 14. Bd. Görlitz 1871, 138—144.
- v. Uechtritz, R.**, *Cicendia filiformis* Del. in der schlesischen Ober-Lausitz.  
Ber. D. bot. Ges. 2. Berlin 1884, LXII—LXIV. Hierüber auch: Fiek in D. bot. Mon. II. Sondershausen 1884, 184 u. 185.
- Asperifolien**, die in der Ober-Lausitz wildwachsenden . . .  
N. Laus. Mag. VII. Görlitz 1828, 356—360.
- Krause, Ernst**, Ueber *Pulmonaria angustifolia* und *P. officinalis*.  
29. Jahresber. Schl. Ges. 1852, 89.
- v. Uechtritz, M.**, Beschreibung der um Breslau vorkommenden Formen der *Veronica longifolia* L.  
Flora. 7. Regensburg 1824, 65—70.
- Kotschy, K.**, *Tozzia alpina* L., auf der Barania entdeckt.  
Büllet. Schl. Ges. 1827, 12.
- v. Uechtritz, Max**, Ueber zwei auf den Sudeten beobachtete Formen von *Bartsia alpina*.  
18. Jahresber. Schl. Ges. 1841, 100.
- Junger, E.**, *Euphrasia Uechtritziana* J. et Engl.  
17. Oesterr. Bot. Z. Wien 1867, 141—143.
- Engler, Ad.**, Ueber Schmarotzerpflanzen und eine in Schlesien aufgefundene neue Art derselben.  
Prov.-Bl. N. F. IX. 1870, 554—556. *Orobanche flava* Mart.

- Formánek, Ed.,** Mährisch-schlesische Menthen.  
Naturf. Ver. 26. Brünn 1888, 194—206.
- Figert, E.,** *Mentha pauciflora* n. sp., eine neue *Mentha* aus Schlesien.  
D. bot. Mon. VII. Arnstadt 1889, 11—12.
- Ascherson, P.,** Eine verkannte *Utricularia*-Art der deutschen Flora.  
Brdb. bot. Ver. 26. Berlin 1886, 183—199.
- Henschel,** Mittheilung über die Auffindung von *Plantago maritima* L. bei  
Guhrau.  
Arb. Schl. Ges. 1883, 65.
- Callier, A.,** Ueber die in Schlesien vorkommenden Formen der Gattung  
*Alnus*.  
69. Jahresber. Schl. Ges. 1892, II. 72—85.
- Wimmer, Fried.,** Ueber von ihm und Krause beobachtete Weidenbastarde.  
19. Jahresber. Schl. Ges. 1842, 93/94.
- —, Zur Kenntniss der *Salix*-Arten.  
Flora. 23. Regensburg 1845, 433—39.
- —, Verzeichniss der in Schlesien wildwachsenden Weiden.  
Flora. 32. Regensburg 1849, 33—51.
- —, Seltner und neuere Formen von *Salix*.  
30. Jahresber. Schl. Ges. 1853, 64—67.
- —, Ueber *Salix silesiaca*.  
35. Jahresber. Schl. Ges. 1858, 79—81.
- Figert, E.,** Beiträge zur Kenntniss einiger Pappelarten.  
D. bot. Mon. V. Sondershausen 1887, 106—110.
- Wimmer, Fried.,** Uebersicht der Verhältnisse, welche in der Zahl und  
der Vertheilung der Arten der monokotyledonischen Pflanzenfamilien  
Schlesiens obwalten.  
Arb. Schl. Ges. 1832, 81—82.
- Oelsner, Theod.,** Die Wasserpest in Breslau.  
Schl. Prov.-Bl. N. F. VIII. 1869, 536—539.
- Cohn, Ferd.,** Mittheilung über Ausbreitung von *Elodea canadensis* Casp. in  
der Gegend von Militsch.  
62. Jahresber. Schl. Ges. 1885, 289.
- Milde, Jul.,** Ueber *Lemna arrhiza*.  
27. Jahresber. Schl. Ges. 1850, 83—84. Hierüber auch: Oesterr. Bot. W.  
2. Wien 1852, 286; Bot. Ztg. 11. Leipzig 1853, 896, 897; 31. Jahresber.  
Schl. Ges. 1854, 154.
- Orchideen,** Verzeichniss der in der Ober-Lausitz wildwachsenden . . .  
N. Laus. Mag. V. Görlitz 1826, 509—515.
- Fiek, E.,** Ueber das Vorkommen von *Crocus vernus* Wlf. in den Sudeten.  
Oesterr. Bot. Z. 31. Wien 1881, 78—81. Nachträge hierzu ebenda S. 411  
und 412.
- Krause, E.,** Ueber einige schlesische *Juncus*- und *Luzula*-Arten.  
Jahresber. Schl. Ges. 1840, 139—141.
- Banitz, C.,** Ein *Scirpus*-Bastard.  
Brdb. bot. Ver. 3 u. 4. Berlin 1861/62, 236—39. Mit 1 Taf.
- Fincke,** Notiz über Entdeckung der *Carex vaginata* Tsch. im Gesenke.  
Flora. 21. Regensburg 1838, 551.
- Wimmer, Fried.,** Die schlesischen *Carex*-Arten aus der Gruppe der *C.*  
*caespitosa*.  
27. Jahresber. Schl. Ges. 1850, 77—81.
- —, Eine Anzahl seltnerer und schwieriger *Carex*-Arten.  
23. Jahresber. Schl. Ges. 1851, 98—100.
- —, *Carex Buekii* n. sp.  
29. Jahresber. Schl. Ges. 1837, 83, 84.

- Siegert, Gottl.**, Ueber *Carices* der schlesischen Flora.  
29. Jahresber. Schl. Ges. 1852, 89—92.
- Wimmer, Fried.**, Zwei neue Formen von *Carex*.  
30. Jahresber. Schl. Ges. 1853, 63/64.
- Siegert, Gottl.**, Ueber zwei neue *Carices*, nebst neuen Standorten aus dem Gebiet.  
35. Jahresber. Schl. Ges. 1858, 65—67.
- v. Uechtritz, R.**, Ueber *Carex aristata* Sieg.  
Brdb. bot. Ver. VIII. 1866, 83—105.
- Figert, E.**, *Carex Gerhardti* (= *remota* × *echinata*), ein neuer Bastard aus der Flora von Liegnitz.  
D. bot. Mon. IV. Bielefeld u. Leipzig 1886, 153.
- —, *Carex Pannewitziana* (*rostrata* × *vesicaria*), ein neuer Bastard in Schlesien.  
D. bot. Mon. V. Sondershausen 1887, 97—98.
- —, *Carex paniculata* × *canescens* (= *C. silesiaca*) n. hybr.  
D. bot. Mon. VI. Arnstadt 1888, 146—48.
- Ascherson, P.**, Ein neues Vorkommen von *Carex aristata* RBr. in Deutschland.  
Ber. D. bot. Ges. VI. Berlin 1888, 283—93.
- Beckmann, C.**, *Carex remota* × *canescens* A. Schltz.  
Ber. D. bot. Ges. VII. Berlin 1889, 30—33.
- Ascherson, P.**, Bericht über neue und wichtigere Beobachtungen im Jahre 1889.  
Ber. D. bot. Ges. VIII. Berlin 1890, (104). Enthält eine bisher unveröffentlichte Notiz Flotows über Vorkommen von *Carex pilulifera* L. v. *longebracteata* Lge. im Riesengebirge.
- Kühn, Jul.**, Mittheilung über das Vorkommen von *Alopecurus agrestis* bei Gr.-Krausche nächst Bunzlau.  
44. Jahresber. Schl. Ges. 1867, 105/106.
- Wimmer, Fried.**, Mittheilung über Entdeckung von *Agrostis alpina* Scop. im Gesenke.  
Arb. Schl. Ges. 1833, 62.
- v. Mützschefahl**, Untersuchung über die sog. böse Mingsch (*Poa aquatica*).  
N. ökon. Nachr. der Schl. pat. Ges. II. 1781, 217—223.
- Göppert, H. R.**, Ueber den polnischen Schwaden oder das *Mannagras* (*Festuca fluitans*).  
Schl. Prov.-Bl. 85. 1827, 425—433. Mit 1 Tafel.
- Ascherson, P.**, Eine von v. Uechtritz bei Obernigk gesammelte *Glyceria*.  
Sitz. Ber. Ges. naturf. Freunde. Berlin 1862, 4. Nachtr. Bem. hierzu: ebenda, Jahrg. 1867, S. 6.
- v. Uechtritz, R. und Körnicke, Fr.**, *Glyceria nemoralis*, eine noch unbeschriebene Grasart Schlesiens.  
Bot. Ztg. 24. Leipzig 1866, 121—124.
- Krause, E.**, Ueber einige schlesische Arten von *Festuca*.  
Jahresber. Schl. Ges. 1840, 144—46.
- Göppert, H. R.**, Die Verbreitung der Coniferen in der Schweiz, mit vergleichender Berücksichtigung des Riesengebirges.  
41. Jahresber. Schl. Ges. 1864, 86—89.
- Proske, Matth.**, Kurze Anmerkung über den Lärchenbaum in Schlesien, und praktische Beschreibung von dem Anbau desselben.  
Oekon. Nachr. der Schl. pat. Ges. N. F. I. Breslau 1780, 43—52.
- Schwach, D.**, Notizen über die Lärchenbestände auf dem Dominium Jägerndorf.  
Verh. der Forstsektion für Mähren und Schlesien. 7. Heft. Brünn 1852, 21—24.
- Schauer, J. K.**, Ueber die Sumpfkiefer, *Pinus uliginosa* Neum.  
Flora. 23. Regensburg 1840, 41—48.

**Stenzel, Gust.**, Das Vorkommen des Knieholzes im Isergebirge.

55. Jahresber. Schl. Ges. 1878, 159—170.

**Fiek, E.**, Das Knieholz.

Wanderer im Riesengebirge. I. No. 14. Hirschberg 1882, 5—7. Der gleiche Aufsatz auch im „Riesengebirge in Wort und Bild.“ IX. Marschendorf 1889, S. 101—108.

## D. Kryptogamen.

### a. Kryptogamen im Ganzen oder aus mehreren Abtheilungen.

**Kryptogamen-Flora**, Vorarbeiten zu einer . . . von Mähren und Schlesien.

I. Algen, bearb. von Nave, J. Verh. naturf. Ver. II. Brünn 1864, Abh. 17—58. II. Pilze und Myxomyceten, bearb. von v. Niessl, G.; ebenda, III, 1865, 60—194. III. Die höheren Sporenpflanzen, bearb. von demselben, ebenda, IV, 1866, 284—317. IV. Laubmoose, bearb. von Kalmus, J. und v. Niessl, G.; 1. Theil, ebenda, V, 1867, 184—236. V. Lebermoose, bearb. von denselben, IX. 1871, 170—185 und Nachtrag S. 260. VI. Laubmoose, 2. Theil, von denselben, IX, 186—210.

**Kryptogamen-Flora von Schlesien**. Im Namen der Schlesischen Gesellschaft für vaterländische Cultur herausgegeben von Prof. Dr. Ferdinand Cohn.

1. Band. gr. 8°. (XII, 471 S.) 1877.

Inhalt: Gefäss-Kryptogamen, bearbeitet von Dr. K. Gustav Stenzel. — Laub- und Lebermoose, bearbeitet von K. Gustav Limpricht. — Characeen, bearbeitet von Prof. Dr. Alexander Braun.

2. Band. 1. Hälfte. gr. 8°. (VIII, 281 S.) 1878.

Inhalt: Algen, bearbeitet von Dr. Oskar Kirchner.

2. Band. 2. Hälfte. gr. 8°. (X, 400 S.) 1879.

Inhalt: Flechten, bearbeitet von Berthold Stein.

3. Band. 1. Hälfte. (814 S.) 1890.

Inhalt: Die Pilze, bearbeitet von Dr. J. Schröter.

**v. Albertini, J. B.**, Kryptogamische Gewächse, um Gnadenberg 1814—17 und um Gnadenfrey 1819/20 gesammelt. Handschr. 1822, 40. 4°.

**v. Flotow**, Reisebericht über eine Exkursion nach einem Theile des südöstlichen Riesengebirges, unternommen von Nees v. Esenbeck und dem Verfasser.

Flora. 19. Regensburg 1836. I. Beiblatt 1—60.

**Preuss, G. J.**, Verzeichniss der um Hoyerswerda gefundenen Kryptogamen. Bot. Centralbl. I. (unicus). Leipzig 1846, 195—202.

**Milde, Jul.**, Die Kryptogamen-Flora der Umgegend von Breslau.

30. Jahresber. Schl. Ges. 1853, 67—73.

— —, Ueber einige Kryptogamen Schlesiens.

— —, Bot. Ztg. 16. Leipzig 1858, 347 und 349/50.

— —, Botanische Notizen aus Schlesien.

Oesterr. Bot. Z. 9. Wien 1859, 132—134.

— —, Mittheilungen über die schlesische Kryptogamen-Flora.

37. Jahresber. Schl. Ges. 1860, 51—53.

— —, Das Thal des kleinen Zacken.

40. Jahresber. Schl. Ges. 1863, 72.

— —, Eine Partie zwischen Oberrnigk und Riemberg; ein Sumpf vor Oberrnigk; die Ausstiche bei Schebitz.

40. Jahresber. Schl. Ges. Breslau 1883, 73—74.

- Milde, Jul.**, Verzeichniss der im Jahre 1866 neu entdeckten Moose, sowie Mittheilung über das Vorkommen von *Selaginella helvetica* Spr. in Schlesien.  
44. Jahresber. Schl. Ges. 1867, 120.
- —, Botanische Mittheilungen aus dem Jahre 1866.  
44. Jahresber. Schl. Ges. 1867, 108—120.
- Limpricht, G.**, Ein Blick auf die höheren Kryptogamen im Gebiete der Bunzlauer Flora.  
44. Jahresber. Schl. Ges. 1867, 146—160.
- Milde, Jul.**, Neue Standorte schlesischer Moose und Farne.  
48. Jahresber. Schl. Ges. 1871, 121—130.
- Roth, Wilh.**, Laubmoose und Gefäss-Kryptogamen des Eulengebirges. Glatz 1874, 30 S.
- —, Berichte über das Floren-Gebiet des Eulengebirges. I. Glatz 1875, 32. II. Breslau 1875. 22.

### b. Gefäss-Kryptogamen.

- Scholtz, Heinr.**, Enumeratio filicum in Silesia sponte crescentium. Inaug.-Diss. Breslau 1836, 58.  
Ein kleiner Nachtrag in Jahresber. Schl. Ges. 1842, S. 91.
- Milde, Jul.**, Verzeichniss der in Schlesien vorkommenden Gefäss-Kryptogamen. Oest. Bot. W. 2. Wien 1852, 187—89. Hierüber auch: Ebenda, 9. 1859, 53—56.
- —, Kritische Uebersicht der schlesischen Gefäss-Kryptogamen, mit besonderer Berücksichtigung der Equiseten.  
Denkschr. Schl. Ges. 1853, 183—197. Mit 1 Tafel.
- —, Die Gefäss-Kryptogamen in Schlesien.  
Nova Acta Ac. Leop. Car. XXVI, 2. 1858, 371—753. Mit Taf. 31—55.
- —, Ueber schlesische Farne.  
Oesterr. Bot. W. 5. Wien 1855, 257—259.
- Stenzel, Gust.**, Die geographische Verbreitung der schlesischen Gefäss-Kryptogamen.  
53. Jahresber. Schl. Ges. 1876, 88—98.
- Oettel, Farnkräuter der Ober-Lausitz.**  
N. Laus. Mon.-Schr. I. 1800, 184—187.
- Farnkräuter**, Verzeichniss der in der Ober-Lausitz und den angrenzenden Theilen Schlesiens und Böhmens wildwachsenden . . . Als Zugabe zu Oettels systematischem Verzeichniss.  
N. Laus. Mag. III. Görlitz 1824, 62—74.
- Milde, Jul.**, Ueber *Botrychium matricariaefolium* ABr. und *Polypodium Robertianum* Hffm.  
Oesterr. Bot. W. 5. Wien 1855, 105—108.
- —, Einige neue, in Schlesien beobachtete Farne.  
33. Jahresber. Schl. Ges. 1856, 92—95.
- Stenzel, Gust.**, Ueber Astbildung der Farne.  
35. Jahresber. Schl. Ges. 1858, 83—85.
- Limpricht, K. G.**, Mittheilung über das Vorkommen von *Pilularia* im Bunzlauer Gebiete.  
48. Jahresber. Schl. Ges. 1871, 94.
- Milde, J.**, *Isoëtes lacustris* in Schlesien.  
Bot. Ztg. Leipzig, 24. Jahrg. 1866, S. 263. Vgl. auch: Leopoldina, Heft V. Dresden 1867, 164; sowie Jahresber. Schl. Ges. 1867, 108—105.
- —, Ueber das Vorkommen von *Lycopodium Chamaecyparissus* ABr. in Schlesien.  
Bot. Ztg. 9. Leipzig 1851, 793—95. Vgl. auch: 29. Jahresber. Schl. Ges. 1852, 82.

**Milde, Jul., Ueber Equisetenformen.**

23. Jahresber. Schl. Ges. 1851, 102—105.  
 — —, Ueber Formen von *Equisetum arvense* L.  
 Oesterr. Bot. W. 1. Wien 1851, 401—3, 409—10, 419—20.  
 — —, Ueber die europäischen Botrychien.  
 35. Jahresber. Schl. Ges. 1858, 73—79.  
 — —, Ueber *Botrychium rutaefolium* ABR.  
 Bot. Ztg. 12. Leipzig 1854, 882—84.  
 — —, Eine seltne Form der *Osmunda regalis* L.  
 Brdb. bot. Ver. 9. Berlin 1867, 116—118. Hierüber auch: Bot. Ztg. 76.  
 Leipzig 1868, 292—294.  
 — —, Ueber *Aspidium lobatum* Sw., *A. aculeatum* Sw. und *A. Braunii*  
 Spenn.  
 Oesterr. Bot. Z. 8. Wien 1858, 184—190.  
**Strähler, Ad., Ueber *Aspidium remotum* ABR.**  
 Oesterr. Bot. Z. 22. Wien 1872, 390—92.  
**Stenzel, Gust., Das Vorkommen von *Aspidium Braunii* Spenn. im Isergebirge.**  
 55. Jahresber. Schl. Ges. 1878, 170—172.  
**Milde, Jul., Ueber *Asplenium Adiantum nigrum* L.**  
 Oesterr. Bot. W. 3. Wien 1853, 253/54. Hierüber auch: Bot. Ztg. 11.  
 Leipzig 1853, 914—915.  
 — —, *Struthiopteris germanica* v. *imperfecta*.  
 Oesterr. Bot. W. 3. Wien 1853, 260/61.

**c. Moose.****Laubmoose, welche in der schlesischen Flora des Grafen Mattuschka noch nicht beschrieben sind.**

- Glätzische Mon.-Schr. I. 1799, 92—95.  
**Noes v. Esenbeck, C. G., Beiträge zur Naturgeschichte der deutschen Lebermoose.**  
 Flora. 16. Regensburg 1833, 401—412.  
 — —, Naturgeschichte der europäischen Lebermoose, mit besonderer Beziehung auf Schlesien und die Oertlichkeiten des Riesengebirges.  
 Auch unter dem Titel: Erinnerungen aus dem Riesengebirge. Berlin u. Breslau I. 1833, 20 u. 348. II. 1836, 12 u. 500. III. 1838, 594. IV. 1838, 72 u. 540.  
**v. Uechtritz, Max, Fundörter der von mir im Gebiete der schlesischen Flora aufgefundenen Laubmoose. Handschr. 1848, 67. 4<sup>o</sup>.**  
**Milde, Jul., Uebersicht der bisher in Schlesien beobachteten Laubmoose.**  
 34. Jahresber. Schl. Ges. 1857, 64—77.  
 — —, Mittheilungen über die schlesische Moos-Flora.  
 36. Jahresber. Schl. Ges. 1859, 70—75.  
 — —, Ueber die Moosvegetation der Torfstümpfe Schlesiens.  
 Bot. Ztg. 18. Leipzig 1860, 93—99.  
 — —, Uebersicht über die schlesische Laubmoosflora.  
 Bot. Ztg. 19. Leipzig 1861, Beilage 1—48. Nachträge dazu: ebenda, 22. 1864, 49—51; 24. 1866, 81—83; 25. 1867, 313—315; 27. 1869, 208—212.  
 — —, Die Verbreitung der schlesischen Laubmoose nach den Höhen.  
 Nova Acta Ac. Leop. Car. XXIX. Jena 1861, 41. Mit 1 Tafel.  
**Hilse, W., Neue Standorte einiger Laubmoose Schlesiens.**  
 38. Jahresber. Schl. Ges. 1861, 88.  
**Milde, Jul., Mittheilungen über die schlesische Moosflora, nebst Uebersicht der schlesischen Sphagna.**  
 40. Jahresber. Schl. Ges. 1863, 67—72.



- Milde, Jul.**, Neue Bereicherungen der schlesischen Moosflora.  
43. Jahresber. Schl. Ges. 1865, 100.
- —, Die Laubmoosflora der erratischen Blöcke der schlesischen Ebene; die wichtigsten Entdeckungen in der schlesischen Laubmoosflora; über eine neue *Jungermannia*.  
45. Jahresber. Schl. Ges. 1868, 101—103.
- —, *Bryologia silesiaca*. Laubmoosflora von Nord- und Mittel-Deutschland, mit besonderer Berücksichtigung Schlesiens. Leipzig 1869, 410.
- —, Die erratischen Moose.  
Bot. Ztg. 28. Leipzig 1870, 129—134, 145—147.
- Limpricht, Gust.**, Neue schlesische Lebermoose.  
49. Jahresber. Schl. Ges. 1872, 81.
- —, Nachträge zu: J. Milde, *Bryologia silesiaca*.  
50. Jahresber. Schl. Ges. 1873, 124—140.
- —, Schlesische Lebermoose.  
*Hedwigia*. 15. Dresden 1876, 17—19.
- —, Neue Moosfunde im Gebiete der schlesischen Flora.  
57. Jahresber. Schl. Ges. 1880, 310. Desgl. ebenda 58. 1881, 184—186 und 60. 1883, 242—243.
- —, Einige neue Arten und Formen bei den Laub- und Lebermoosen.  
61. Jahresber. Schl. Ges. 1884, 204—225.
- —, Neue Bürger der schlesischen Moosflora.  
63. Jahresber. Schl. Ges. 1886, 214, 215.
- —, Ueber einige neue Moosformen.  
68. Jahresber. Schl. Ges. 1891. II, 93.
- 
- Körber, Gust. W.**, Mittheilung über *Grimaldia fragrans*.  
37. Jahresber. Schl. Ges. 1860, 35.
- Milde, Jul.**, Die Rabendocken bei Goldberg.  
40. Jahresber. Schl. Ges. 1863, 72.
- —, Mittheilung über Entdeckung von *Eurhynchium crassinervium* und *Barbula ambigua* bei Bunzlau.  
44. Jahresber. Schl. Ges. 1867, 101.
- Limpricht, K. G.**, Beitrag zu bryologischen Kenntniss der grossen Schneegrube und der Kesselkoppe im Riesengebirge.  
44. Jahresber. Schl. Ges. 1867, 139—146.
- —, Uebersicht der im Gebiete der Bunzlauer Flora bisher beobachteten Laubmoose. Handschr. 1867, 40. 4<sup>o</sup>.
- Milde, Jul.**, Eine neue *Fontinalis* der deutschen Flora.  
Bot. Ztg. 26. Leipzig 1868, 221/222.
- Limpricht, Gust.**, Auf der schlesisch-märkischen Grenze. Ein bryologischer Beitrag.  
Brdb. bot. Ver. IX. Berlin 1868, 108—116.
- Evertken**, Verzeichniss der Moose um Sagan. Handschr. 1868, 5 S. 2<sup>o</sup>.
- Milde, Jul.**, Zwei neue Laubmoose.  
Bot. Ztg. 27. Leipzig 1869, 823—825.
- Limpricht, Gust.**, Einige neue Laubmoose.  
60. Jahresber. Schl. Ges. 1883, 234—242.
- —, Die Moose im Sorbusgürtel des Riesengebirges.  
61. Jahresber. Schl. Ges. 1884, 204.
- 
- Hilse, W.**, Verzeichniss der bisher bei Strehlen beobachteten Laubmoose.  
35. Jahresber. Schl. Ges. 1858, 93—96. Nachtrag dazu: 36. 1859, 78, 79.
- Milde, Jul.**, Ueber *Bryum (Cladodium) fallax* Milde.  
Bot. Ztg. 18. Leipzig 1860, 126—127. Ebenda S. 188/189: *Hypnum Mildeanum* Schpr.

- Milde, Jul.**, Ueber den grossen Sumpf bei Dankwitz am Kupferberge vor Nimptsch.  
36. Jahresber. Schl. Ges. 1859, 76/77.
- —, Ein Sandfleck bei Karlowitz.  
42. Jahresber. Schl. Ges. 1865, 126.
- Zimmermann, J.**, Verzeichniss der in der Umgegend von Striegau bis Ende 1866 gefundenen Laubmoose. Handschr. 1866, 16. 4<sup>o</sup>.
- —, Laubmoose des Fürstensteiner Grundes und der Hochwaldwiesen bei Salzbrunn. Handschr. 1867, 3. 2<sup>o</sup>.
- Limpricht, Gust.**, Die Moosvegetation auf den Fabrikdächern in Wüstenwäldersdorf.  
57. Jahresber. Schl. Ges. 1870, 310.
- 
- Limpricht, Gust.**, Die Moosflora der oberschlesischen Muschelkalkhügel.  
50. Jahresber. Schl. Ges. 1873, 96, 97.
- 
- Sendtner, O.**, Bemerkungen über die im Gesenke vorkommenden Laubmoose.  
Flora. 23. Regensburg 1840, 49—63.
- Kautz, J.**, Mittheilung über Auffindung zweier seltenen Moose.  
Oesterr. Bot. W. 2. Wien 1852, 215.
- Plucar, Aufzählung** der in der Umgebung von Teschen aufgefundenen Laubmoose.  
Progr. des k. k. evang. Gymn. Teschen 1855.
- Milde, Jul.**, *Chamaeceros fertilis* ng. nsp.  
Nova Acta Ac. Leop. Car. XXVI, p. I. 1857, 169—174.
- Limpricht, Gust.**, Das Vorkommen der Lebermoose im schlesisch-mährischen Gesenke.  
49. Jahresber. Schl. Ges. 1872, 75—81.

#### d. Flechten.

- v. Flotow, Jul.**, Bericht über Lichenenfunde auf Reisen im Riesengebirge und der Grafschaft Glatz.  
Flora. 8. Regensburg 1825, 321—27, 337—50.
- — und **Laurer**, Lichenologische Bemerkungen.  
Flora. 11. Regensburg 1828, 593—608, 625—640, 673—685, 689—704, 721—748.
- —, Lichenologische Beiträge zur Flora Europas.  
Bot. Ztg. 8. Leipzig 1850, 537—42, 553—59, 569—75.
- —, Lichenes florae Silesiae.  
27. Jahresber. Schl. Ges. 1850, 98—135. Fortsetzung: 28. 1851, 115—148.
- Körber, G.**, *Sertum sudeticum, continens novas lichenum species.*  
Denkschr. Schl. Ges. 1853, 231—238. Nebst 1 Tafel.
- —, *Systema lichenum Germaniae.* Die Flechten Deutschlands, insbesondere Schlesiens. Breslau 1855, 34 und 458.
- Göppert, H. R.**, Ueber Einwirkung der Pflanzen auf felsige Grundlage.  
37. Jahresber. Schl. Ges. 1860, 36, 37.
- Körber, Gust.**, Einfluss der anorganischen Substrate auf den Charakter der Flechtenvegetation, mit Rücksicht auf eine im Jahre 1859 unternommene Reise in die Sudeten und deren Vorberge.  
37. Jahresber. Schl. Ges. 1860, 54—59. Fortsetzung ebenda: 40. 1863, 50 und 51.

**Körber, Gust.,** *Parerga lichenologica. Ergänzungen zum Syst. lich. Germaniae.* Breslau 1865, 16 und 501.

**Stein, B.,** Nachträge zur Flechtenflora Schlesiens.  
47. Jahresber. Schl. Ges. 1870, 134—139. Desgl. 49. 1872, 159—165; 50. 1873, 167—173; 66. 1889, 142—149.

**Stein, B.,** Proskau's Flechten.  
Brdb. bot. Ver. 14. Berlin 1872, 51—57.

### e. Pilze.

**Pilze,** Liste der meisten in Schlesien hervorkommenden und anno 1719 sonderlich häufig gewachsenen . . .

Bresl. Samml. IX. 1721, 346—352.

v. **Humboldt, Al.,** *Florae friburgensis specimen, plantas cryptogamicas praesertim subterraneas exhibens.* Berlin 1793, 14 u. 189. 4 Taf. 4°.

v. **Albertini, J. B. und v. Schweinitz, L. D.,** *Conspectus fungorum in Lusatae superioris agro Nieskiensi crescentium.* Leipzig 1805, 24 u. 376. Mit 12 Tafeln.

**Link, Heinr.,** *Observationes in ordines plantarum naturales.* Dissertatio secunda.

Magaz. Ges. naturf. Freunde. VII. Berlin 1816, 25—45. 1 Tafel.

**Schummel, Em.,** Ueber die giftigen Pilze, mit besonderer Rücksicht auf Schlesien. Breslau 1840, 28 und 2 Tafeln.

Auch als Progr. der med.-chirurg. Lehranstalt zu Breslau, 1838.

**Preuss, G. J.,** Uebersicht untersuchter Pilze, besonders aus der Umgegend von Hoyerswerda.

Linnaea. 24. Halle 1851, 99—153; 25. 1852, 71—80 und 723—742; 26. 1853, 705—725.

**Cohn, Ferd.,** *Mikroskopische Organismen in Bergwerken.*

35. Jahresber. Schl. Ges. 1858, 104—106.

**Beinert, C. C.,** Charlottenbrunn als Trink- und Badekur-Anstalt. Charlottenbrunn 1859, 151.

Enthält: Verzeichniss der im Karlshain und den angrenzenden Wäldern vorkommenden Pilze, S. 118—127.

**Schneider, W. G.,** Neue Funde für die schlesische Pilzflora.

46. Jahresber. Schl. Ges. 1869, 142.

**Schröter, J. und Schneider, W. G.,** Uebersicht der in Schlesien gefundenen Pilze.

47. Jahresber. Schl. Ges. 1870, 140—159.

**Göppert, H. R.,** Ueber essbare schlesische Pilze.

49. Jahresber. Schl. Ges. 1872, 147—149. Ein kleiner Nachtrag des Verf. hierzu im nächsten Bande, S. 117.

— —, Beitrag zur schlesischen Pilzflora.

49. Jahresber. Schl. Ges. 1872, 147—149.

**Schröter, J.,** Zusammenstellung der im Breslauer botanischen Garten beobachteten Pilze.

50. Jahresber. Schl. Ges. 1873, 97—111.

**Weberbauer, Otto,** Die Pilze Nord-Deutschlands mit besonderer Berücksichtigung Schlesiens. Heft I., II. (mehr ist nicht erschienen). I. IV, 10 S. mit 6 kolorirten Tafeln; II. II, 8 S. und 6 kolorirte Tafeln. Breslau 1873 und 1875. Gross querfolio.

**Cohn, Ferd.,** Die in Schlesien bisher beobachteten insekientödtenden Pilze.

55. Jahresber. Schl. Ges. 1878, 116—117.

- Schröter, Jos.**, Neue Pilze, gefunden bei Friedewalde nächst Breslau.  
61. Jahresber. Schl. Ges. 1884, 179, Anm.
- —, Bemerkungen über Keller- und Grubenpilze.  
62. Jahresber. Schl. Ges. 1885, 290—302.
- 
- Schneider, W. G.**, Ueber die „Gattung“ Sclerotium.  
47. Jahresber. Schl. Ges. 1870, 91—92.
- Cohn, Ferd.**, Mittheilung über Mycorrhiza.  
63. Jahresber. Schl. Ges. 1886, 201/202.
- 
- Cohn, Ferd.**, Ueber eine kryptogamische Pflanze in der Weistritz und über die Verbreitung der Kryptogamen überhaupt.  
30. Jahresber. Schl. Ges. 1853, 54—62.
- Schröter, J.**, Ueber Synchronien.  
47. Jahresber. Schl. Ges. 1870, 82—84.
- Schneider, W. Gottl.**, Entwicklung der Pilzgattung Peronospora, nebst Aufzählung der schlesischen Arten derselben.  
43. Jahresber. Schl. Ges. 1866, 96—100. Nachtrag hierzu: 44. 1867, 133, 134; auch 48. 1871, 120, 121.
- —, Mittheilung über Peronospora graminicola Sacc.  
58. Jahresber. Schl. Ges. 1881, 136.
- Göppert, H. R.**, Ueber den Rost des Getreides.  
24. Jahresber. Schl. Ges. 1847, 70—72.
- Schneider, W. G.**, zwei neue, in Schlesien gefundene, Uredineen.  
48. Jahresber. Schl. Ges. 1871, 120.
- Schröter, J.**, Die Brand- und Rostpilze Schlesiens.  
Naturw. Abh. Schl. Ges. 1872, 1—31. Vgl. auch: 48. Jahresber. Schl. Ges. 1871, 91, 92.
- Schneider, W. G.**, Aecidium pallidum n. sp.  
50. Jahresber. Schl. Ges. 1873, 71.
- Schröter, J.**, Mittheilungen über einige schlesische Uredineen.  
50. Jahresber. Schl. Ges. 1873, 140—141.
- Cohn, F.**, Schädliche Insekten und Pilze.  
Der Landwirth. Breslau 1876, S. 275. Enthält die ersten Angaben über in Schlesien beobachteten Kornbrand. Weitere Ausführungen ebenda S. 286 u. 303.
- —, Die in Schlesien im Getreide beobachteten Brandpilze.  
54. Jahresber. Schl. Ges. 1877, 135—137.
- Schröter, J.**, Ueber Puccinia Malvacearum Mont.  
Jahresber. Schl. Ges. 56. 1879, 151—153. Eine Zusatzbemerkung von W. G. Schneider. 53. Bd. 1881, 136. Vgl. auch Schröter in: Der Landwirth. Breslau 1879, S. 6 u. 7.
- Bail, Th.**, Zusammenstellung der Hymenomyceten in Schlesien und der Nieder-Lausitz.  
38. Jahresber. Schl. Ges. 1861, 88—109.
- Gemeinhardt, J. C.**, Von einem Fungo oder Erdschwamm, so die membra genitalia präsentiret.  
Bresl. naturg. und mediz. Sammlungen. 33. 1727, 214—15. Phallus impudicus L. bei Lauban gefunden.
- Beinert, C. C.**, Ueber einen von ihm in Charlottenbrunn gefundenen Bauchpilz.  
Büllet. Schl. Ges. 1827, 36.
- Göppert, H. R.**, Mittheilung über Auffindung des Pisolithus arenarius Alb. Schw. bei Charlottenbrunn.  
18. Jahresber. Schl. Ges. 1841, 109.
- v. Müttschefahl, C. Fr.**, Von den Trüffeln.  
Oek. N. der Schl. patr. Ges. N. F. II. 1731, 24—45.

- Milde, J.**, Mittheilung über schlesische Trüffeln.  
Bot. Ztg. 22. Leipzig 1864, 351. Vgl. auch: 42. Jahresber. Schl. Ges. 1865, 125.
- Schröter, J.**, Trüffelartige Pilze Schlesiens.  
69. Jahresber. Schl. Ges. 1892, II, 69—71.
- Göppert, H. R.**, Ueber das Auftreten der Traubenkrankheit in Schlesien.  
31. Jahresber. Schl. Ges. 1854, 107.
- Ebers**, Ein für Schlesiens Flora neuer Pilz.  
Bullet. Schl. Ges. 1826, 38. *Geoglossum hirsutum* Pers.
- Bernstein, Ag. und Milde, Jul.**, *Microstoma hiemale*, eine neue Pilzgattung aus der Gruppe der Pezizoiden.  
Nova Acta Ac. C. Leop. Car. XXIII, 2. 1852, 649—658.

### f. Algen.

- Wimmer, Fried.**, Ueber die bisher von ihm in Schlesien beobachteten Algen-Arten.  
19. Jahresber. Schl. Ges. 1842, 96.
- Kützing, Fr. Tr.**, *Phycologia germanica*, d. i. Deutschlands Algen in bündigen Beschreibungen. Nordhausen 1845, 10 und 340.
- Göppert, H. R. und Cohn, Ferd.**, Ueber die Algen Schlesiens.  
27. Jahresber. Schl. Ges. 1850, 93—95.
- Cohn, Ferd.**, Ueber lebende Organismen im Trinkwasser.  
31. Jahresber. Schl. Ges. 1857, 91—99.
- —, Ueber interessante mikroskopische Organismen, von denen neue Fundorte in Schlesien beobachtet wurden.  
34. Jahresber. Schl. Ges. 1857, 59—61.
- —, Ueber einige neue Algen Schlesiens.  
36. Jahresber. Schl. Ges. 1859, 93—96.
- Hilse, W.**, Beiträge zur Algen- und Diatomeenkunde Schlesiens, insbesondere Strehlens.  
38. Jahresber. Schl. Ges. 1861, 75—86.
- Kolenati, Schizogonium ericetorum** Rtz. in den Sudeten und andere phykologische Beobachtungen.  
Mitth. Mähr.-Schl. Ges. Brünn 1862, 344.
- Hilse, W.**, Nachträge zum Verzeichniss schlesischer Algen.  
41. Jahresber. Schl. Ges. 1864, 80.
- — und **Cohn, Ferd.**, Neue Beiträge zur Algen- und Diatomeenkunde Schlesiens, insbesondere Strehlens.  
Naturw. Abh. Schl. Ges. 1862, 56—74.
- —, Beiträge zur Algenkunde Schlesiens, insbesondere Breslaus.  
42. Jahresber. Schl. Ges. 1865, 77—100. Fortsetzung ebenda, 43. 1866, 96 und 109—129.
- Cohn, Ferd.**, Ein merkwürdiges Vorkommen von Algen in den Breslauer Waschteichen.  
61. Jahresber. Schl. Ges. 1884, 190.
- Schröter, Jos.** Neue Beiträge zur Algenkunde Schlesiens.  
61. Jahresber. Schl. Ges. 1884, 178—189.
- Hieronimus, Georg**, Einige Algen des Riesengebirges.  
65. Jahresber. Schl. Ges. 1888, 293—297.
- —, Resultate in der Erforschung der Algenflora Schlesiens.  
69. Jahresber. Schl. Ges. 1892, II, 150—154.
- 
- Kundmann, J. Chr.**, *Rariora naturae et artis*. Breslau 1737, 1302. 2°.  
S. 547—550: Erwähnung der Bildung einer „Oderhaut“.
- Göppert, H. R.**, Ueber die sogenannte Oderhaut.  
18. Jahresber. Schl. Ges. 1841, 108/109.

- Göppert, H. R. und Cohn, Ferd.**, Ueber die Oderhaut.  
26. Jahresber. Schl. Ges. 1849, 50—53.
- Kolenati**, Die Oppahaut, am spontanen Standorte aufgenommen und beschrieben.  
Verh. der Forstsektion für Mähren und Schlesien. 41. Heft. Brünn 1860, 85—96. Fortsetzung ebenda, 45. Heft, 32—42.
- 
- Wimmer, Fr.**, Die schlesischen Arten und Formen von Chara.  
Jahresber. Schl. Ges. 1840, 144.
- v. Uechtritz, Rud.**, Aufzählung der schlesischen Characeen.  
44. Jahresber. Schl. Ges. 1867, 88—90.
- Cohn, Ferd.**, Auffindung einer neuen schlesischen Pflanze.  
63. Jahresber. Schl. Ges. 1886, 206. Chara coronata Ziz.
- 
- Wimmer, Fr.**, Ueber schlesische Algen.  
Jahresber. Schl. Ges. 1836, 86—87.
- Bleisch**, Ueber einige in den Jahren 1856—62 in der Gegend von Strehlen gefundene Diatomeen.  
Naturw. Abh. Schl. Ges. 1862, 75—84.
- Krocker und Kirchner, Osk.**, Ein neu aufgefundenes, an Diatomaceen reiches Schlamm lager zu Pallowitz, Kr. Rybnik.  
52. Jahresber. Schl. Ges. 1875, 105—108.
- Sonntag**, Die Diatomaceen der Umgegend von Wüste-Waltersdorf und ihre Beziehungen zu den geographischen Verhältnissen des Eulengebirges.  
65. Jahresber. Schl. Ges. 1888, 258—260.
- 
- Bannerth, Flor.**, Heilquellen von Landeck. Breslau 1838, 310.  
Darin: Nees v. Esenbeck, Leptomitus thermalis n. sp. S. 82—86.
- Cohn, Ferd.**, Zwei neue Beggiatoen.  
Hedwigia. IV. Dresden 1865, 81—84. 1 Tafel.
- —, Ueber eine Alge des Georgenbassins in Landeck.  
40. Jahresber. Schl. Ges. 1863, 83.
- —, Die Algen in den Thermen von Johannisbad und Landeck.  
53. Jahresber. Schl. Ges. 1875, 112—115. Nachträge finden sich im 54. Jahresber. 1877, 115—118.
- v. Flotow, Jul.**, Chroolepus Körberi Fltw.  
Bot. Ztg. 8. Leipzig 1850, 76, 77.

## Anhang I.

### Phänologie.

- Weigel, J. A. V.**, Schlesischer Pflanzenkalender oder Verzeichniss der in Schlesien wildwachsenden Pflanzen, wie sie in jedem Monate blühen. 1791.
- Wimmer, Fr.**, Mittheilung über ungewöhnliche Vegetationserscheinungen des vergangenen Winters in Schlesien.  
Büllet. Schl. Ges. 1826, 3.
- Göppert, H. R.**, Beobachtung über die Widerstandsfähigkeit einiger Pflanzen gegen die Winterkälte.  
Büllet. Schl. Ges. 1828, 8.

- Göppert, H. R.**, Beobachtungen über die Blüthezeit der Gewächse im Kgl. bot. Garten zu Breslau, nebst einigen Beiträgen zur Entwicklungsgeschichte der Pflanzen überhaupt.  
Nova Acta Ac. Leop. C. XV, II. Breslau 1831, 385—421. 1 Tafel.
- Ruff, H.**, Plan zur Beobachtung an Gewächsen, um die Abweichungen in der Vegetation der beiden Lausitzen kennen zu lernen.  
N. Laus. Magaz. 12. Görlitz 1834, 192—195.
- Burkhardt, Jahresberichte** über die Vegetationserscheinungen der Jahre 1838 und 1839.  
Abh. Naturf. Ges. III. Görlitz 1840, 1. Heft 1—9. Ueber die Jahre 1840 und 41: III. 2. Heft 1842, 1—7; IV. 1. Heft 1844, 8—14 über 1842/43; IV. 2. Heft 1847, 51—59 über 1844/46; V. 2. Heft 1850, 97—100 über 1849; VI. 1. Heft 1851, 27—30 über 1850; VI. 2. Heft 1853, 59—66 über 1851/52.
- Fechner, Einige Beiträge** zur Naturgeschichte des Jahres 1843.  
Abh. Naturf. Ges. IV, 1. Görlitz 1844, 5—8.
- Weitzner, Fr.**, Vollständiger schlesischer Blütenkalender oder die schlesische Flora nach der Blüthenzeit geordnet. Ohlau 1849, 150.
- Cohn, Ferd.**, Bericht über die Entwicklung der Vegetation in Schlesien während des Jahres 1851.  
29. Jahresber. Schl. Ges. 1852, 53—76 und Tabellen. Ueber das Jahr 1852: 31. 1854, 113—115 und 5 Tab.; über 1853—55: 33. 1856, 69—83 und Tab.; über 1856 und 57: 35. 1858, 61—63.
- Fechner, Vegetationsbericht** vom Jahre 1854.  
Abh. Naturf. Ges. VII, 1. Görlitz 1855, 54—56.
- Göppert, H. R.**, Mittheilung über im Herbst zum 2. Male blühende Holzpflanzen.  
35. Jahresber. Schl. Ges. 1858, 69.
- Cohn, Ferd.**, Zum Pflanzenkalender von Breslau, im Vergleich zu dem von Görlitz, Prag und Wien.  
40. Jahresber. Schl. Ges. 1863, 95, 96 und Beiblatt. Vgl. auch 43. 1866, S. 101.
- Tomaschek u. A.**, Uebersicht der im Jahre 1867 in Mähren und Oesterr.-Schlesien angestellten phänologischen Beobachtungen.  
Abh. Naturf. Ver. VI. Brünn 1868, 190—206. Fortsetzung: VII, 194—206 und 213, 214; VIII, 114—23; IX, 211—22; X, 218—224; XI, 187—196; XII, 155—162.
- Zimmermann, Jul.**, Ein Spaziergang in den Striegauer Bergen am 2. Novbr. 1872.  
50. Jahresber. Schl. Ges. 1873, 142.
- Göppert, H. R.**, Das Verhalten der Pflanzenwelt zur gegenwärtigen Witterung.  
50. Jahresber. Schl. Ges. 1873, 144—161.
- Zimmermann, Jul.**, Statistisch-botanische Rückblicke auf den Herbst 1872.  
Abh. Naturf. Ges. 15. Görlitz 1875, 48—55.
- Göppert, H. R.**, Der Dezember 1875 und die Vegetation des botanischen Gartens.  
54. Jahresber. Schl. Ges. 1877, 84—92.
- Knebel, Mittheilung** über Pflanzen, die im November 1877 in der Umgegend von Breslau im Freien blühend angetroffen wurden.  
55. Jahresber. Schl. Ges. 1878, 148.
- Fechner, C. A.**, Ueber die Blüthezeit einiger allgemein bekannter Pflanzen in der Umgebung von Görlitz nach 25- bis 27jährigen Beobachtungen.  
Neues Laus. Magaz. 54. Görlitz 1878, 325—29.
- v. Uechtritz, Rud.**, Ueber die Einwirkung des ungewöhnlich milden Winters 1883/84 auf die Entwicklung der Vegetation.  
62. Jahresber. Schl. Ges. 1885, 285.

## Anhang II.

### Bildungsabweichungen.

#### Bemerkenswerther Baumwuchs.

- v. Pannewitz**, Ueber merkwürdige Vegetationsprodukte Schlesiens.  
35. Jahresber. Schl. Ges. 1858, 67—68.
- Milde, J.**, Ueber Monstrositäten von *Myosurus minimus*.  
Oesterr. Bot. Z. 9. Wien 1859, 102/103.
- Wichura, M.**, Monstrositäten an *Barbarea vulgaris* Andr. und *Anthemis arvensis* L.  
21. Jahresber. Schl. Ges. 1844, 201.
- Stenzel, K. G.**, Ueber Pelorien von *Linaria vulgaris* in Schlesien.  
56. Jahresber. Schl. Ges. 1879, 140—143. Ein anderer Fall wird von demselben Verf. im 58. Bd. 1881, 157—159 erwähnt. Ein Nachtrag desselben Verf. Bd. 62, 1885, 287, 288.
- Wimmer, Fried.**, Ueber eine Monstrosität von *Galeopsis Tetrahit* L.  
19. Jahresber. Schl. Ges. 1842, 89—90.
- Göppert, H. R.**, Mittheilung über eine bei Muskau beobachtete Monstrosität von *Salix triandra* L.  
18. Jahresber. Schl. Ges. 1841, 104.
- Wimmer, Fr.**, Monstrositäten an Weidenblüthen, besonders an *Salix aurita*, bei Lissa beobachtet.  
19. Jahresber. Schl. Ges. 1842, 91.
- Henschel, A.**, Ueber die Verwandlung von Pistillen in Antheren bei monströsen Weidenblüthen.  
34. Jahresber. Schl. Ges. 1857, 40—41.
- Krause, E.**, Eine Pelorie von *Platanthera bifolia* Rch.  
26. Jahresber. Schl. Ges. 1849, 130.
- Stenzel, K. G.**, Eine zweizählige Orchideenblüthe.  
66. Jahresber. Schl. Ges. 1889, 161—162. Nachtrag dazu: ebenda, 68. 1892, II. 89—93.
- 
- Hermann, Leonh. Dav.**, Von alten Eich- und anderen Bäumen.  
Bresl. naturg. und mediz. Samml. VIII, 1720, 699—702.
- Göppert, H. R.**, Ueber die grosse Eiche zu Pleischwitz.  
35. Jahresber. Schl. Ges. 1858, 47.
- v. Jasmund, A.**, Durch Alter und Wuchs merkwürdige Bäume.  
Brdb. bot. Ver. V. Berlin 1863, 241—243.
- Göppert, H. R.**, Skizzen zur Kenntniss der Urwälder Schlesiens und Böhmens.  
Nova Acta Ac. Leop. Car. XXXIV. 1868, 58. Mit 9 Tafeln.
- Urwald in Schlesien.**  
Viertelj.-Hefte des Pr. Staatsanz. 1869, No. 68.
- Oelsner, Th.**, Grosse Bäume in Schlesien.  
Schl. Pr.-Bl. N. F. VIII. Breslau 1869, 106—111, 169, 172—174, 461/2, 560.  
Desgl. XIII. 1874, 427, 428 und 613, 614.
-



## 6. Thierwelt.

### A. Allgemeines.

- Naturfreund**, Der, Beiträge zur schlesischen Naturgeschichte. Herausgeg. von Endler u. Scholz. 11 Bände. Mit 574 color. Kupfern. Breslau 1809—1824.
- Fickert**, C., Die Geschichte der schlesischen Fauna [d. h. der Faunenkunde]. Bresl. Zeitschr. f. Entom. N. F. V. 1876, 1—10.
- Schwenckfeld**, Casp., Theriotropheum Silesiae, in quo animalium natura, vis et usus sex libris perstringuntur. Lignicii 1603, 563. 4<sup>o</sup>.
- Weigel**, Joh. Ad. Val., Faunae Silesiacae Prodromus. Verzeichniss der Thiere, die in Schlesien bisher entdeckt und bestimmt sind. Berlin 1806, 358.  
(10. Theil der Geogr. naturhistor. und technol. Beschreibung des Herzogth. Schlesien).
- Tiemann**, Mittheilungen aus der Fauna Schlesiens.  
[Ein Culturbild der Provinz Schlesien. 47—61.]
- Beiträge** zur Naturgeschichte von Schlesien. (Zoologie.)  
Abh. der Hall. Naturf.-Ges. I. 69—96. Forts. Oberschl. Mon.-Schr. II. 1789, 132—138.
- Kolenati**, Naturhistor. Durchforschung des Altvater-Gebirges.  
Jahresheft der naturw. Sect. der mähr.-schles. Ges. f. Ackerbau, Natur- und Landeskunde. Brünn 1858, 1—83. (Fauna; zumeist Entomologie.)
- Zacharias**, O., Ergebnisse einer zoologischen Excursion in das Glatzer, Iser- und Riesengebirge.  
Zoolog. Anzeiger. VIII. 1885, 575. Zeitschr. f. wiss. Zool. 43. 1886, 252—289. Mit 2 Taf.
- —, Ueber die Ergebnisse einer faunistischen Untersuchung der Reinerzer Seefelder.  
Jahresber. Glatzer Geb.-Ver. V. 1886, 38, 39.
- —, Ein Spaziergang nach den Seefeldern bei Reinerz. Kurze Beschreibung der Thier- und Pflanzenwelt dieses Hochmoors. Leipzig 1886.
- Stein**, Bhd., Polare Fauna und Flora des Riesengebirges.  
Wanderer im Riesengebirge. II. 1885, 4, 5, 6.
- Zacharias**, O., Zoologische Seltenheiten im Riesengebirge.  
Schles. Zeitung. 1889. 2. März. Wanderer im Riesengebirge. IV. 1889, 88—90. Der Gebirgsfreund. I. 1889, 115—117. Riesengebirge in Wort und Bild. IX. 1889, 63, 64.
- —, Zur Kenntniss der niederen Thierwelt des Riesengebirges nebst vergleichenden Ausblicken. Stuttgart 1890, 35. Mit 6 Illust.  
Forschungen zur deutschen Landes- und Volkskunde. IV, 5.
- —, Zoologische Erforschung des Grossen und Kleinen Teiches im Riesengebirge.  
62. und 63. Jahresber. Schl. Ges. 1884, 254—257. 1885, 187—192. Wanderer im Riesengebirge. II. 1884, No. 35, 5—7. Riesengebirge in Wort und Bild. V. 1885, 1—6. 4<sup>o</sup>. Mit 1 Taf. (S. A. 15 mit 3 Taf.)
- —, Studien über die Fauna des Grossen und Kleinen Teiches im Riesengebirge.  
Zeitschr. f. wissensch. Zoologie. 41. 1885, 483—516. Mit 1 Taf.
- —, Zur Fauna des Riesengebirges.  
Biolog. Centralblatt. VIII. 1888, No. 17, 542.

## B. Wirbelthiere.

### 1. Allgemeines.

- Börner**, J. K. H., Zoologiae Silesiacae prodromus.  
N. Oekon. Nachr. II. 1781, 1—33, 71—108, 131—143, 187—211. 4<sup>o</sup>.
- Gloger**, Const., Schlesiens Wirbelthier-Fauna. Breslau 1833. XIV, 78.
- v. Uechtritz**, Max, Zoologische Bemerkungen über die Umgegend von Reinerz.  
Uebers. der Arb. Schl. Ges. 1847, 79—81.
- Tobias**, Rob., Die Wirbelthiere der Ober-Lausitz.  
Abh. Naturf. Ges.-Görlitz. XII. 1865, 57—96. [A. Säugethiere, 57—64.  
B. Vögel, 64—92. C. Amphibien, 92—94. D. Fische. 94—96.]
- Gloger**, Const., Zusätze zur schlesischen Fauna der beiden höheren Thierklassen.  
Mon.-Schr. von und für Schlesien. 1829, II 451—470, 674, 675.
- —, Ueber die auf dem Hochgebirge der Sudeten lebenden Säugethiere  
und die während des Sommers daselbst vorkommenden Vögel.  
Oken's Isis. XX. 1827, 566—609.

### 2. Säugethiere.

- Kalza**, Aug., Kurze Beschreibung der schlesischen Säugethiere. Breslau  
1815, 39.
- Hensel**, Reinh., Uebersicht der fossilen und lebenden Säugethiere Schlesiens.  
Denkschr. Schl. Ges. 1853, 239—250; vgl. 30. Jahresber. 1852, 37. 38.
- Anton**, Verzeichniss der Säugethiere in der Ober-Lausitz [wendische Namen].  
Laus. Mon.-Schr. 1799, 389—395, 732/3; vgl. dazu den Nachtrag von M. v.  
Uechtritz. Isis 1821, 279.
- v. Pannewitz**, Jagdergebnisse in Schlesien 1857/8.  
Verh. Schl. Forstver. 1858, 232—239.
- Buro**, Nachweis sämmtlicher jagdbarer Thiere im Fürstenthum Trachenberg.  
Verh. Schl. Forstver. 1854, 317—323.
- Lüke**, Das Wild des Riesengebirges, einschliesslich der Vorberge im Hirsch-  
berger Thal, in alter und neuer Zeit.  
Wanderer im Riesengebirge. 1892, 85—89.
- Volkmer**, F., Reissende Thiere in der Grafschaft.  
Glatzer Viertelj.-Schr. IV. 1884/85, 271.
- Wolfsjagd** auf dem Zobtenberge.  
Prov.-Bl. V. 1787, 170—172.
- Hermann**, Leonh. Dav., Eine Wolfshetze.  
Bresl. Samml. XIII. 1720, 106/7.
- Lederstrumpf** (d. i. Jos. Graf v. Frankenberg), Der Fuchs. Seine Jagd und  
sein Fang, nach den Erfahrungen des Verf. Breslau 1880, 60.
- v. Pannewitz**, Vorkommen des Elenn-Thieres in der Vorzeit Schlesiens.  
Verh. Schl. Forstver. 1866, 236—243.
- Göppert**, H. R., Zur Geschichte des Elenn-Thieres in Schlesien.  
Verh. Bresl. Ges. f. Anthr. 1870, 175. 176. 50. und 53. Jahresber. Schl. Ges.  
1872, 47—49. 1875, 38.
- Sinapius**, Dan., Von einem in Schlesien gefälleten Elend-Thiere.  
Bresl. Samml. XXXIII. 1725, 316.
- Gloger**, Const., Bemerkungen über einige schlesische Säugethier-Arten  
(*Sorex pygmaeus*, *S. etruscus*, *Lutra lutreola*).  
Nova Acta Ac. Leop. Car. XIV, 2. 1827, 479—512. 375—379. Mit Tafel.
- —, Ueber die schlesischen Spitzmaus-Arten.  
5. Bullet. der naturw. Sect. Schl. Ges. 1826, 23. Uebers. der Arb. 1826, 40.
- Hensel**, Die forstschädlichen Nagethiere Schlesiens.  
Verh. Schl. Forstver. 1855, 264—285.

**Gloger, Const.**, Aphorismen naturhistorischen und kritischen Inhalts über die deutschen, besonders in Schlesien einheimischen kleinen Arten der Gattung *Mus*.

Oken's Isis. 1828, 899—912.

**Günther, Joh.**, Von den vielen Feldmäusen 1722.

Bresl. Samml. XXI. 1722, 417—421.

**Küttner**, Das Einfinden der Wanderratte bei Löwenberg.

2. Bullet. der naturw. Sect. Schl. Ges. 1821, 4.

**Alischer, Sab., Günther, Joh., Kanold, Joh.**, Von Hamstern in Schlesien.

Bresl. Samml. XVII. 1721, 287—296. XXI. 1722, 301—305.

### 3. Vögel.

**Flöricke, Curt**, Grundsteine zu einer Bibliographia ornithologica Silesiaca. (Geschlossen Febr. 1891.)

Journ. f. Ornith. XXXIX. 1891, 171—190. Die reichhaltige Zusammenstellung von F., der ein grösseres Werk über Schlesiens Ornith. vorbereitet, ermöglicht eine Beschränkung der ornithologischen Nachweise an dieser Stelle.

**Kalza, A.**, Ornithologia Silesiaca oder kurzer Leitfaden zum Unterricht über die schlesischen Vögel. Breslau 1815, 239 + XVIII.

**Flöricke, Curt**, Bereicherungen der schlesischen Ornith. seit Gloger.

Journ. f. Ornith. XXXIX. 1891, 190—199.

— —, Verzeichniss der bisher in Preuss. Schlesien beobachteten Vogelarten.

Journ. f. Ornith. XXXIX. 1891, 165—171.

— —, Verzeichniss schlesischer Trivialnamen.

Ornith. Jahrbuch. II. 1891, 53—61.

— —, Zur Charakteristik der schlesischen Vogelwelt.

Cabanis' Journ. für Ornith. XXXX. 1892, 151—167.

— —, Ornithologische Mittheilungen aus Schlesien.

Ornith. Mon.-Schrift. XV. 1890, 232—237, 254—258.

— —, Mittheilungen über das Vorkommen seltener Vögel in Preuss. Schlesien.

Ornith. Jahrbuch. I. 1890, 5—8.

**Jahresberichte** des Ausschuss für Beobachtungs-Stationen der Vögel Deutschlands. 1—6, 10, 11.

Journ. f. Ornith. XXV, 1877 — XXXI, 1883. XXXV, 1887. XXXVI, 1888.

Darin Beobachtungen von mehr als 20 schlesischen Stationen.

**Flöricke, Curt**, Ornithologische Jahresberichte aus den Reg.-Bez. Breslau und Liegnitz.

Journ. f. Ornith. XXXX. 1892, 167—170.

**Kollibay, Paul**, Ornithologisches aus Schlesien. (Riesengebirge, Neisse, Neustadt.)

Journ. f. Ornith. XXXX. 1892, 317—328.

— —, Ornithologische Mittheilungen aus Oberschlesien.

Ornith. Centralblatt. V. 1880, 132—134, 154—155. VI. 1881, 132—134, 161—163, 185—187. VII. 1882, 57—58.

**Gloger, Const. Ludw.**, Ueber die auf dem Hochgebirge der Sudeten während des Sommers vorkommenden Vögel.

Oken's Isis. XX, 1. 1827, 560—609.

**Tobias, Rob.**, Ornithologische Excursion nach der Tafelfichte, dem hohen Iser- und Riesenkamme.

Abh. Naturf.-Ges. Görlitz. IV, 2. 1847, 41—46.

**v. Homeyer, Alexander**, Streifereien über die böhmisch-schlesischen Grenzgebirge.

Journ. f. Ornith. XIII. 1865, 355—367. XV. 1867, 420—422. Der zoolog. Garten. VI. 1865, 321—327, 361—367, 465—469. VIII. 457—459.

- v. Homeyer**, Alexander, Tour durch die böhmisch-schlesischen Grenzgebirge.  
Ornith. Mon.-Schr. XV. 1890, 429—435.
- Brehm**, Alfr. Edm., Vogelleben der böhmisch-schlesischen Grenzgebirge.  
Journ. f. Ornith. XXIII. 1875, 230—231.
- —, Aus dem Thierleben des Riesengebirges.  
Ornith. Mon.-Schr. X. 1885, 220—228.
- Blasius**, Rud., Skizzen aus dem Riesengebirge.  
Ornith. Centralblatt. III. 1878, 121—122, 129—130.
- Tobias**, Louis, Einige Bemerkungen über die Vogelwelt des Riesengebirges.  
Ornith. Centralblatt. IV. 1879, 40—42.
- Kresschmar**, K. R., Ornithologisches aus dem Riesengebirge.  
Ornith. Mon.-Schr. VI. 1881, 73—77.
- Zacharias**, Otto, Die Vögel der Knieholzregion im Riesengebirge.  
Wanderer im Riesengebirge. VI. 1891, 40—42.
- Schneider**, G., Die Vogelwelt des Riesengebirges in Beziehung auf die Höhenlagen ihres Vorkommens.  
Wanderer im Riesengebirge. 1892, 6—9. 25—28. 48. 1893, 20—22.
- v. Tschusi**, Victor, Ueber einige Vögel des Riesengebirges.  
Journ. f. Ornith. XVII. 1869, 224—234.
- Talsky**, Josef, Mein Ausflug auf die Schneekoppe.  
Mitth. Wiener ornith. Ver. „Schwalbe“. V. 1881, 13. 14. 21. 22.
- Capek**, Victor, Aus dem Riesengebirge.  
Mitth. des Wiener ornith. Ver. „Schwalbe“. X. 1886, 241—242; wieder abgedruckt Riesengebirge in Wort und Bild. I. 1881, 57—60.
- Michel**, Jul., Ornithologische Seltenheiten aus Iser- und Riesengebirge.  
Ornith. Jahrbuch. I. 1890, 25—30; vgl. Mitth. des Wiener ornith. Ver. „Schwalbe“. XII, 168.
- v. Uechtritz**, M., Die Vögel um Reinerz.  
Uebers. der Arb. Schl. Ges. 1847, 80.
- Richter**, Arthur, Ornithologische Beobachtungen aus Mittelschlesien.  
Ornith. Mon.-Schr. X. 1885, 50—58. XI. 1886, 55—60.
- Knauthe**, Karl, Die Vögel des Zobten.  
Journ. f. Ornith. XXXVI. 1888, 9—38.
- —, Tabellen über die Ankunft der Zugvögel zu Schlaupitz am Zobten.  
Ornith. Mon.-Schr. XII. 1887, 281—286. XV. 1890, 475—481.
- v. Meyerinck**, Beobachtungen über die Ankunft der Zugvögel in Gross-Peterwitz bei Canth.  
Ornith. Centralblatt. IV. 1879, 96. 97. VI. 1881, 134. 135. VII. 1882, 100. 101.
- Tiemann**, Friedr., Zur Vogelwelt der Strachate.  
Zoolog. Garten. XI. 1870, 97—98.
- Flöricke**, Curt, Die Vogelwelt der Strachate bei Breslau.  
Ornith. Jahrbuch. I. 1890, 191—199.
- —, Ausflüge in die Bartsch-Niederung.  
Ornith. Mon.-Schr. XV. 1890, 435—445. XVI. 1891, —
- —, Zur Ornithologie der Bartsch-Niederung.  
Journ. f. Ornith. XXXIX. 1891, 275—292.
- Langenhan**, A., Das Thier- und Pflanzenleben der Bartsch-Niederung bei Militsch und Trachenberg.  
Schl. Zeitung. 1892, No. 355.
- Grube**, Das Brüten der Möven auf dem Kunitzer See.  
56. Jahresber. Schl. Ges. 1878, 118—120; vgl. Ornith. Mon.-Schr. VII. 1882, 159.
- Langenhan**, A., Die Vogel-Colonie des Kunitzer Sees.  
Schl. Zeitung. 1890, No. 283.
- Kresschmar**, K. R., Ornitholog. Mittheilungen aus der Umgegend von Sprottau.  
Ornith. Mon.-Schr. XI. 178—181. 228—232. XII. 227. 228. 275—278.

- Tobias, Louis**, Die Rückkehr der Vögel 1864 (Gegend von Saabor bei Grünberg).  
 Abh. Naturf.-Ges. Görlitz. XII. 1865, 97—99.
- —, Ornithologische Bemerkungen aus dem nordwestlichen Schlesien.  
 Ornith. Centralblatt. IV. 1879, 129. 130. 137. 138. 141—145.
- v. Uechtritz, Max**, Verzeichniss der oberlausitzischen Vögel.  
 Oken's Isis. 1821, 279—291.
- Kreuschmar, J. G.**, Verzeichniss der oberlausitzischen Vögel. Görlitz 1823.
- Starke**, Die Land- und Wasservögel der Görlitzer Heide.  
 Laus. Magaz. 1823, 4—10. Dazu Kreuschmar, ebenda 349—351.
- Neumann, J. G.**, Systematisches Verzeichniss der bisher entdeckten Lausitzer Vögel.  
 Laus. Magaz. V. 1826, 352—364.
- —, Allgemeine Uebersicht der Lausitzer Haus-, Land- und Wasservögel. Görlitz 1828.  
 [Rec. Glogers in Prov.-Bl. 1828, 465—475.]
- Brahts, F. C.** und **Kreuschmar, J. G.**, Vögel, die in den Lausitzen vorkommen.  
 Abh. Naturf.-Ges. Görlitz. I, 1. 1827, 84—117. I, 2. 22—56. II, 2. 1838, 19—47.
- Kreuschmar, J. G.**, Ornithologische Bemerkungen.  
 Abh. Naturf.-Ges. Görlitz. 1827, 2, 143—154.
- Tobias, Rob.**, Ornithologische Beobachtungen (Görlitz).  
 Abh. Naturf.-Ges. Görlitz. 1836, 2, 35—47. 1842, 1, 10—13. 2, 31—36. 1844, 1, 1—4. 28—36. 1847, 1, 56—58. 2, 46—51. 1848, 1, 47—57.
- —, Verzeichniss der in der Ober-Lausitz vorkommenden Vögel.  
 Naumannia. I, 4. 1851, 50—69.
- —, Die Wat- und Schwimmvögel der Ober-Lausitz.  
 Journ. für Ornith. I. 1853, 213—218.
- Tobias, J.**, Ankunft der Vögel 1843.  
 Abh. Naturf.-Ges. Görlitz. 1850, 2, 89.
- Peck, R.**, Rückkehr der Vögel 1864.  
 Abh. Naturf.-Ges. Görlitz. XII. 1865, 99. 100.
- Kreuschmar, K. R.**, Ornithologische Beobachtungen aus der Görlitzer Heide.  
 Ornith. Mon.-Schr. VII. 1882, 31—39. 144—146. 226—230. 318—319. VIII. 1883, 157—163.
- Kreuschmar, K. R.**, Ueber die Taucher der Ober-Lausitz.  
 Ornith. Mon.-Schr. IX. 1884, 110. 111.
- Bichter, Arthur**, Ornithologischer Bericht aus der preuss. Ober-Lausitz.  
 Ornith. Mon.-Schr. XIV. 1889, 253—267. 284—291. 308—313.
- Günther, Joh.**, Von fremden Vögeln.  
 Bresl. Samml. XXXII. 1725, 518/9.
- Grube, Ed.**, Ueber einige für Schlesien neue Vögel.  
 37. Jahresber. Schl. Ges. 1859, 23—24; vgl. 41. 1863, 68—69. 44. 1866, 70.
- —, Ein in Schlesien gefangenes Exemplar des *Phalaropus platyrrhynchus* Tem.  
 44. Jahresber. Schl. Ges. 1866. 70.
- Klimke, C.**, Die Krähenjagd.  
 Prov.-Bl. N. F. XI. 1872, 510/1.
- Lichtenstein**, Ueber Versuche, das rothe Rebhuhn nach Schlesien zu verpflanzen.  
 Mitt. Ges. naturf. Freunde. III. (1838.) 1839, 1.
- Auerhahn-Stand** und Balz in Schlesien. Sonst und jetzt.  
 Jahrb. Schl. Forstver. 1873, 305—323.
- Lots, Gideon**, Beitrag zur Naturgeschichte der in Schlesien brütenden wilden Entenarten.  
 Forst- und Jagd-Archiv von und für Preussen. IV, 3. 1819, 1—23.

#### 4. Amphibien und Fische.

- Kalza**, Aug., Systematische Beschreibung der Schlesischen Amphibien und Fische. Breslau (1815), 76.
- Neumann**, J. G., Naturgeschichte der Schlesisch-Lausitzischen Amphibien. Mit 3 Abbild.  
N. Laus. Mag. IX. 1831, 201—232, 340—372, 449—504.
- Schlangenarten**, Nachricht von den Schlesischen.  
Oekon. Nachr. V. 1777, 57—60.
- Hoffmann**, Heinr., Zur Fischkunde Schlesiens. [Liste der Oderfische aus XV. Jhd.].  
Mon.-Schr. von und für Schlesien. 1829, I 69—72.
- Metzger**, A., Beiträge zur Statistik und Kunde der Binnenfischerei des preussischen Staates, bearbeitet mit Unterstützung des Kgl. Ministerium für Landwirtschaft. Berlin 1880, 148.  
Darin 16—23, 64—67, 102—105 Uebersicht der von Grundsteuer freien und der zu ihr verpflichteten Wasserflächen, der forst- und domänenfiskal. Fischwasser und ihrer Pächterträge, der Reinerträge der steuerpflichtigen Gewässer für Schlesiens einzelne Kreise.
- Fischereien**, Warum die wilden Fischereien in der Grafschaft Glatz jährlich weniger Nutzen bringen.  
Oekon. Nachr. VI. 1778, 347/350.
- Ichthyologie** Glaciensis oder Beschreibung der Fische, welche sich in den Flüssen und Teichen der Grafschaft Glatz aufhalten.  
Glätzische Mon.-Schr. I. 1799, 260—269. 317—321. 361—368. 620—629. 680—690.
- Bauhut**, H., Die in den Gewässern der Grafschaft vorkommenden Fischarten.  
Glatzer Viertelj.-Schr. II. 1882/3, 62—71. 144—158.
- v. Maier** zu Knonow, Verzeichniss der Ober-Lausitzer Fische.  
Laus. Mon.-Schr. 1797, 422—432.
- Heinrich**, Albin, Zur Geschichte des Fischhandels und der Teichwirthschaft in Oberschlesien.  
Mon.-Schr. von und für Schlesien. 1829, II 661—663. [Trifft zunächst Herzogth. Teschen.]
- Möller**, Georg, Piscatio medico-poëtica piscium in flumine Bartsch. Olsnae 1619. 4<sup>o</sup>.
- Grube**, Ed., Ein auffallend grosses Exemplar von *Cyprinus carpio* aus der Ohle bei Breslau.  
43. Jahresber. Schl. Ges. 1865, 58. 59.  
— —, *Cyprinus striatus* und *Abramis Leuckarti*, zwei schlesische Fische.  
44. Jahresber. Schl. Ges. 1866, 68—69.
- Kanold**, Joh., Lachsfang bei Breslau.  
Bresl. Samml. VIII. 1719, 460—463.
- Kundmann**, Von dem Stöhrfang in der Oder, insonderheit bei Breslau.  
Rariora. 1737, 483/4.

### C. Gliederthiere.

#### 1. Insekten.

- Hagen**, Aug. Hermann, Bibliotheca entomologica. Die Litteratur über das ganze Gebiet der Entomologie bis zum Jahre 1862. Leipzig I. 1862. II. 1863.
- Zeitschrift** für Entomologie, herausgeg. vom Verein für schlesische Insektenkunde in Breslau. I, 1847 bis XV, 1861. N. F. I, 1870 bis XVII, 1892.

**Letzner, Karl**, Die entomologische Sektion der Schlesischen Gesellschaft für vaterländische Cultur in ihrem fünfzigjährigen Bestehen. Breslau 1858, 76.

[Dem geschichtlichen Abriss der entomologischen Studien des Breslauer Forscherkreises (1—24) folgt ein Verzeichniss der Arbeiten der entomol. Section (25—57) und ein alphabet. Namenverzeichniss der in diesen Arbeiten beschriebenen oder erwähnten Thiere (58—76)].

—, Zwei Nekrologe schlesischer Entomologen (J. A. O. Weigel und Köhler).

Bresl. Zeitschr. f. Entom. XII. 1858, 13—24.

**Dittrich, R.**, Nachruf auf Dr. Wilhelm Schneider (nebst Verzeichniss seiner Schriften).

Zeitschr. f. Entom. N. F. XIV. 1889. Sitzungsber. XXV—XXVII.

—, Nachruf auf Karl Letzner (nebst Verzeichniss seiner Schriften).

Bresl. Zeitschr. f. Entom. N. F. XV. 1890, 1—18.

**Richter, C. F. W.**, Supplementa faunae insectorum Europae. Breslau 1820. Fasc. 1, 12. Mit 12 Taf.

—, Schlesische Insekten-Fauna. Breslau 1820/21. 4 Hefte von je 10 Blatt Text und 10 Taf. Abb.

**v. Charpentier, Touss.**, Horae Entomologicae. Vratislaviae 1825. XVI, 255. 4<sup>o</sup>.

**Gravenhorst**, Beiträge zur Entomologie, besonders in Bezug auf die schlesische Fauna verf. und herausgeg. von den Mitgliedern der entomol. Sektion der Schlesischen Gesellschaft für vaterländische Cultur. Breslau 1829, 229. 17 Taf.

**Günther, Joh.**, Von den Insektis oder Ungeziefer.

Bresl. Samml. XX. 1722, 490—492; XXI. 421, 548; XXIII. 77—81; XXIV. 422; XXVIII. 625; XXX. 403; XXXIII. 304. Suppl. II, 112.

**Hieronymus, G.**, Beiträge zur Kenntniss der europäischen Zooecidiea und der Verbreitung derselben.

Erg.-Heft zum 68. Jahresber. der Schl. Ges. Breslau 1891, 224.

**Schilling, S.**, Ausführliche Beschreibung und Abbildung der zu Wien und Breslau im Monat August aus der Luft gefallenen Insekten. Breslau 1821.

**v. Mützschefahl**, Nachricht von einigen Wasserinsekten in der Bartsch, wonach sich die Fischer in der Winterfischerei richten.

Oekon. Nachr. VII. 1879, 2—5. 4<sup>o</sup>.

**Insekten**, Verzeichniss der in der Grafschaft Glatz bisher aufgefundenen.

Glätz. Mon.-Schr. I. 1799, 321—326.

**Assmann, Aug.**, Beiträge zur Insektenfauna der Vorwelt. I. Die fossilen Insekten des tertiären (mioc.) Thonlagers von Schosnitz bei Canth. II. Fossile Insekten aus der tertiären (oligoc.) Braunkohle von Naumburg a/B.

Bresl. Zeitschr. f. Entom. N. F. I. 1—62.

**Letzner, Karl**, Verzeichniss der Käfer Schlesiens. Breslau 1871.

Bresl. Zeitschr. für Entom. N. F. II. 328. Nachträge V. 1876, 20—33; desgl. in seinen Berichten über den Status der Schles. Coleopteren-Fauna. Jahresber. Schl. Ges. 1871—1887. — 2. Aufl. fortges. und vollendet von J. Gerhardt. Bresl. Zeitschr. für Entom. N. F. X—XVI. 1885—1891. S. XXVI + 438; vergl. XIV. 1889, 8—10. XV. 1890, 19. 20. XVI. 1891, 26—29. XXVII. 1892, 103.

**Fein, Haase, E., Kletke**, Beobachtungen über Fundorte und Fangzeiten einiger interessanteren oder selteneren schlesischen Käfer.

Bresl. Zeitschr. f. Entom. N. F. VIII. 1881, 18—27. IX. 1884, 1—6.

- Kolbe**, Unter Moos lebende Käfer.  
Bresl. Zeitschr. f. Entom. N. F. XVII. 1892, 4—12.
- Kelch**, Grundlage zur Kenntniss der Käfer Oberschlesiens, insonders der Umgegend von Ratibor. Progr.-Gymn. Ratibor 1846, 54. 4<sup>o</sup>. 1852, 19. 4<sup>o</sup>.
- Roger**, Jul., Verzeichniss der oberschlesischen Käferarten.  
Bresl. Entom. Zeitschr. X, 3. 1856, 1—132.
- Letzner**, Karl, Ueber schlesische Käfer des Hochgebirges.  
Arb. Schl. Ges. 1842, 152—154. 1850, 70—75.
- Weise**, J., Das Sammeln von Käfern und Fangstellen im Glatzer Gebirge.  
Bresl. Zeitschr. f. Entom. N. F. XII. 1887, 47—60.
- Gerhardt**, J., Das Riesengebirge und seine Käfer.  
Wanderer im Riesengebirge. III. 1887, 38—42.
- v. Kiesenwetter**, Eine entomologische Excursion ins Riesengebirge im Juli 1846.  
Stettiner entom. Zeit. VII. 1846, 333—352. VIII. 1847, 73—87.
- —, Das Riesengebirge in entomologischer Beziehung.  
Allgem. deutsche naturf. Zeit. II. 1847, 161—164. Erichsons Bericht. 1847, 25.
- Letzner**, Karl, Eine Excursion nach dem Riesengebirge (1868).  
Jahresber. Schl. Ges. 1869, 181—184.
- —, Coleoptera. Eine Pfingstexcursion ins Riesengebirge.  
Bresl. Zeitschr. f. Entom. N. F. I. 1870, 1—5.
- Schwarz**, E. und **Letzner**, Karl, Verzeichniss der während der Frühjahrs-Ueberschwemmung 1871 bei Breslau gefangenen Käferarten.  
Bresl. Zeitschr. f. Entom. N. F. IV. 1874, 45—53.
- Gerhardt**, J., Eine Excursion an das Schwarzwasser bei Liegnitz, nach der Ueberschwemmung am 3. April 1869.  
Bresl. Zeitschr. f. Entom. N. F. IV. 1874, 54—56.
- Letzner**, Karl, Systematische Beschreibung der Laufkäfer Schlesiens.  
Bresl. Zeitschr. für Entom. I. 1847, 2, 1—24. II. 1848, 25—40. III. 1849, 21—72. V. 1851, 113—186. VI. 1852, 187—192.
- Matzock**, C., Schlesische Chrysomelen.  
Uebers. Arb. Schl. Ges. 1842, 154—157.
- 
- Scholtz**, H., Schlesiens Blattwespen.  
Uebers. Arb. Schl. Ges. 1847, 106—111.
- Schneider**, Blattwespenfrass am Knieholz des Riesengebirges.  
60. Jahresber. Schl. Ges. 1882, 121.
- Gravenhorst**, J. L. C., Ichneumonologia Europaea. Vratislaviae 1829. I, 828. II, 989. III, 1097.
- Börner**, Imm. C. H., Beschreibung eines neuen Insekts (Ichneumon murarius).  
N. ökon. Nachr. III. 1782, 165—172.
- Schilling**, S., Systematische Aufzählung der schlesischen Scheinbienen oder Immen mit kurzer Zunge.  
Uebers. Arb. Schl. Ges. 1839, 121—124.
- —, Ueber die in Schlesien gesammelten Arten der sog. Einsiedler-Bienen, der Hummeln und der Wespen.  
Uebers. Arb. Schl. Ges. 1848, 99—104. 1849, 68. 69. 1850, 76—78.
- Dittrich**, Rud., Verzeichniss der schlesischen Arten der Bienengattungen Nomada, Andrena, Bombus.  
Bresl. Zeitschr. für Entom. N. F. IX. 1884. S. XXIX. XXX. XXXV. XI. 1886. S. XIII.
- Letzner**, Karl, Ueber schlesische Ameisenschwärme.  
Jahresber. Schl. Ges. 1876, 217—219. 1878, 187. 1886, 227.
-



- v. Müller**, C. L., Fauna lepidoptera Silesiaca. Schlesiens Schmetterlinge. Breslau 1803. Mit Abb.
- Richter**, C. F. W., Kritisches Verzeichniss der bisher bekannt gewordenen schlesischen Schmetterlinge (52 spec.).  
 Germar Mag. f. Entom. 1818 T. 1. H. 1. 72—113.
- —, Beschreibung und Abbildung schlesischer Insekten. Schmetterlinge Bd. I. Breslau 1821.
- Neustädt**, A. und **v. Kornatski**, E., Abbildung und Beschreibung der Schmetterlinge Schlesiens in systemat. Ordnung. I. Theil: Falter oder Tagschmetterlinge. Breslau 1842, 82. 4°. Mit 42 Taf. II. Theil: Schwärmer oder Dämmerungs-Schmetterlinge. Herausgegeben von A. Assmann. Breslau 1845, 48. 4°. Mit 26 Taf. III. Band: Bombyces. Spinner. Herausgeg. von A. Assmann. I. Breslau 1851. 8°. 9 Taf.
- Assmann**, A., Berichtigung und Ergänzung der schlesischen Lepidopteren-Fauna.  
 Bresl. Zeitschr. für Entom. I. 1847, 3—6. II. 1848, 7—12. III. 1849, 13. 14. IV. 1850, 1—14. 27—30. V. 1851, 69—78. VI. 1852, 89—94. VII. 1853 Catalogus Lepidopterorum Silesiae. XII, 2. 1858. 23, 24.
- Zeller**, P. C., Neue Arten für die schlesische Fauna.  
 Bresl. Zeitschr. f. Entom. VIII. 1854, 9—14.
- v. Prittwitz** und **Wocke**, Nachträge zur schlesischen Lepidopteren-Fauna.  
 Bresl. Entom. Zeitschr. IX. 1855, 1—4. X. 1856, 1—8.
- Wocke**, M. F., Verzeichniss der Falter Schlesiens.  
 Bresl. Zeitschr. für Entom. N. F. III. 1872, 1—86. IV. 1874, 1—108. Nachträge V. 1876, 39—45. VI. 1877, 53. IX. 1884, 28—63.
- —, Ueberwinternde schlesische Schmetterlinge.  
 Bresl. Zeitschr. f. Entom. N. F. XIV. 1889, 11—16.
- Bohr**, A., Die Makrolepidopteren des Trebnitzer Gebirges.  
 Bresl. Zeitschr. f. Entom. XI, 2. 1858, 1—32.
- Wocke**, M. F., Wanderung durch das Altwatergebirge und die Grafschaft Glatz.  
 Bresl. Zeitschr. f. Entom. IV. 1850, 43—58.
- Standfuss**, Lepidopterologische Beiträge zur Kenntniss der Iserwiesen.  
 Bresl. Zeitschr. f. Entom. III. 1849, 19—26.
- Möschler**, H. R., Die Schmetterlinge der Ober-Lausitz.  
 N. Laus. Mag. XXXIV, 1858, 236—337. XXXVIII, 1861, 1—147.
- Schmetterlinge**, Beschreibung und Abbildung schlesischer. I. Band: Tagschmetterlinge. Breslau bei Carl Gustav Förster. 192. 4°. Mit 48 Taf.
- Döring**, Reinh., Die schlesischen Tagfalter. Progr.-Gymn. Brieg 1851, 16. 4°.
- Schneider**, W., Die in Schlesien vorkommenden Gattungen und Arten der Geometriden.  
 Uebers. Arb. Schl. Ges. 1854, 92—94. 1855, 115—118. 1856, 110—113.
- Möschler**, H. B., Tineen der Ober-Lausitz.  
 Abh. Naturf. Ges. Görlitz. XIII. 1868, 69—85. XIV. 1871, 57—67. Mit Abb.
- Kanold**, Joh., Raupenfrass im schlesischen Kieferwald.  
 Bresl. Samml. XII, 663—665.
- Rischke**, Raupenfrass in der Görlitzer Heide.  
 Laus. Mon.-Schr. 1793, I. 208—230.
- Wolf**, Die schwarze Raupe, Nesterraupe genannt.  
 Prov.-Bl. 86. 1827, 158—159.
- Scholtz**, H., Beiträge zur Kunde der schlesischen Zweiflügler.  
 Bresl. Zeitschr. f. Entom. V. 1851, 41—60.
- Löw**, H., Ueber schlesische Dipteren.  
 Bresl. Zeitschr. f. Entom. XI, 3. 1858, 1—24.

- Schummel, Th.**, Diptera Schlesiens (Tabanii, Leptides).  
 Uebers. Arb. Schl. Ges. 1837, 107—110.
- —, Versuch einer genauen Beschreibung der in Schlesien einheimischen Arten der Gattung Tipula. [3. Heft der Beiträge zur Entom., bes. in Bezug auf Schlesien herausgeg. von Schummel und Stannius]. Breslau 1833, 128. Mit 3 Abb.
- —, Verzeichniss und Beschreibung der bis jetzt in Schlesien gefangenen Zweiflügler der Syrphen-Familie.  
 Uebers. Arb. Schl. Ges. 1841, 112—126. 163—170.
- Schneider, W.**, Die in Schlesien einheimischen Arten und Gattungen der Asilica.  
 Uebers. Arb. Schl. Ges. 1852, 95—97. 1853, 178—180.
- —, Die schlesischen Arten des Genus Tabanus.  
 Uebers. Arb. Schl. Ges. 1854, 99—100.
- Löw, H.**, Ueber die europäischen Helomyzidae und die in Schlesien vorkommenden Arten derselben.  
 Bresl. Zeitschr. f. Entom. XIII. 1859, 1—80.
- —, Ueber die schlesischen Arten der Gattungen Tachypeza und Microphorus.  
 Bresl. Entom. Zeitschr. XIV. 1860, 1—50.
- —, Ueber die bisher in Schlesien aufgefundenen Arten der Gattung Chlorops.  
 Bresl. Entom. Zeitschr. XV. 1861, 1—96.
- 
- Schneider, W. G.**, Verzeichniss der Neuropteren Schlesiens.  
 Bresl. Zeitschr. f. Entom. N. F. X. 1885, 17—32.
- Schummel, Th. E.**, Versuch einer genauen Beschreibung der in Schlesien einheimischen Arten der Gattung Raphidia Linn. [1. Heft der Beiträge zur Entomologie, besonders in Bezug auf Schlesien von T. E. Schummel und Fr. H. Stannius]. Breslau 1832, 16. Mit 1 Taf.
- Schneider, Guil. Theaenus**, Monographia Generis Rhabdidae Linnaei. Inaug.-Diss. Vratislaviae 1843, 99. 7 Taf. 4°.
- Schneider, W.**, Verzeichniss der schlesischen Chrysopa-Arten.  
 Uebers. Arb. Schl. Ges. 1844, 77.
- —, Ueber die schlesischen Perla-Arten.  
 Uebers. Arb. Schl. Ges. 1847, 111—114.
- —, Ueber die schlesischen Hemerobius-Arten.  
 Uebers. Arb. Schl. Ges. 1847, 100—102.
- —, Ueber die schlesischen Arten der Phryganiden-Gattungen Agrypnia, Anaboba und Phryganea.  
 Uebers. Arb. Schl. Ges. 1852, 101—103.
- 
- Hewschrecken**, Warhafftige und erschröckliche Newe zeytung in Schlesien geschehen von unerhörten. Bautzen 1542, 4. 4°.
- Neumann, Casp.**, Heuschrecken, ein Heer des Herrn. Breslau 1693, 53. 4°.
- S. P. J.**, Eine Einfältige Busspredigt von den Heuschrecken, gehalten den 6. VI. 1681 in Jordansmühl.
- Sinapius, Dan.**, Heuschrecken in Schlesien, namentlich um Luzin.  
 Miscell. Physico-Medico-Mathem. 1727, 367/8. 1728, 1180—1192. 1806—1811. 1829—1832. 1729, 441—444.
- Kundmann, Joh. Chr.**, Heuschrecken in Schlesien (1693).  
 Heimsuchungen, 221—231.

- Kundmann**, Joh. Chr., Anmerkungen über die Heuschrecken in Schlesien von dem Jahre 1748. Breslau o. J. 39. 4<sup>o</sup>.
- Volkmer**, F., Heuschreckenplagen in der Grafschaft. Glatzer Viertelj.-Schr. III. 1883/4, 372.
- Scholtz**, H., Ueber *Gryllus migratorius* in Schlesien. Uebers. Arb. Schl. Ges. 1846, 100.
- Werren**, Von denen, so sich 1718 in Schlesien häufig gefunden. Bresl. Samml. V. 1718, 387/8.

**Scholtz**, H., Prodrömus zu einer Rhynchoten-Fauna von Schlesien. Uebers. Arb. Schl. Ges. 1846, 104—164.

**Assmann**, A., Verzeichniss der bisher in Schlesien aufgefundenen wanzenartigen Insekten.

Bresl. Zeitschr. f. Entom. VIII. 1854, 3. 1—106.

**Schummel**, Th. E., Versuch einer genauen Beschreibung der in Schlesien einheimischen Arten der Familie der Ruderwanzen (*Ploteres* Latr.). [Beitr. zur Entomol. Schlesiens. Heft II]. Breslau 1832, 56. 4 Taf.

**Grube**, Ed., Die im October d. J. in Breslau beobachteten Aphidenschwärme (*Aphis Dianthi* Schr.).

43. Jahresber. Schl. Ges. 1865, 66—69.

## 2. Arachniden und Myriopoden.

**Lebert**, H., Verzeichniss schlesischer Spinnen mit Aufzählung der schlesischen Myriopoden. Tübingen 1875. 63.

**Fickert**, C., Verzeichniss der schlesischen Spinnen.

Bresl. Zeitschr. f. Entom. N. F. V. 1876, 46—76.

**Zimmermann**, Herm., Die Spinnen der Umgegend von Niesky.

Abh. Naturf. Ges. Görlitz. XIV. 1871, 69—137.

**Koch**, L., Beschreibung einiger von Dr. Zimmermann bei Niesky O./L. und im Riesengebirge entdeckten neuen Spinnenarten.

Abh. Naturf. Ges. Görlitz. XV. 1875, 1—21. Mit 1 Taf. XVII. 1881, 41—71.

**Fickert**, Carl, Myriopoden und Araneiden vom Kamme des Riesengebirges. Inaug.-Diss. 1875, 47.

**Haase**, Er., Schlesiens Chilopoden. I. Diss. inaug. Breslau 1870. II. in Bresl. Zeitschr. für Entom. N. F. VIII. 1881, 66—92.

— —, Schlesiens Symphylen und Pauropoden.

Bresl. Zeitschr. f. Entom. N. F. X. 1885, 1—15.

— —, Schlesiens Diplopoden.

Bresl. Zeitschr. f. Entom. N. F. XI. 1886, 7—64. XII. 1887, 1—46.

## D. Mollusken.

**Scholtz**, Heinrich, Ueber die bisher aufgefundenen schlesischen Land- und Wasser-Schalthiere (Mollusken), mit Inbegriff derer, welche nach Neumann in der Lausitz vorkommen.

Prov.-Bl. 113. 1841, 316—325. 441—450. 546—552.

— —, Schlesiens Land- und Wasser-Mollusken. Breslau 1843, 144. Suppl. Breslau 1853, 17.

**Merkel**, E., Die Kenntniss der Molluskenfauna Schlesiens. Entwicklung und gegenwärtiger Stand derselben.

Jahrbuch der Deutschen Malakozool. Ges. XI. 1889, 263—289.

- Merkel, E.**, Zur Molluskenfauna Schlesiens.  
Nachrichtsbl. der Deutschen Malakozool. Ges. XIV. 1882, 64—67. XVI. 1884, 174—178. XIX. 1887, 139—144.
- Goldfuss**, Beitrag zur Molluskenfauna Oberschlesiens.  
Nachrichtsbl. der Deutschen Malakozool. Ges. XV. 1883, 33—44.
- Kolenati**, Verzeichniß der Mollusken des Altvaters von 3 700—4 680' Höhe.  
Jahresheft der naturw. Sektion der k. k. Mähr. Gesellsch. des Ackerbaues, der Natur- und Landeskunde. 1858, 69—72.
- Reinhardt, Otto**, Ueber die Molluskenfauna der Sudeten.  
Arch. f. Naturgesch. XL, 1. Berlin 1874, 83. Ein Theil auch im 9. Jahresber. der Luisenstädt. Gewerbeschule. Berlin 1874, 16. 4°.
- Thamm, W.**, Die Mollusken der Grafschaft Glatz.  
Jahresber. Glatzer Geb.-Ver. VI. 1887, 37—41.
- Merkel, E.**, Zur Molluskenfauna des Zobtenberges in Schlesien.  
Nachrichtsbl. der Deutschen Malakozool. Ges. XV. 1883, 150—153.
- Rohrmann**, Eine Excursion ins Riesengebirge.  
Nachrichtsbl. der Deutschen Malakozool. Ges. 1870, 172 ff.
- v. Cypers, Viktor**, Die Molluskenfauna des Riesengebirges.  
Riesengebirge in Wort und Bild. V. 1885, 79—83.
- Reinhardt**, Ueber Pupa arctica aus der Kleinen Schneeegrube des Riesengebirges und dessen Beziehung zu den Alpen.  
Sgb. Ges. naturf. Freunde. Berlin 1868, 10.
- Neumann, J. G.**, Naturgeschichte der Schlesisch-Lausitzischen Land- und Wasser-Mollusken.  
N. Laus. Mag. X. 1882, 281—312, 454—486. XI. 1883, 44—75, 178—224.
- Peck, R.**, Verzeichniß der in der preuss. Ober-Lausitz vorkommenden Land- und Wasser-Mollusken.  
Abh. Naturf. Ges. Görlitz. IX. 1859, 196—202. XII. 1865, 126—130. 206; vgl. XIV. 1871, 68.
- Jordan, H.**, Die Mollusken der preuss. Ober-Lausitz.  
Jahrbuch der Deutschen Malakozool. Ges. 1879, 304 ff.
- Muscheln**, Anmerkungen über die, des Queiss und die darin enthaltenen Perlen.  
Oberl. Arbeiten. I, 3. 1749, 77—98.
- Schwarze, Konr.**, Ueber Entstehung der Perlen.  
N. Laus. Mon.-Schr. 1800, II. 322—340.
- Brückner**, Perlenfischerei im Queiss.  
N. Laus. Mon.-Schr. 1800, II. 253—267.
- Natur** und Entstehungsart der Perlen in den Muscheln des Queiss.  
Laus. Mon.-Schr. 1800, II. 323—340. I. 1802, 241—253, 273—291.
-

## V. Bewohner:

### I. Allgemeines.

#### A. Entwicklung der Bevölkerung.

##### Volkelemente.

- Hanke, Mart.**, De Silesiorum maioribus antiquitates. (ad a. 550), Lipsiae 1702, 130. 4<sup>o</sup>.
- (Pachaly, F. W.)**, Ueber Schlesiens älteste Geschichte und Bewohner. Breslau 1783, 39.
- Bandtke, J. S.**, Historisch-kritische Analecten zur Erläuterung der Geschichte des Ostens von Europa. Breslau 1802, 308.
- Worbs**, Urgeschichte Schlesiens. I. Zeitraum. Die ersten bekannten Einwohner Schlesiens sind Deutsche. II. Schlesien nach Einwanderung der Slaven.  
Prov.-Bl. Litt. Beil. 1814, 58—60. 118—126. 153—158. 233—251. 64 (1816), 199—214. 323—337. 397—410.
- Kruse**, Blicke auf die östlichen Völker Germaniens von der Donau bis zur Ostsee.  
Archiv f. alte Geogr., Gesch. und Altert. I. Breslau 1821, 1—144.
- Preusker, Karl**, Blicke in die vaterländische Vorzeit, Sitten, Sagen, Bauwerke und Geräthe. Zur Erläuterung des öffentlichen und des häuslichen Volkslebens im heidnischen Alterthume und christlichen Mittelalter der sächsischen und angrenzenden Lande. 3 Bändchen. Leipzig 1841—1844.
- Adler, Herm.**, Zur ältesten Geschichte Schlesiens. Progr. Realsch. am Zwinger. Breslau 1856, 26. 4<sup>o</sup>.
- Kopietz**, Die geographischen Verhältnisse Schlesiens im Alterthum. Progr. Progymn. Frankenstein 1890, 15.
- Wolff, O.**, Die Wanderungen der Ask in Europa, namentlich durch Schlesien. Prov.-Bl. N. F. 12. 1873, 539—543. 593—595.
- Szule, Kasimir**, Ueber die Ureinwohner zwischen der Weichsel und der Elbe. Corresp.-Bl. der D. Ges. f. Anthrop. 1884, 132—143.
- —, Ueber die Ureinwohner zwischen Weichsel und Elbe.  
S. A. aus dem Parlamentär. Wien 1889, 68.
- Loupold, Benj.**, Commentatio de Ligis et Quadis ethnicismi falso suspectis. Halis 1757. 3 Bg. 4<sup>o</sup>.
- Ketrzynski, Wojciech**, Die Lygier. Ein Beitrag zur Urgeschichte der Westslaven und Vindilen. Posen 1868. XI, 154. Mit Karte.
- Nehring, Wl.**, Ueber die Lygier.  
Schl. Vorz. IV. 1881, 79—86.
- Bandtke, G. S.**, Die Gebirgseinwohner in Schlesien sind keine Ueberreste alter Germanen.  
Prov.-Bl. Bd. 39. 1804, 414—426. Litt. Beil. 332—337. Dagegen Bear 1804, Litt. Beil. 289—297 und 1805, Litt. Beil. 65—68.
- —, Bekundung aus den ältesten Quellen der schlesischen Geschichte, dass die Gebirgseinwohner in Schlesien keine Ueberreste alter Germanen sind.  
Prov.-Bl. 56. 1812, 9—37.

- Worbs**, Die Gebirgsbewohner könnten doch wohl Ueberreste der ursprünglich deutschen Einwohner von Schlesien sein.  
Prov.-Bl. 55. 1812, 312—337.
- , Noch ein Wort über die Abstammung der schlesischen Gebirgsbewohner.  
Prov.-Bl. 56. 1812, 406—427, 503—511.
- Bandtke**, Georg Samuel, Adelungs, Vaters und Bandtkes gemeinschaftliche Meinungen über den Ursprung der schlesischen Gebirgsbewohner, als letztes Wort darüber.  
Prov.-Bl. 57. 1813, 317—323. 58, 46—65, 316—323.
- Sauermann**, J. W., Muthmaasslicher Beweis, dass Schlesiens erste Bewohner germanischen Stammes gewesen sind.  
Corresp. Schl. Ges. I. 1820, 79—81 und 121—122.
- A.**, Haben sich im Riesengebirge Reste der ältesten deutschen Bewohner Böhmens und Schlesiens erhalten?  
Riesengebirge in Wort und Bild. VII. 1887, 82—87.
- Platner**, C., Ueber Spuren deutscher Bevölkerung zur Zeit der slavischen Herrschaft in den östlich der Elbe und Saale gelegenen Ländern.  
Forschungen zur deutschen Geschichte. XVII, 409—512.
- Wendt**, G., Die Nationalität der Bevölkerung der deutschen Ostmarken vor dem Beginn der Germanisirung. Göttingen 1878, 63.
- Anton**, H. Gottl., Erste Linien eines Versuches über der alten Slaven Ursprung, Sitten, Gebräuche, Meinungen und Kenntnisse. Leipzig I. 1783, 165. II. 1789, 116.
- Schindler**, Ueber die ehemaligen slavischen Bewohner Schlesiens.  
Prov.-Bl. VIII. 1788, 397—402, 505—511.
- Meitzen**, Aug., Die Kulturzustände der Slaven in Schlesien vor der deutschen Kolonisation.  
Abh., B. Philosoph.-histor. Abtheil. d. Schl. Ges. 1864. Heft II, 72—96.
- Malinowski**, L., Zarysy zycia ludowego na Szląsku. Warszawa 1877, 95.
- Wattenbach**, Germanisirung der östlichen Grenzmarken des deutschen Reiches.  
Hist. Zeitschr. IX, 386—417.
- Meitzen**, Aug., Die Ausbreitung der Deutschen in Deutschland und ihre Besiedelung der Slavengebiete.  
Hildebrands (Conrads) Jahrbücher f. Nationalökonomie und Statistik. XXXII. Jena 1879, 1—59.
- Ropp**, Goswin, Frh. v. der. Deutsche Kolonien im 12. und 13. Jahrhundert. Festrede am Stiftungsfest der Universität. Giessen 1886, 23. 4°.
- Wendt**, Georg, Die Germanisirung der Länder östlich der Elbe. Progr. der Ritterakad. Liegnitz. I. (bis 1137). 1884, 91. II. 1889, 77. 4°.
- Stensel**, G. A. Har., Beiträge zur Geschichte der Einwanderung deutscher Kolonisten in Schlesien und der von ihnen bewirkten Gründung deutscher Dörfer und Städte.  
Uebers. der Arb. Schl. Ges. 1839, 194—200. (Nebst 3 Urkunden.) 1840, 114—119 (nebst 11 Urkunden), 121—132.
- Freitag**, G., Bilder aus deutscher Vergangenheit. II, 1, 5. Besiedelung des Ostens. Schlesien.  
Gesammelte Werke. XVIII. Leipzig 1888, 159—179.
- Korn**, Georg, Die Germanisirung Schlesiens.  
[In: Ein Culturbild der Provinz Schlesien. 1809, 1—10.]
- Weinhold**, Karl, Die Verbreitung und die Herkunft der Deutschen in Schlesien.  
Forschungen zur deutschen Landes- und Volkskunde, herausgeg. von A. Kirchhoff. II. Heft 3. Stuttgart 1887, 88.

- v. Zeschau**, Die Germanisirung des vormaligen tschechischen Glatzer Landes im 13. und 14. Jahrhunderte und die Stammeszugehörigkeit der deutschen Einwanderer.  
Glatzer Viertelj.-Schr. VII. 1887/88, 1—15, 97—123, 193—221, 296—323.
- Scholz**, Paul, Die Besiedelung des Riesengebirges und seines östlichen Vorlandes durch die Germanen.  
Wanderer im Riesengebirge. III. 1888, 125/6, 130—135.
- Regell**, Paul, Zur Kolonisation unseres Hochgebirges.  
Wanderer im Riesengebirge. III. 1888, 198—206. IV. 1889, 49.
- de Borchgrave**, E., Histoire des colonies belges qui s'établirent en Allemagne pendant le douzième et le treizième siècle.  
Ouvr.ouv. par l'acad. roy. de Belgique. Bruxelles 1865. 4°. 375. Vgl. Zeitschr. f. Gesch. Schl. VII. 1865, 372—374.
- Grünhagen**, C., Les colonies Wallonnes en Silésie, particulièrement à Breslau.  
Mém. Acad. r. d. Belg. XXXIII. 1867, 21. 4°.
- Knötel**, A., Schlesiens Antheil an der Besiedelung des Ordenslandes Preussen.  
Prov.-Bl. N. F. XIV. 1875, 7—12, 56—60.
- v. W., B.**, Das Verhältniss der Schlesier zum Ordenslande Preussen.  
Prov.-Bl. N. F. XIV. 1875, 261—271.
- Beheim-Schwarzbach**, Max, Geschichte der Hussiten-Ansiedelungen unter Friedrich II.  
Zeitschr. Preuss. Gesch. und Landesk. XIII. 1876, 395—466, 481—559.  
— —, Hohenzollersche Colonisationen. Leipzig 1874, 637.
- v. Gasteiger**, Gust., Die Zillerthaler Protestanten und ihre Ausweisung aus Tirol, actenmässig dargestellt. Meran 1892. VIII, 160.
- Beheim-Schwarzbach**, Die Zillerthaler in Schlesien. 1875, 100.
- Jubiläum**, Das, der Auswanderung der Zillerthaler.  
Rhein.-Westf. Zeitung. 10. Sept. 1887.

## B. Volkscharakter.

- (Jachmann)**, De dicto Scaligeriano: Silesii sunt barbari, variis rationibus refellendo. Vratislaviae 1762, 15. 4°.
- Sommer**, Casp., Dissertatio de Onophagia Silesiorum. Wittebergae 1677, 1682, 1698, 1714. 4°. 20. Deutsch Dresden und Leipzig 1701, 1703.
- v. Rahmel**, A. W. L., Ueber den Nationalcharakter der Schlesier.  
Pros. Schriften. Breslau 1790. I, 193—219.
- Klose**, Die Schlesier, ein fleissiges Volk.  
Prov.-Bl. 21. 1795, 1—34.
- Strusche**, H., Schlesische Art.  
Prov.-Bl. N. F. IV. 1865, 533—538.
- Bemerkungen** über den Verfall und die Verbesserung der Sittlichkeit unter der niederen Volksklasse, besonders auch mit Hinsicht auf Schlesien.  
Breslau 1804, 114.
- Charakter**, Ueber den, des Bauers, insonderheit in Schlesien.  
Prov.-Bl. 2. 1785, 11—21.
- Rüfen**, Die vom Ackerbau lebende Bewohnerschaft Schlesiens.  
Prov.-Bl. N. F. III. 1864, 22—24.
- Dr. T.**, Zur Charakterisirung der Schlesier, insbesondere der Landbevölkerung.  
Prov.-Bl. N. F. IV. 1865, 325—329.
- Drescher**, Rud., Personenskizze zur Charakterisirung eines schlesischen Landmannes.  
Prov.-Bl. N. F. XIV. 1875, 15—17.

**Bobertag**, Etwas über die Lebensart des schlesischen Landmannes.

Corresp. Schl. Ges. 1. 1820, 144.

**Wehrhan**, Ueber die schlesischen Landleute im südöstlichen Theile des Fürstenthum Liegnitz.

Prov.-Bl. 27. 1798, 238—251, 419—434. 28, 105—123, 449—459. 29. 1799, 16—27.

## 2. Anthropologie und Vorgeschichte.

### A. Anthropologie.

**Virchow**, R., Gesamtbericht über die von der Deutschen Anthropologen-Gesellschaft veranlassten Erhebungen über die Farbe der Haut, der Haare und der Augen der Schulkinder in Deutschland.

Archiv f. Anthr. XVI. 1885, 275—476.

### B. Vorgeschichte.

#### 1. Allgemeines.

**Büsching**, J. G., Verfügung, die Erhaltung und Aufbewahrung der schlesischen Alterthümer betreffend.

Prov.-Bl. 68. 1818, 101—108, 411—416.

— —, Kurze Anleitung bei Aufsuchung und Aufgrabung alter heidnischer Begräbnissplätze.

Prov.-Bl. 69. 1819, 193—199.

— —, Von den in Schlesien gefundenen und in die Sammlung der Hochschule durch Schenkung oder Kauf gekommenen Alterthümern.

Prov.-Bl. 69. (1879), 7—33, 501—517. 70, 53—56, 134—141, 236—239.

— —, Blätter für die gesammte Schlesische Alterthumskunde. 6 Hefte in 3 Bänden. 1820 bis 1822, 192. 5 Tafeln.

— —, Die heidnischen Alterthümer Schlesiens. Breslau 1820—1824. 4 Hefte mit 11 Tafeln und 20 Seiten Text. Fol.

— —, Alterthumsfunde der letzten Zeit.

Corresp. Schl. Ges. I. 1820, 262.

**Verzeichniss** des Museums schlesischer Alterthümer zu Breslau. Breslau 1863, 159. 2. Aufl. 1872, 180.

**Führer** durch die Sammlungen des Museums schlesischer Alterthümer in Breslau, von Eug. Kalesse. Breslau 1883, 64. Mit 23 Abbild. 2. Aufl. bearb. von Eug. Kalesse. Breslau 1885, mit 23 Abbild. 3. Aufl. bearb. von E. v. Czihak, A. Langenhan, C. Frantz, Ueberschär. Breslau 1891, 104. Mit 30 Abbild.

[S. A. aus Schlesiens Vorzeit. IV. (1884), 137—197.]

**Drescher**, Rud., Ueber den gegenwärtigen Stand der Ermittlungen auf dem Gebiete des schlesischen Heidenthums.

Schl. Vorz. I. 1866, 4—8, mit Tafel, 24—42. 1867, 72—81, 85—97, mit Ortsregister und archäol. Karte. [Arbeit von grundlegender Bedeutung. Die erste umfassende Uebersicht.]

**v. Dücker**, Vorgeschichtliche Spuren des Menschen in Schlesien.

N. Preuss. Zeit. 1869, Nr. 62. Beil. 14. März.

**Zimmermann**, J., Vorgeschichtliche Karte von Schlesien. Nach älteren und neueren Forschungen, insbesondere nach den Acten des Vereines für das Museum schlesischer Alterthümer bearbeitet und von diesem Vereine herausgeg. (abgeschlossen Dez. 1877). Breslau 1878. 4 Bl. 1 : 300 000.



- Zimmermann, J.**, Zur Kenntniss der Fundstätten prähistorischer Alterthümer in Schlesien.  
Schl. Vorz. III. 1876, 87—96, 232.
- Mertins, O.**, Die hauptsächlichsten prähistorischen Denkmäler Schlesiens.  
17. Jahresber. des Schl. Prov.-Verbandes der Gesellsch. für Verbreitung von Volksbildung. Breslau 1891, 40. Mit 6 Taf.
- Larisch, Frdr. Alex. Graf**, Betrachtungen über die Urzustände Schlesiens.  
Leobschütz 1886. VIII, 119.
- Biefel**, Die heidnischen Alterthumsfunde des letzten Jahres in Schlesien.  
Schl. Vorz. III. (1877), 180—188. (1878), 403—411. Mit Karte (präh. Col. bei Ratibor).
- Fund-Chronik**, Schlesiensche.  
Schl. Vorz. V. 1888, 15—19. 1889, 45—48, 61—66. 1890, 87—93. 1891, 127—132. 1893, 223—229.
- Grempler**, Prähistorische Funde aus Schlesien.  
Verh. Berl. Ges. f. Anthrop. 1889 (355)—(357).
- Cohn, Ferd.**, Prähistorische Pflanzenfunde in Schlesien.  
Corresp.-Bl. der D. Ges. f. Anthr. 1884, 101—108.
- Stöckel, R.**, Die prähistorischen Funde in Oberschlesien 1879.  
Schl. Vorz. III. 1880, 477—486, vgl. 1879, 404—409. Mit Karte.
- Langenhan, A.**, Urgeschichtliches aus der Grafschaft Glatz.  
Jahresber. Glatzer Geb.-Ver. IX. 1890, 45—47.
- Herrmann, L. Dav.**, Maslographia oder Beschreibung des schlesischen Massel mit seinen Schauwürdigkeiten. Brieg 1711, 329. 4<sup>o</sup>.
- Peschek, C. A.**, Litteratur der Ober-Lausitzer Alterthümer (1844).  
Abh. Naturf.-Ges. Görlitz. V, 1. 1848, 98—166. IX. 1859, 210—216.
- Moschkau, A.**, Ober-Lausitzer Alterthümer und deren Fundstätten.  
Saxonia. I. Zittau 1876, 32.
- —, Die prähistorischen Alterthümer der Ober-Lausitz und deren Fundstätten.  
N. Laus. Mag. 61. 1885, 79—131.
- Feyerabend**, Aeltere und neuere Funde aus der Ober-Lausitz.  
Verh. Berl. Ges. f. Anthrop. 1890, 257—261.
- —, Beziehungen der Ober-Lausitz zum Süden in vorgeschichtlicher Zeit.  
Verh. Berl. Ges. f. Anthrop. 1892, 410—416.

## 2. Steinzeit.

- Römer, Ferd.**, Durch Menschenhand bearbeitete Hirschgeweihstücke aus dem Diluvium bei Mondschütz (Kreis Wohlau).  
57. Jahresber. Schl. Ges. 1879, 181. 182.
- —, Steingeräthe aus heidnischer Zeit.  
Schl. Vorz. III. 1875, 34/5.
- Stöckel**, Ueber das Vorkommen von Feuersteinen in Oberschlesien.  
Verh. Berl. Ges. f. Anthrop. 1881, 187—189.
- —, Feuersteingeräthe (und ein Obsidianmesser) aus der Gegend von Ratibor.  
Verh. Berl. Ges. f. Anthrop. 1881, 104—106. 187—189.
- Brückner**, Ueber den heutigen Gebrauch von Schlittknochen in Schlesien.  
Verh. Berl. Ges. f. Anthrop. 1872, 42.

## 3. Metallzeit.

(ohne genauere Zeitbestimmung).

- Virchow**, Die Wege der Bronze-Cultur.  
Verh. Berl. Ges. f. Anthrop. 1873, 168. 169.
- Luchs, Herm.**, Schlesiensche Bronzen.  
Schl. Vorz. III. 1875, 31—33. Mit 3 Tafeln.

- Dieck**, Ueber die Bronzefrage.  
Schl. Vorz. III. 1875, 26—31. Mit 3 Tafeln.
- Biefel**, Vergleich einiger etruskischer und schlesischer Bronzen.  
Schl. Vorz. III. 1876, 68—75.
- Klose**, W., Zur schlesischen Bronzefrage.  
Schl. Vorz. IV. 1884, 237—245.
- Langenhan**, A., Fibelfunde in Schlesien.  
Schl. Vorz. V. 1890, 95—112. Mit 4 Tafeln.
- v. Wechmar**, Freih., Ueber die Technik der Bewohner Schlesiens im Alterthum.  
32. Jahresber. Schl. Ges. 1854, 52—56.
- Wattenbach**, Ueber den bei Ober-Kehle (Kreis Trebnitz) gefundenen Bronzewagen.  
Zweiter Bericht des Mus. Schl. Altert. 1860, 6, 7.
- Undset**, Das erste Auftreten des Eisens in Nordeuropa. Eine Studie in der vergleichenden vorhistorischen Archäologie, deutsch von J. Mestorf. Hamburg 1882, 524.
- Grempler**, Der Schmelzofen von Mönchmotschelnitz bei Wohlau.  
Schl. Vorz. V. 1893, 218—222.

#### 4. Römische Zeit.

- Kruse**, Fr., Budorgis oder etwas über das alte Schlesien vor Einführung der christlichen Religion, zu den Zeiten der Römer, nach gefundenen Alterthümern und den Angaben der Alten.  
Büschings Wöch. Nachr. f. Freunde der Gesch. IV. Leipzig 1819, Sonderabdruck XII, 179. Mit 2 Abbild. und 1 Karte.
- Halwinger**, A., Ueber den lateinischen Namen des Riesengebirges (Asci-burgius mons).  
Riesengebirge in Wort und Bild. VI. 1886, 13—15.
- Handelsstrassen**, Ueber die alten, von der Donau nach den Mündungen der Oder und Weichsel.  
Ann. der Erdk. VIII. 1833, 321—324.
- v. Sadowski**, J. N., Die Handelsstrassen der Griechen und Römer durch das Flussgebiet der Oder, Weichsel, des Dnjepr, Njemen an die Gestade des Baltischen Meeres, aus dem Polnischen übersetzt von Albin Kohn. Jena 1877, 210. Mit 2 Karten und 3 lithogr. Tafeln.
- Kayser**, Die geographischen Arbeiten des Ptolemäus, mit besonderer Beziehung auf deren Anwendung in dem Werke von v. Sadowski.  
Corresp.-Bl. D. Ges. f. Anthrop. 1880, 51—55.
- v. Keltch**, V., Alte Heerstrassen in Schlesien.  
Schl. Vor. II. 1875, 241—243.
- Virchow**, Eröffnungsrede des 17. Anthropologen-Congresses zu Stettin.  
Corresp.-Bl. der D. Ges. f. Anthrop. 1886, 67—80. (S. 78: Der Handelsweg der Römerzeit durch Schlesien.)
- Schramm**, A. J., Römische Münzen, gefunden bei Bieskau, Rosen und Zauchwitz bei Leobschütz, und Nachricht über die Münz-Sammlung des Justiz-Commiss. Mader zu Leobschütz.  
Corresp. Schl. Ges. 1. 1820, 205—208.
- Linge**, Carl, Denkwürdigkeiten Oberschlesiens. Progr. Gymn. Ratibor, 1822, 18. 4<sup>o</sup>.  
(S. 9—18 Römische Münzfunde). Vgl. dazu Büsching, Prov.-Bl. 1822 (Litt.-Beil.) 206—213.
- Hänisch**, Ed., Verzeichniss der römischen Münzen des Gymnasiums. Progr. Gymn. Ratibor 1842, 20. 4<sup>o</sup>.

- Wunster, K.**, Die Schnitsch, eine Station des alten Landhandels. Liegnitz 1827, 118.
- Neugebauer**, Aus dem Verkehr der Römer in Schlesien (Münzen).  
Prov.-Bl. N. F. I. 1862, 306.
- Mockrauer, S.**, Aschenplätze aus römischer Zeit bei Blottnitz (unweit Tost).  
Verh. Berl. Ges. f. Anthrop. 1880, 276.
- v. Sallet, A.**, Griechische und römische Münzen aus der Ober- und Nieder-Lausitz.  
N. Laus. Mag. 43. 1866, 51—55. 51. 1874, 259—263.
- Kundmann, Joh. Chrn.**, Von einem unweit Görlitz gefundenen metallenen Bildgen, so vor ein Götzenbild der Isis gehalten wird.  
Bresl. Samml. VIII. 1719, 721—724. Rariora naturae et artis. 1737, 287—292.

### 5. Zeitalter der Völkerwanderung.

- Grempler**, Der Fund von Sackrau. Brandenburg u. Berlin 1887. 16 Fol.  
Mit 5 Taf. und 1 Karte.
- , Der II. und III. Fund von Sackrau, bearbeitet mit Unterstützung von  
A. Langenhan. Berlin 1888. 16 Fol. mit 7 Tafeln.
- Cohn, Ferd.**, Gefäße aus Taxusholz in den Gräberfunden von Sackrau.  
66. Jahresber. Schl. Ges. 1888, 164—165.

### 6. Slavische Zeit.

- Virchow**, Die slavischen Funde in den östlichen Theilen von Deutschland.  
Corresp.-Bl. der. D. Ges. f. Anthrop. 1878, 128—137. Auszug von Saalborn:  
N. Laus. Mag. LV. 1879, 303—314.
- , Eröffnungsrede der XV. allgemeinen Versammlung der Deutschen  
Anthropologen-Gesellschaft zu Breslau.  
Corresp.-Bl. der D. Ges. f. Anthrop. 1884, 65—75. (Problem der Trennung  
slavischer und germanischer Funde.)
- Buscham, Georg**, Germanen und Slaven. Eine archäolog. anthrop. Studie.  
Natur und Offenbarung. XXXVI. 1890, 257—273, 332—348, 417—433.
- Müller, Sophus**, Ueber slavische Schläfenringe.  
Schl. Vorz. III. 1877, 189—197; vgl. IV. 1886, 568. 569.
- Friedländer, Julius**, Der Kawallener Silberfund, Münzen und Schmuckstücke  
um das Jahr 1010 nach Chr. Geb. vergraben. Nebst einem Anhang  
über einen Silberfund von Schimmerau.  
Schl. Vorz. I. 1870, 171—177.
- , Der Münzfund von Wättrisch (11. Jahrh.).  
Schl. Vorz. IV. 1884, 227—231.
- Friedensburg, F.**, Schlesische Münzfunde.  
Schl. Vorz. III. 1880, 486—489.
- , Der Silberfund von Karowane (Ende des X. Jahrh.).  
Schl. Vorz. III. 1877, 226—231.
- , Der Dahsauer Münzfund (nach 1183).  
Schl. Vorz. III. 1877, 197—200.
- , Der Gniechwitzter Münzfund (Ende des X. Jahrh.).  
Schl. Vorz. III. 1878, 422—424.
- v. Kaufmann**, Der Silberfund in Gniechwitz.  
Verh. Berl. Ges. f. Anthrop. 1884, 286—288.
- Friedensburg, F.**, Der Marschwitzer Münzfund.  
Schl. Vorz. III. 1877, 243—245.
- Bahrfeldt, Emil**, Der Marschwitzer Bracteatenfund (bald nach 1195).  
Schl. Vorz. IV. 1885, 265—282. Zeitschr. für Numism. 1885, 1—32.  
Mit 2 Taf.

- Bahrfeldt, Emil**, Der Münzfund von Rudelsdorf (nach a. 1000).  
Schl. Vorz. IV. 1887, 587—591.
- —, Der Peisterwitzer Denarfund (bald nach a. 1000).  
Schl. Vorz. IV. 1887, 613—617.

### 7. Vorgeschichtliche Wohnplätze.

- Knoblauch, G.**, Muthmaassliche erste Spuren von Pfahlbauten in Schlesien (bei Ratibor).  
Schl. Prov.-Bl. N. F. VII. 1869, 110.
- Langenhan, A.**, Urgeschichtliches aus Oberschlesien.  
Schl. Zeitung 30. März. 1899, Nr. 226. (Lösstationen Oberschlesiens.)
- Hodann, Jul.**, Die Aschenfelder bei Trebnig und die dortigen archäologischen Funde.  
Schl. Vorz. II. 1875, 235—240. Mit Karte. Vgl. Prov.-Bl. XIII. 1874, 418—421.
- Luchs, Herm.**, Aschenfeld von Gniechwitz.  
Schl. Vorz. III. 1876, 113. 114.
- Virchow**, Ueber alte Ansiedelungen auf einer früheren Oder-Insel bei Glogau.  
Verh. Berl. Ges. f. Anthrop. 1871, 112—115.

### 8. Vorgeschichtliche Wälle.

- Behla, Rob.**, Die vorgeschichtlichen Rundwälle im östlichen Deutschland. Mit einer prähistorischen Karte. Berlin 1888, 210.
- Schuster, Oscar**, Die alten Heidenschanzen Deutschlands, mit spezieller Beschreibung des Ober-Lausitzer Schanzensystems. Dresden 1869. III, 138. Mit Karte und 2 Plänen.  
S. A. aus Oesterr. milit. Zeitschr.
- Jäckel**, Ueber die Schwedenschanzen.  
35. Jahresber. Schl. Ges. 1857, 56—60.
- Jakel, F. W.**, Ringwälle, Steinwälle und Heidenkirchhöfe, besonders in Schlesien.  
Prov.-Bl. N. F. IV. 1865, 65—73, 195—199.
- Zimmermann, J.**, Untersuchungen einiger Ringwälle, Schanzen und Burgenberge.  
Schl. Vorz. II. 1874, 206—215; vgl. III. 1876, 90. 1877, 185.
- Vug, Oscar**, Schlesische Heidenschanzen, ihre Erbauer und die Handelsstrassen der Alten. Ein Beitrag zur deutschen Vorgeschichte. Grottkau 1890, 504. Mit 118 Abb. und 2 Karten.
- Söhnel**, Die schlesischen Rundwälle.  
Schles. Zeitung. 1873 No. 40.
- Schramm, A. J.**, Die Heidenberge oder Schwedenschanzen bei Deutsch-Neukirch.  
Corresp. Schl. Ges. Bd. I. 1820, 314—318. Nachtrag dazu von Pastor Jacob in Rösnitz, 318 und 319.
- Klose**, Rundwälle im Kreise Löwenberg.  
Verh. Berl. Ges. f. Anthrop. 1888, 321.
- Rösch, C. L.**, Die alten Schanzen der Ober-Lausitz.  
N. Laus. Mon.-Schr. 1805. I, 19—44. II, 46. 47.
- Preusker**, Landgräben und Wälle aus der Vorzeit.  
N. Laus. Mag. VIII. 1830, 268—271.
- Cotta, Bernh.**, Ueber ringförmige Erdwälle und andere aus Schlacken bestehende Wälle in der Ober-Lausitz.  
N. Laus. Mag. XVII. 1839, 116—125.

**Schiffner, Alb.**, Die sogenannten Heidenschanzen in der Ober-Lausitz.

N. Laus. Mag. XVIII. 1840, 32—41.

**Haupt**, Die Ober-Lausitzer Schlackenwälle.

N. Laus. Mag. XLIV. 1868, 379—395.

**Virchow**, Ueber die gebrannten Steinwälle der Ober-Lausitz.

Verh. Berl. Ges. f. Anthrop. 1870, 257—271; vgl. 461—468.

## 9. Vorgeschichtliche Kunstwerke.

**Worbs**, Ueber heidnische Opferkessel auf Felsen des Riesengebirges.

Prov.-Bl. 53. 1811, 230—248. 64, 1816, 124, 125.

**Moseh**, Die alten heidnischen Opferstätten und Steinalterthümer des Riesengebirges. Mit Abbild.

N. Laus. Mag. XXXII. 1855, 278—309. Mit 17 Tafeln (auch S. A. 34).

**Hieronymi, Paul**, Steinalterthümer im Riesengebirge.

Wanderer im Riesengebirge. I. 1882, 6, 7. 8. 8, 3. 4. 9, 1. 2.

**Gruner, H.**, Opfersteine Deutschlands. Eine geologisch-ethnographische Untersuchung. Mit eingedruckten Holzschnitten und vier Steintafeln. Leipzig 1881, 63.

**Büsching, Joh. Gust. Glb.**, Die Alterthümer des Zobtenberges.

Prov.-Bl. 78. 1823, II, 319—324. 406—423.

**Nehring, Wl.**, Die Jungfrau mit dem Fisch am Zobten.

Schl. Vorz. II. 1875, 223—227. Mit Taf. S. A. als Festgabe für die Mitglieder des Anthropologen-Congresses (1884), unter dem Titel: W. N. Die Steinalterthümer auf dem Zobtenberge. 15. 8°.

**Rhenius**, Zu den Zobten-Alterthümern.

Schl. Vorz. IV. 1886, 571.

## 10. Vorgeschichtliche Gräber.

**Droscher, Rud.**, Die Arten der Heidengräber in Schlesien. Mit 1 Tafel Abbild.

Prov.-Bl. N. F. VII. 1868, 340—343.

**Adler, Herm.**, Ueber den nationalen Ursprung der heidnischen Begräbnisstätten in Schlesien.

Prov.-Bl. N. F. VI. 1867, 325—336.

**Luchs, Herm.**, Verzeichniss der Ausstellung ganzer heidnischer Gräberfunde.

Schl. Vorz. II, 217—221.

**Henelius, ab Hennenfeld, Nic.**, Urnae mortuales in variis locis effossae ubi ostendantur?

Silesiogr. renovata. I. 371—381; vgl. 717.

**Urnae Vratislaviensis et Ranserenses ad pagum Ransern 1614 effossae.** Vratislaviae 1667.

**v. Schweinitz, Hans Chrph.**, De urnis Schweinitzio-Cranensibus. Zittau 1685. Fol.

**Stieff, Chr.**, De urnis in Silesia Lignicensibus atque Pilgramsdorffensibus epistolae. Vratislaviae et Lipsiae 1704, 64. 4°.

**Kundmann, Joh. Chrn.**, Dissertatio de urnis. Lipsiae 1706. 4°.

— —, Heidnische Todten-Töpfe unweit Breslau (Gräbschen, Klein-Mochbern, Gandau, Pöpelwitz) und neue Funde bei Massel.

Bresl. Samml. XXIII. 1723, 171—188. Mit 1 Tafel.

— —, Neue Entdeckung vieler Heydnischen Todten-Töpfe in unterschiedlichen Orten unweit Breslau.

Rariora naturae et artis. 1737, 305—348.

- Volkman**, Georg Anton, Von unterschiedenen Urnis sepulchralibus oder Todten-Töpfen.  
Silesia subterranea. (1720), 303—327, 341—344.
- Worbs**, Sind die Urnen-Begräbnisse des östlichen Deutschlands slavischen oder deutschen Ursprungs.  
Krusse's Deutsche Alterth. I, 1. 1824, 39—53.
- Neumann**, Ueber die Frage: Ob die in den ehemaligen Slavenländern gefundenen Urnen slavischen oder germanischen Ursprungs sind? mit besonderer Rücksicht auf die Lausitz.  
v. Ledeburs Allg. Archiv. XV. 1834, 193—212.
- Drescher**, R., Ueber Urnenfunde am Striegauer Wasser bei Grunau. Nebst Folgerungen über die Herkunft schlesischer Urnenfundstätten.  
Prov.-Bl. N. F. I. 1862, 405—416. 471—486. Mit 1 Tafel Abbild. und 1 Situationsplan. Dazu S. 549—555 E. Wendroth, Slavisch oder Germanisch?
- Büsching**, J. G. G., Die Stellung der Gefässe in den alten Begräbnishügeln. (Nebst einer Tafel.)  
Corresp. Schl. Ges. 1. 1820, 234—35.
- Haupt**, K., Plastik und Malerei an schlesischen Urnen.  
Schl. Vorz. II. 1871, 71—91. Mit 3 Tafeln.
- Virchow**, Ueber nordische bemalte Thongefässe und über die archäologische Bestimmung einiger Epochen unserer Vorzeit.  
Verh. Berl. Ges. f. Anthrop. 1874, 110—116.
- Luchs**, Herm., Die bemalten Gefässe in den heidnischen Gräbern Schlesiens.  
Schl. Vorz. II. 1875, 263—271.
- Zimmer**, Martin, Die bemalten Thongefässe Schlesiens aus vorgeschichtlicher Zeit. Breslau 1889, 32 Fol. Mit 7 Bildtafeln und 1 Karte von Schlesien.
- Schenkemeyer**, Die erste sicher in Schlesien gefundene Gesichtsurne.  
Schl. Vorz. III. 1875, 34.
- Klose**, Gesichtsurnen von Dürschwitz, Kr. Liegnitz.  
Verh. Berl. Ges. f. Anthrop. 1887 (288/9).
- Biefel**, R., Schlesische Reihengräber.  
Schl. Vorz. II. 1874, 201—206. Mit 2 Tafeln.

### 3. Gaukunde, Grenzen, allgemeine Siedlungskunde.

#### A. Gaukunde.

- v. Helfert**, J. A., Die ehemalige Waldveste Böhmen.  
Mitth. Geogr. Ges. XIII. Wien 1862, 489—508.
- Freytag**, Gust., Deutsche Ansiedler im schlesischen Grenzwalde.  
Im neuen Reich. I. 1871, 6—16, 55—65, 94—104. Wieder abgedruckt Gesammelte Werke. Leipzig 1887. XVI, 419—463.
- Meitzen**, Aug., Ueber die schlesische Preseka und andere Grenzverhaue des Mittelalters.  
Verh. Berl. Ges. f. Anthrop. 1873, 12—18. 1874, 25.
- Grünhagen**, Colmar, Der schlesische Grenzwald (preseca).  
51. Jahresber. Schl. Ges. 1873, 193. Zeitschr. f. Gesch. Schl. XII. 1874, 1—18.
- Schulte**, J. W., Die Preseca.  
[Cod. Dipl. Sil. XIV. Einl. XXX—XXXIII.]
- v. Ledebur**, Leop., Ueber die uralten Walllinien zwischen Elbe und Weichsel.  
v. Ledeburs Archiv. XI. 1833, 347—354.
- Worbs**, Kleine historische Aufsätze.  
Prov.-Bl. 35. 1802, 3—19. [Enthält Angaben über: die Dreigräben, „Ilva“, den Namen Sudeten etc.]

- Keller**, Nachricht über die Dreigräben.  
Prov.-Bl. 82. 1825, 15—24, 144—145.
- Schulte**, J. W., Die Dreigräben.  
Prov.-Bl. N. F. XI. 1872, 568—569.
- Virchow**, Die Dreigräben in Niederschlesien.  
Verh. Berl. Ges. f. Anthropol. 1874, 15—25. (Enthält auch einen Bericht von J. W. Schulte.)
- Schönwälder**, Zwischen Elbe und Oder, eine Grenzschau.  
N. Laus. Mag. 57. 1882, 385—401.
- Gaue** der Ober-Lausitz.  
N. Schl. Arch. I. 1824, 310.
- Worbs**, Erläuterung der Ober-Lausitzischen Grenzurkunde von 1213.  
Neues Archiv f. Gesch. Schlesiens und der Lausitz. II, 319—357. Vgl. N. Laus. Mag. XII. 1884, 449—472.
- Schiffner**, Alb., Die zwischen der Krone Böhmen und dem bischöfl. Meissnischen Stuhle in der ersten Hälfte des 13. Jahrh. aufgerichtete, vorzüglich die Ober-Lausitz betreffende Grenzbestimmungsurkunde. Beleuchtet von ihrer geograph. und topograph. Seite.  
N. Laus. Mag. XII. 1884, 42—69, 195—226, 320—355. Dagegen Worbs ebenda 449—472. Entgegnung Schiffners XIII. 1835, 224—232, 276—282. Ein Nachtrag 283—295. Vgl. Brantl XIV, 208.
- Kalina** von Jäthenstein, Math., Noch Einiges über die Ober-Lausitzische Gränzurkunde von 1213.  
N. Laus. Mag. XIV. 1836, 289—302.
- Krolmus**, Wenzel, Erklärung der altslavischen Ortsnamen in der die Ober-Lausitz betreffenden Gränzbestimmungsurkunde.  
N. Laus. Mag. XVI. 1838, 155—170.
- Schönwälder**, Die drei ersten Abschnitte der bischöfl. Meissnischen Grenzurkunde von 1241.  
N. Laus. Mag. 55. 1879, 366—373.
- Preusker**, Der Bischöflich-Meissnische Sprengel in Bezug auf die Ober-Lausitz.  
N. Laus. Mag. XII. 1834, 382—386.
- Köhler**, G., Der Gau Görlitz.  
N. Laus. Mag. XXXV. 1859, 330—332.
- Schönwälder**, Ueber die Grenzen des Gaus Zagost.  
N. Laus. Mag. 54. 1878, 294—304.
- v. Keltzsch**, Wo lag das Mägdeland? (Schles. Gaugrenzen.)  
N. Laus. Mag. 59. 1883, 314—337.
- 
- v. Ledebur**, Leop., Die Burggrafschaften und Landbezirke des alten Schlesiens.  
v. Ledeburs Archiv. XVIII. 1835, 3—39.
- Kunisch**, J. G., Zur Geschichte der ältesten Verfassung Schlesiens.  
Prov.-Bl. 126. 1847, 193—205, 291—302.
- Houling**, H., Die schlesischen Castellaneien bis 1250.  
Zeitschr. f. Gesch. Schl. X, 96—107. Dazu: Wernicke XIX, 406—409, XXII, 334.
- Houling**, H., Die schlesischen Castellaneien von 1251—1280.  
Zeitschr. f. Gesch. Schl. XIV. 1878, 208—214.
- Worbs**, Wie sind die Kreise, nach welchen Schlesien bis jetzt eingetheilt wird, entstanden?  
Prov.-Bl. 62. 1815, 327—338.
- Matzig**, Otto, Ein Grenzstein des Fürstentums Neisse.  
Schl. Vorz. IV. 1886, 570.

## B. Schlesiens Grenzen.

- v. **Martens**, Recueil des principaux traités. VI. Göttingen 1800, 706. Suppl. VI. Göttingen 1818, 273.
- d' **Angelberg**, Comte (d. i. Chodzko), Recueil des Traités de la Pologne de 1762 à 1862. Paris et Leipzig 1862.  
Dazu Neigebaur, Heidelberger Jahrbücher. LV. 1862, 531.
- Betrachtungen** über den Frieden zu Tilsit in Hinsicht Schlesiens.  
Prov.-Bl. 46. 1807, 189—194.
- Grenzverhältnisse** der östlichen Provinzen der Preuss. Monarchie. Hamburg 1842.
- E.**, Ist Schlesien im Falle eines Krieges hinlänglich gegen Osten geschützt.  
Prov.-Bl. 129. 1849, 36—39.
- Neigebaur**, Die älteste Grenzurkunde zwischen Polen und dem Militscher Kreise (1531).  
v. Ledeburs Archiv. V. 1831, 62—67.
- Dittmann**, Dan., Die älteste ungedruckte Urkunde über die Grenzverhältnisse zwischen Schlesien und Polen.  
v. Ledeburs Archiv. II. 1830, 357—360. [Betrifft die Grenze bei Lubschau, Kreis Lublinitz.]
- Daniel**, Ueber die Grenzstreitigkeiten zwischen Schlesien und Polen.  
Prov.-Bl. 98. 1838, 244—249.
- Neigebaur** und **Falts**, Neue Gränzbestimmung zwischen Schlesien und Polen (1836).  
Ann. der Erdk. 3. Reihe. IV. Bd. 1837, 203—229.
- Grenze**, Die, zwischen Schlesien und Polen.  
Prov.-Bl. N. F. III. 1864, 134—137.
- Severien**, Ueber das vormalig schlesische Fürstenthum S.  
Ann. der Erdk. IV. 1831, 30—42.
- Biermann**, G., Zur Geschichte der Herzogthümer Zator und Auschwitz.  
Sgb. Wien. Akad. phil. hist. Klasse. XL. 1862, 594—631.
- v. **Zedlitz**, Preussens Grenzen gegen Krakau.  
Zeitschr. f. Kriegsk. XIII. 1823, 199.
- Biermann**, G., Ueber die provincia Holacensis.  
Zeitschr. f. Gesch. Schlesiens. X. 1863, 358—368. Vgl. desselben Gesch. der Herzogth. Troppau und Jägerndorf. Teschen 1874, 47—53.
- (**Hellmann**), Die südwestliche Grenze des Bisthums Breslau im 13. Jahrh.  
Schl. Kirchen-Bl. 1867, 423. (Bezieht sich auf das Oppaland.)
- Dudik**, B., Des Herzogthums Troppau ehemalige Stellung zur Markgrafschaft Mähren. Wien 1857, 374.
- Gränzt-Becess**, Schlesischer, wie solcher von Ihre Kgl. Maj. in Preussen und der Königin von Ungarn und Böhmeim Maj. allerhöchst hierzu ernannten Commissariis a. 1742 errichtet worden. Breslau, Joh. Gott. Korn. 1743. 4°. Nebst Anlagen 11 Bogen.
- Palacky**, Fr. und **Kalaussek**, J., Mappa historica regni Bohemiae.  
Abh. Böhm. Ges. Wiss. 6. Folge. VIII, 39. Mit Karte.
- Tomak**, Wenzel Wladiwoj., Aelteste Nachrichten über die Herrschaften Braunau und Politz bis zur Zeit des Hussitenkrieges. Prag 1857, 91.  
(Uebersetzung eines böhm. Aufsatzes in der Zeitschrift Památky archaeologicke a mistopisne 1857).
- Grenzstreitigkeit**, Nachricht von einer zwischen Lauban und Berthelsdorf ehemed gewesenem; welche zugleich die wahre Landesgrenze betrifft.  
Oberlaus. Arb. III. 1752, 202—211.



## C. Allgemeine Siedlungskunde.

### Schlösser und Festungen Schlesiens.

Der forschende Schlesier. 1758, 169—208, 217—224, 233—240. (Beuthen a/O. bis Kaltenstein).

### Worbs, Historische Nachrichten von den ältesten Burgen Schlesiens.

Archiv von und für Schlesien. 1812, 65/6, 73/5, 82/4, 87/8.

### Worbs, Beiträge zur Geschichte der schlesischen Burgen.

Prov.-Bl. 1821, 73, 507—525; 74, 293—304, 532—540; 1823, 77, 1—26.

### Fischer, Chr. Fr. Em. und Stuckart, C. Fr., Geschichte und Beschreibung der ehemaligen Burgvesten und Ritterschlösser der Preuss. Monarchie. Schweidnitz 1821. I, II, 306, III, 288.

### Müller, Karl Am., Vaterländische Bilder in einer Geschichte und Beschreibung der alten Burgfesten und Ritterschlösser Preussens. I. Die Burgfesten und Ritterschlösser Schlesiens. Glogau 1837, 551. Mit 12 Abbild.

### Dunker, A., Die ländlichen Wohnsitze, Schlösser und Residenzen der ritterschaftlichen Grundbesitzer in der preuss. Monarchie. Mit colorirten Kupfern. Aus Schlesien die Schlösser: Auras, Ottmachau, Dobrau, Gross-Wartenberg etc. etc.

### Tschoppe, G. A. und Stenzel, G. A., Urkundensammlung zur Geschichte des Ursprungs der Städte und der Einführung und Verbreitung deutscher Kolonisten und Rechte in Schlesien und der Ober-Lausitz. Hamburg 1832. XVI, 656. 4<sup>o</sup>.

### M., Die schlesischen Mediatstädte.

Prov.-Bl. 52. 1810, 121—128.

### Meitzen, Aug., Urkunden schlesischer Dörfer, zur Geschichte der ländlichen Verhältnisse und der Flureintheilung insbesondere. Breslau 1863, 392. 4<sup>o</sup>. (Cod. Dipl. Sil. IV.)

— —, Die deutschen Dörfer nach der Form ihrer Anlage und deren nationaler Bedeutung. Berlin 1872, 15.

### Dörfer, Von den, in Schlesien.

Prov.-Bl. 8. 1788, 339—344.

## 4. Sprachgrenzen, Mundarten, Ortsnamen, Personennamen.

### A. Die Sprachgrenze und ihre Verschiebung.

### Bandtkie, J. S., Wiadomości o języku Polskim w Szląsku i o Polskich Szlązakach.

Mrówka (Die Ameise) 1821. I, 231—244, II, 48—68. (Wichtig der einleitende Bericht über die damalige Ausbreitung und die Grenzen der polnischen Sprache in Schlesien).

### Hoffmann, Heinr., Das Gebiet der slavischen Sprache in Schlesien zu Anfange des 18. und zu Anfange des 19. Jahrhunderts.

Mon.-Schr. von und für Schlesien. 1829. I, 233—236.

### Eberth, Karl, Aufforderung, eine Sprachkarte von Schlesien betreffend.

Prov.-Bl. 122. 1845, 390—392.

### Hundrich, G. L. Fr., Nachrichten über die polnischen und die anderen ausserdeutschen Sprachverhältnisse der Provinz Schlesien.

Uebers. Arb. Schl. Ges. 1843, 45—72. 1844, 81—94. 1845, 73—86.

— —, Uebersicht der gesammten ausserdeutschen Sprachverhältnisse im preuss. Staate.

Uebers. Arb. Schl. Ges. 1846, 227—241.

- Weinhold, Karl**, Schlesien in sprachlicher Hinsicht.  
Prov.-Bl. N. F. I. 1862, 521—524.
- —, Die Verbreitung und die Herkunft der Deutschen in Schlesien.  
Forschungen zur Deutschen Landes- und Volkskunde. II, 161—198. Stuttgart 1887.
- Kattner, E.**, Die sprachlichen Marken Preussens.  
Unsere Zeit. N. F. IV. 1868, 205—219.
- Held, F.**, Das deutsche Sprachgebiet von Mähren und Schlesien. Brünn 1888, 16. Mit 4 Karten.
- Weltzel, A.**, Zur Sprachgrenze Oberschlesiens (a. 1665).  
Prov.-Bl. N. F. XII. 1878, 601.
- Fischer**, Königliche Verordnungen Friedrichs II., die polnische Sprache in Oberschlesien betreffend.  
Prov.-Bl. 85. 1827, 556—562.
- Steiner**, Ueber die Einwendung gegen die nach Oberschlesien verordneten deutschen Pfarrgehülfen. Breslau 1790.
- Bendschmidt, F.**, Ueber die Verbreitung der deutschen Sprache in Oberschlesien.  
Prov.-Bl. 99. 1834, 341—349, 425—433.
- Wuttke, H.**, Der Sprachenkampf in Schlesien.  
(Interessant der Verweis auf mittelalterliche Urkunden über den Sprachenkampf). Prov.-Bl. 119. 1874, 82—85.
- v. Koschützki, C.**, Zum Sprachenkampf in Schlesien.  
Prov.-Bl. 119. (1844), 223—226, 695—696. 124. (1846), 56—58. Der erste Aufsatz bezeugt die Polonisierung einer deutschen Kolonie Friedrichs des Gr. (Gross-Wilkowitz, Kr. Beuthen).
- Spittigerber**, Zum Sprachenkampf in Schlesien.  
Prov.-Bl. 119. (1844), 485—487.
- Eberth, Karl**, Der Sprachenkampf in Schlesien.  
Prov.-Bl. 122. (1845), 449—454. 123. (1846), 627—630. Nur Zusammenfassung fremder Aeusserungen.
- Bischof, K.**, Soll der Unterricht in der Volksschule in der Muttersprache ertheilt werden? mit Rücksicht auf die Schulen polnischer Gegenden Schlesiens.  
Prov.-Bl. 129. 1849, 515—522.
- Heimbrod**, Ueber die deutsche Sprache in dem polnischen Oberschlesien.  
Progr. Gymn. Gleiwitz 1865, 23. 4<sup>o</sup>.  
(Wieder abgedr. Schl. Prov.-Bl. N. F. VI. 1867, 1—7, 79—89. Nachtrag 213 und selbständig. Ober-Glogau 1872, 25.)
- Baron**, Zur Frage der Germanisirung der polnischen Bevölkerung Oberschlesiens durch die Volksschule.  
Prov.-Bl. N. F. XI. 1872, 113—121.
- T. S.**, Zur ober-schlesischen Unterrichtsfrage.  
Prov.-Bl. N. F. XI. 1872, 500/1.
- Preis, J.**, Ein Wort über die „Germanisirung“ der polnischen Bevölkerung Oberschlesiens.  
Prov.-Bl. N. F. XI. 1872, 292—297. Vgl. Allg. Zeitung 1872 No. 102.
- Morgenbesser, Mich.**, Mittheilung über die Sprachverhältnisse einiger Dörfer aus dem Ohlauer, Brieger und Falkenberger Kreise.  
Uebers. Arb. Schl. Ges. 1843, 72—73.
- Beste**, Letzte, der polnischen Sprache in der Umgebung von Breslau.  
Prov.-Bl. N. F. IV. 1865, 435.
- Wuttke, K.**, Nationale Kämpfe im Kloster Trebnitz. 1. Die Polonisierung des Stiftes. 2. Die Regermanisirung.  
Zeitschr. f. Gesch. Schlesiens. XXIV. 1890, 1—30. XXV. 1891, 42—69.

**Andree, Rich.**, Wendische Wanderstudien. Zur Kunde der Lausitz und der Sorbenwenden. Stuttgart 1874, 191. Mit Holzschn. und 1 ethnogr. Karte.

**Muka, E.**, Statistika hornjoluziskich Serbow pruskeho kralestwa. Časopis Maticy Serbskeje. XXXVIII. Budyšin 1885.

## B. Deutsche Mundarten.

### 1. Grammatik und Wortschatz.

**Trömer, P.**, Die Litteratur der deutschen Mundarten. Halle 1857, 18. 23. 24.

**Kletke, Karl**, Bibliographie der grammatikalischen, lexikalischen und litterarhistor. Arbeiten über die Dialecte Nord- und Mittel-Deutschlands. Bes. Beil. des Preuss. Staatsanz. 1869. (9. X. No. 237.)

**Mentz, Ferd.**, Bibliographie der deutschen Mundartenforschung. Grammatiken deutscher Mundarten. II. Leipzig 1892, 93—99.

**Küster, Ewald**, Der schlesische Dialekt in der Litteratur. Ein Nachweis der Schriften über und in der schlesischen Mundart. Riesengebirge in Wort und Bild. VIII. Marschendorf 1888, 101—110.

**Litteratur, Zur**, des schlesischen Dialectes speciell in Böhmen. Riesengebirge in Wort und Bild. IX. 1889, 33—35.

**Rückert, Heinrich**, Entwurf einer systematischen Darstellung der schlesischen deutschen Mundart im Mittelalter.

Zeitschr. f. Gesch. Schl. Breslau. VII. 1866, 1—34. VIII. 1867, 1—30. 235—266. IX. 1868, 27—72. 311—345. XI. 1870, 97—120. 328—343.

—, Entwurf einer systematischen Darstellung der schlesischen Mundart im Mittelalter. Mit einem Anhang, enthaltend Proben altschlesischer Sprache, herausgegeben von Paul Pietsch. Paderborn 1878. VIII, 266 (90).

**Vocabularius Latino Silesiacus.** saec. XIV. XV.

Bierlinger und Crecelius, Altdeutsche Neujahrsblätter. Wiesbaden 1874, 53 bis 74. 4°. [Auch die vorangehende Passio 1—52 eine alte Probe schlesischen Dialekts].

**Meisner, Chr.**, Dissertatio exhibens Silesiam loquentem. Wittenberg 1705, 28. 4°.

**Kern-Chronicke, Schlesische.** II. Frankfurt und Leipzig 1741.

(712—734. Von der Schlesier Sprache, Mundarten und Posten.)

**Sammlung von schlesischen Provinzialismen.**

Prov.-Bl. 1785, 524. IV. 1786, 129—138, 214—221, 336—352.

**Provinzialismen, Schlesische.**

Neues Schles. Allerlei. Bunzlau 1786, 454—460.

(**Berndt, Johann George**), Versuch zu einem slesischen Idiotikon, nebst einer grossen Anzahl anderer veralteten Worte, welche in Dokumenten und sonderlich bey alten slesischen Dichtern, angetroffen werden. Stendal 1787, XXXII, 168.

Zusätze in Litt.-Beil. zu Prov.-Bl. 1787, 232—235.

**Beiträge zu den Sammlungen schlesischer Provinzialwörter.**

Oberschl. Mon.-Schr. II. 1789, 161—179.

**Dialekt, Ueber den schlesischen.**

Prov.-Bl. 20. 1794, 343—349. 21. 1795, 152—156. Litt. Beil. 225—239.

**Wunsch, Patriotischer**, das Studium der schlesischen Volkssprachen betreffend.

Prov.-Bl. 25. 1797, 163—174. Litt. Beil.

**Versuch einer schlesischen Nachlese zu Adelung's gramm. krit. Wörterbuche.**

Prov.-Bl. Litt. Beil. 1799, 1—20. 1801, 43—50. 193—201. 1802, 161—167.

- F(illebor)n**, Schlesische Spracheigenheiten.  
Bresl. Erz. 1800, 598—600. 663—665. 1801, 135—137. 147—149. 671—672, 675—676. 1803, 45—47. 1806, 313—315. 440—442.
- Fehler**, Ueber einige gangbare, in der Sprache der Schlesier.  
Prov.-Bl. 36. 1802, 319—325. 456—465.
- Adelung**, Joh. Chrph., Die schlesischen Sprachverhältnisse.  
Mithridates. II. Berlin 1809, 216—218. 668—670.
- Bernd**, Chn. Sam. Theod., Die deutsche Sprache in dem Grossherzogthum Posen und einem Theile des angrenzenden Königreiches Polen, mit Vergleichungen sowohl der Mundarten, als auch anderer Sprachen, und mit eigenen Forschungen. Bonn 1820, 427.  
(Für das Schlesische wichtig.)
- Sauermann**, J. W., Auch ein Beweis, dass Schlesiens erste Bewohner germanischen Ursprungs gewesen sind. (Beiträge zum Wörterbuche).  
Corresp. Schl. Ges. f. vat. Kultur. 1820, 1, 79—81. 2, 121 f.
- Eberth**, Karl, Der Schlesische Dialekt. Rec. der Schl. Lieder von C. O. Hoffmann und W. Viol.  
Prov.-Bl. Litt. Beil. 1841, 139—144.
- —, Ueber die gewöhnlichsten Sprachfehler der Schlesier.  
Prov.-Bl. 123. 1846. 217—226.
- —, Ueber mundartliche Orthographie mit besonderer Berücksichtigung der deutschen Mundart Schlesiens.  
Prov.-Bl. 124. 1846, 246—252.
- Weinhold**, Karl, Aufforderung zum Stoffsammlen für eine Bearbeitung der deutsch-schlesischen Mundart. Unterzeichnet Reichenbach (gedruckt Breslau) 1847, 19.
- —, Deutsches und Slavisches aus der deutschen Mundart Schlesiens.  
Zeitschr. f. vergl. Sprachforschung. I. Berlin 1852, 245—257.
- —, Ueber deutsche Dialektforschung. Die Laut- und Wortbildung und die Formen der schlesischen Mundart. Mit Rücksicht auf verwandtes in deutschen Dialekten. Ein Versuch. Wien 1853, 144.
- Pfeiffer**, Friedrich, Aufforderung zum Stoffsammlen für eine Bearbeitung der deutsch-schlesischen Mundart. Breslau 1854, 15.
- Hoffmann von Fallersleben**, Heinrich, Beiträge zu einem schlesischen Wörterbuche.  
Die deutschen Mundarten. Eine Monatsschrift, herausgeg. von G. K. Frommann. IV. Nürnberg 1857, 163—192.
- Weinhold**, Karl, Beiträge zu einem schlesischen Wörterbuche.  
Sgb. Wien. Akad. Phil. hist. Cl. Anhang zu Bd. XIV. Wien 1855, 110.
- Petters**, Ign., Lexikalisches im Anschluss an Weinholds Beiträge zu einem schlesischen Wörterbuche.  
Frommann's Deutsche Mundarten. Nördlingen 1858. V, 472—479.
- Slavische Worte** in schlesischem Deutsch.  
Prov.-Bl. I. 1862, 759—760.
- Arvin** (d. i. Oelsner, Theod.), Schlesiens Mundarten.  
Prov.-Bl. N. F. II. 1863, 385—389. 451—456. 513—517. 577—583; vgl. VI. 1867, 672.
- Provinzialismen**, Zu den aus dem Polnischen stammenden schlesischen.  
Prov.-Bl. N. F. VI. 1867, 596—598.
- Strusche**, Heinr., Zur schlesischen Art und Mundart.  
Prov.-Bl. N. F. VII. 1868, 356—359.
- Beyersdorff**, Ueber Slavisches im Deutschen. Beiträge zu einem Idiotikon.  
Prov.-Bl. N. F. VII. 1868, 446—448. 497—499. 549—551. X. 1871, 497 bis 499. 559—561. 606—607.
- Wander**, K. F. W., Ein Wort über die schlesischen Mundarten.  
Prov.-Bl. N. F. VII. 1868, 266—269.

- W.**, Die mundartliche Schreibung.  
Prov.-Bl. N. F. X. 1871, 232—233.
- Bf.**, Mundartliche Bemerkungen.  
Prov.-Bl. N. F. X. 1871, 440—442.
- Mr.**, Redensarten aus Schlesien.  
Prov.-Bl. N. F. XIII. 1874, 526/8.
- Rückert**, Heinrich, Zur Charakteristik der deutschen Mundarten in Schlesien.  
Zeitschr. f. deutsche Philologie. Halle. I. 1869, 199—213. IV. 1873, 322 bis 344. V. 1874, 125—140.
- Rösaler**, Rob., Die schlesische Mundart.  
Vorwort zu „Schnoken“. Berlin 1877, 1—34; vgl. Schl. Ztg. 1879 No. 551.
- Waniek**, Gustav, Zum Vocalismus der schlesischen Mundart. Ein Beitrag zur deutschen Dialektforschung. Bielitz 1880, 52.
- Schroller**, Franz, Die schlesische Mundart.  
Schlesien. III, 215—232.
- Birlinger**, Anton, Lexikographisches. Schlesisch.  
Zeitschr. f. Deutsche Philologie. XX. 1888, 238—247. 349—360. 487—495.
- 
- Bemerkungen** über verschiedene Eigenheiten des schlesischen Gebirgsdialekts.  
Prov.-Bl. 1797. Litt. Beil. 351—360.
- Beiträge** zu einem Idiotikon der schlesischen Gebirgssprache.  
Prov.-Bl. Litt. Beil. 1798, 33—39. 97—110. 137—139. 1801, 297—312. 1802, 59—62. 225—236.
- Beer**, Ueber den schlesischen Gebirgsdialekt und seine Aehnlichkeit mit der schwedischen Sprache.  
Prov.-Bl. XXXIV. 1801, 33—40.
- Jurende**, K. J., Beiträge zu dem Idiotikon des Gesenkes.  
Moravia 1815. I. No. 59—103.
- Wolf**, Ueber die Jägerndorfer Mundart.  
Moravia 1815. I. No. 113.
- Klesse**, A., Zur Grammatik des in der Grafschaft Glatz gesprochenen deutschen Dialektes.  
Glatzer Viertelj.-Schr. III. 1883/4, 148—159; vgl. 234.
- —, Aus dem Wortschatze des Grafschafters. Mundartliches Vocabularium.  
Glatzer Viertelj.-Schr. III. 1883/4, 224—235. 311—320. IV. 1884/5, 152 bis 160. 245—253. V. 1885/6, 39—44. 113—121. 212—215. VI. 1886/7, 38—46.
- Zeh**, F., Mundart des Eulengebirges. Gedicht-Probe.  
Prov.-Bl. N. F. XII. 1873, 545.
- Knötel**, A., Die Mundart in und um Frankenstein. Mit Wörtersammlung.  
Prov.-Bl. N. F. IX. 1870, 549—554. 603—607. X. 1871, 74—77. 127 bis 129. 177—179. 233/4. 282—284. 392—395; dazu 440.
- Haupt**, K., Volksthümliche Sprüche und Redensarten, zumeist aus dem Riesengebirge.  
Prov.-Bl. N. F. X. 1871, 437.
- Knothe**, Franz, Die schlesische Mundart in Nord-Böhmen.  
Das Riesengebirge in Wort und Bild. V. 1885, 6—44. 53—79. VI. 1886, 1—13. 34—48. 59—73. 91—107. VII. 1887, 1—15. 29—43. 61—74. 97—107. VIII. 1888, 1—12. 41—47. Besonders erschienen unter dem Titel:  
— —, Wörterbuch der schlesischen Mundart in Nordböhmen. Hohenelbe 1888. II, 583. 8<sup>o</sup>.
- Dazu die Besprechung von Ign. Peters, Mitth. des Ver. f. Gesch. der Deutschen in Böhmen. XXVII, 4. XXVIII, 1.
- Jüttner**, Tracht und Mundart von Ober-Glogau.  
Prov.-Bl. N. F. XII. 1873, 595—598.

**Jüttner**, Bablafrasser.

Prov.-Bl. N. F. X. 1871, 439.

**Rücker**, Jul., Die Mundarten der Dörfer an der Oder oberhalb Breslau bis Ohlau.

Prov.-Bl. N. F. X. 1871, 438/9.

**Weiss**, F. G. Ad., Die Breslauer Klabatschke. Eine humoristisch-lokalsprachliche Studie. Grünberg 1891, 112. 12°.

**Oelsner**, Th. und **Knötel**, A., Der Breslauer Dialekt in Preussen und seine Aehnlichkeit mit dem schlesischen.

Prov.-Bl. N. F. XIII. 1874, 95. 310. 477. 553—555.

**Anton**, K. Glieb., Alphabetisches Verzeichniss mehrerer in der Ober-Lausitz üblichen, ihr zum Theil eigenthümlichen Wörter und Redensarten. Progr. Gymn. Görlitz 1825 — 1830, 1833 — 1840, 1843 — 1848. 19 Stücke, zus. 356. 4°.

Supplement dazu von Dornick, Laus. Mag. XLIV. 1867, 46—66.

**Lehfeld**, W., Ober-Lausitzer Dialekt (zwei Proben).

Prov.-Bl. N. F. XI. 1872, 358. 359.

— —, Proben der Ober-Lausitzer und der Glogau-Freistädter Mundart.

Prov.-Bl. N. F. XII. 1873, 451/2. 497/8.

**Wörterammlung** aus der Dalkauer Gegend.

Prov.-Bl. 1793, 248.

**Haupt**, Karl, Schwadian und sein Ursprung.

Prov.-Bl. N. F. XII. 1873, 28—31.

**Arvin**, Der Iltisfang. Gedicht in polnisch-deutscher Mundart des Kreuzburger Kreises.

Prov.-Bl. N. F. IX. 1870, 138; vgl. VIII, 177.

## 2. Sprichwörter.

**Winkler**, Paul, Guter Gedanken drei Tausend, zusammen gebracht von dem Geübten. 1685.

**Keller**, Glieb. Wilh., Das in Sprichwörtern redende Schlesien. Schulakt des Magdal. Gymn. Breslau 1722.

[Dazu vgl. Wander, Sprichwörterlexikon, 1, XXXVIII.]

**Sammlung** von 1000 schlesischen Sprichwörtern. Breslau 1725.

**Robinson**, Mich., Curiose Einsammlung von 1000 in Schlesien gewöhnlichen Sprichwörtern und Redensarten. Leyden 1726, 38. 12°.

(Nach G. W. Keller.)

**Gomolcke**, Dan., Der Heller gilt am meisten, wo er geschlagen ist. Ueber 1000 Sprichwörter, welche in Schlesien im Schwange gehen. o. O. 1734, 56.

**Sprichwörter**, Altschlesische.

Büsching's Wöchentl. Nachrichten. II, 107. 127. 133. 169. 239. 395. III, 271. IV, 35. 53.

**Redensarten**, Sprichwörtliche, welche sich auf Schlesien beziehen.

Bresl. Erzähler. 1800, 220—226. 275—276. 296. 469—472. 518—520. 546 bis 548. 648—650. 1801, 26—29. 470. 727—730. 1802, 345—347.

**Sprichwörterchatz**, Allgemeiner. Hirschberg 1835.

**Wander**, Ueber schlesische Sprichwörter.

Prov.-Bl. 103. 1836, 567—571; vgl. 104, 165—166.

**Pfeiffer**, F., Breslauer Sprichwörter-Sammlung.

Frommann's Deutsche Mundarten. Nördlingen 1856. III, 241—253. 408—423.

**Peter**, Ant., Volksthümliches aus Oesterr.-Schlesien. I, 441—445. Trop-pau 1865.

- E. W.**, Volksthümliches, Sprichwörtliches und Sagenhaftes aus der Ottmachauer Gegend.  
Prov.-Bl. N. F. V. 1866, 616. 669.
- Arvin** (Dr. Th. Oelsner), Zu den schlesischen Sprichwörtern und Redensarten.  
Prov.-Bl. N. F. I. 1862, 186. 567—570.
- Wander**, K. F. W., Sammlung schlesischer Sprichwörter.  
Prov.-Bl. N. F. I. 1862, 287—291. 680—685. (Dazu: Palm, 433—435. 567—570.)
- —, Deutsches Sprichwörter-Lexikon. 5 Bde. Leipzig 1867—1880.
- Langer**, E., Sprichwörter-Chronik, enthaltend über 1000 schlesische Sprichwörter und Redensarten. Wüstegiersdorf 1879, 39.
- Klasse**, A., Sprichwörter der Grafschaft Glatz.  
Glatzer Viertelj.-Schr. V. 1885/6, 212—215.

### 3. Volkslied.

- Paar**, Theodor, Versuch einer Charakteristik des Volksliedes, insbesondere des schlesischen. Progr. Realsch. Neisse 1844. 30. 4<sup>o</sup>.
- Hoffmann von Fallersleben**, Heinrich und **Richter**, Ernst, Schlesische Volkslieder mit Melodien. Aus dem Munde des Volks gesammelt und herausgegeben. Leipzig 1842. VIII, 362.
- —, Deutsche Volkslieder. Eine Nachlese aus Schlesien.  
F. Prutz' Deutsches Museum. II. 1852, 161—171.
- Peter**, Anton, Volksthümliches aus Oesterreichisch-Schlesien. I. Bd. Kinderlieder und Kinderspiele, Volkslieder und Volksschauspiele, Sprichworte. Troppau 1865. XIV + 458.
- Knötel**, A., Volkslieder aus Schlesien.  
Prov.-Bl. N. F. XI. 1872, 28. 70. 71.
- Weinhold**, Karl, Volksreime auf Bettlerhochzeiten.  
Zeitschr. des Ver. f. Volksk. 1893, 223—230.
- Volkräthsel**.  
Prov.-Bl. N. F. V. 1866, 488.
- Ens**, Faustin, Das Oppaland oder der Troppauer Kreis nach seinen geschichtlichen, naturgeschichtlichen, bürgerlichen und örtlichen Eigenthümlichkeiten beschrieben. Wien 1836.  
[Darin: Bd. III, 73—101. Oberschlesische Volkslieder in der Mundart des Oppaländchens.]
- Schönig**, Franz, Glätzische und hochdeutsche Gedichte. Herausgegeben von Kastner. Neisse 1842. XIV, 112.
- Volkspoesie** in der Grafschaft Glatz.  
Glatzer Viertelj.-Schr. II. 1882/3, 263—265. III. 1883/4, 86. 87. 175. 176.
- Exner**, J., Gesänge der Glatzer Kuhhirten.  
Glatzer Viertelj.-Schr. II. 1882/3, 162—166.
- —, Grafschafter Volkslieder.  
Glatzer Viertelj.-Schr. IV. 1884/5, 84. 85. 160. 161. 266—267.
- — und **Zenker**, Grafschafter Volkslieder.  
Glatzer Viertelj.-Schr. VI. 1886/7, 158—162.
- Zenker**, Grafschafter Volkslied.  
Glatzer Viertelj.-Schr. VIII. 1888/9, 179—180.
- Vogt**, H., Grafschafter Volkslieder.  
Glatzer Viertelj.-Schr. V. 1885/6, 75—77. 244—245. VI. 1886/7, 81—83. 269—270. VII. 1887/8, 90—91. 187—189. 284—285. IX. 1889/90, 250—251.

- Volkmer, F.**, Kinderreime, -Lieder und -Spiele aus der Grafschaft Glatz.  
Glatzer Viertelj.-Schr. IX. 1889/90, 1—66.
- Kothe, W.**, Grafschafter Weihnachtslieder.  
Glatzer Viertelj.-Schr. I. 1881/2, 90—92. 251—258. II. 1882/3, 72—75.  
— —, „Gegrüsst seist du Maria“! (Altes Grafschafter Lied.)  
Glatzer Viertelj.-Schr. II. 1882/3, 261—263.
- Vogt, Hugo**, Häuserinschriften aus der Grafschaft Glatz.  
Glatzer Viertelj.-Schr. VI. 1886/7, 109—113.
- Knothe, Franz**, Volksdichtung und Kinderspiele im nordöstlichen Böhmen.  
Riesengebirge in Wort und Bild. IX. 1889, 35—44. 69—75 (I. Weihnachts-  
spiele und Krippenlieder). 140—147 (II. Volks- und Soldatenlieder). X. 1890,  
11—13 (III. Wiegenlieder). 66—69 (IV. Vierzeilige, V. Hirtenlieder). XI. 1891,  
Heft 1. 2, 9—15. Heft 3. 4, 5—9. (VI. Spottreime, VII. Mythologisches, VIII.  
Verkehr der Geschlechter). XII. 1892, 9—10 (IX. Räthsel, X. Kinderlieder).  
52—57 (XI. Wortspiele, XII. Verschiedenes).
- Klose, W.**, Hausinschriften im Kreise Löwenberg.  
Schl. Vorz. IV. 1887, 607—610.
- Beck, S.**, Hausinschriften.  
Wanderer im Riesengebirge. IV. 1889, 110.

#### 4. Volksschauspiele.

- Weinhold, Karl**, Weihnachtsspiele und Lieder aus Süddeutschland und  
Schlesien, mit Einleitungen und Erläuterungen. Graz 1853. Neue  
Ausg. Wien 1875.
- Schück, Robert** und **Kutzner, J. G.**, Ein Herodesspiel aus dem Eulengebirge  
und ein Christkindellied aus dem Riesengebirge.  
Prov.-Bl. N. F. III. 1864, 65—69.
- Zeh, F.**, Noch ein Weihnachtsspiel (Herodesspiel) aus dem Eulengebirge.  
Prov.-Bl. N. F. IV. 1865, 745—748.
- Drescher, Rud.**, Zwei schlesische Christkindelspiele.  
Prov.-Bl. N. F. V. 1866, 409—417.
- Stett, Rob.**, Noch ein Weihnachtsspiel.  
Prov.-Bl. N. F. XIII. 1874, 449—454. 516—520.
- Volkmer, F.**, Zwei Grafschafter Weihnachtsspiele.  
Glatzer Viertelj.-Schr. I. 1881/2, 244—251.
- Scholz, E.**, Altes Grafschafter Dreikönigsspiel.  
Glatzer Viertelj.-Schr. III. 1883/4, 235—243.
- Böhm**, Weihnachtskrippen im Riesengebirge.  
Das Riesengebirge in Wort und Bild. VII. 1887, 53—55; vgl. Knothe ebenda  
IX. 1889, 35—44. 69—75.
- Mayer, Arn.**, Ein Weihnachtsspiel aus Kreuzburg.  
Zeitschr. f. D. Alterth. XXIX. 1885, 104—112.
- Schultz, Alwin**, Bruchstücke eines (schlesischen) Passionsspieles.  
Germania. XVI. Wien 1871, 57—60.
- Peter, Ant.**, Zuckmantler Passionsspiel. Herausgeg. und erl. Progr. des  
Gymn. zu Troppau 1868, 1869.  
Vgl. Allg. luther. Kirchenzeitung. 1870. No. 34, 629—639.
- —, Volksthümliches aus Oesterreichisch-Schlesien. I. Kinderlieder und  
Kinderspiele, Volkslieder und Volksschauspiele, Sprichworte. Trop-  
pau 1865, 367—440.
- Volkmer, F.**, „Sommer und Winter.“ Volksthümliches Singspiel aus der  
Grafschaft Glatz.  
Glatzer Viertelj.-Schr. IV. 1884/85, 26—29.
- Hönig, B.**, Ein Sommer- und Winterspiel aus Schlesien.  
Zeitschr. dss Ver. f. Volksk. 1893, 226—228.



### C. Polnische Mundart.

- Bandtke**, Ueber die polnische Sprache in Schlesien.  
Hist. crit. Anal. Breslau 1801, 270—278. (Darüber ein Bericht von J. Dobrovský in Slovanka. II, 123.)
- J. G. H.**, Der Hoch- und Platt-Polnische Reisegefährte, für einen reisenden Deutschen nach Südproussen und Oberschlesien. Breslau - Leipzig. Ad. Gehr. 1804, 136.
- Richter**, Etwas über die polnische Sprache Oberschlesiens; als Vertheidigung ihres Werthes.  
Prov.-Bl. 86. 1827, 107—113.
- B—s**, Ueber das polnische Oberschlesien, besonders über die dortige Sprache.  
Prov.-Bl. 86. 1827, 113—120.
- Malinowski**, L., Beiträge zur slavischen Dialectologie I. Die Oppeln'sche Mundart. Leipzig 1873.
- Lompa**, Jos., Przystawia i mowy potoczne ludu polskiego w Szlązku. Bochnia 1858, 36.  
Vgl. Prov.-Bl. V. 1866, 656—658.
- Roger**, Juliusz, Pieśni ludu polskiego w Górnym Szlązku z muzyką. (Lieder des polnischen Volkes in Oberschlesien mit Melodien). Wrocław 1863. VIII, 271.
- Hoffmann von Fallersleben**, Polnische Volkslieder der Oberschlesier, ins Deutsche übertragen.  
Prov.-Bl. N. F. III. 1864, 390. 469. 513.
- Kurtzmann**, Louis, Ueber polnische Volkslieder der Oberschlesier.  
Prov.-Bl. N. F. X. 1871, 405—408. [Litteraturangaben und Proben in deutscher Uebersetzung].
- Weiss**, Alb., Album polnischer Volkslieder der Oberschlesier, metrisch übertragen. Leipzig 1867, 62.
- Erbrich**, E. und **Hellmann**, H., Oberschlesische Volkslieder aus Roger's Sammlung übersetzt.  
Prov.-Bl. N. F. VI. 1867, 479—480. 546—547. 672—673. 731—732.
- Bandtke**, Polnische Lieder um Ohlau. (Mit Uebersetzung von Rzepka.)  
Mon.-Schr. von und für Schlesien. 1829. I, 237—239.
- Hellmann**, Johannes, Ueber das polnische Volkslied in Oberschlesien.  
XIX. Bericht der Philomathie. Neisse 1877, 1—11.

### D. Wendische Mundart.

- Pfuhl**, Lausitzisch-Wendisches Wörterbuch, verfasst unter Mitwirkung von A. Seiler und M. Hornig. Budissin 1866. XXXV. 1210.  
[S. 1131—1210 ein deutsches alphabet. Register, welches die Seitenzahlen angiebt für die entsprechenden wendischen Worte.]
- Pfuhl**, C. F., Laut- und Formenlehre der oberlausitzisch-wendischen Sprache, mit besonderer Rücksicht auf das Altslavische. Bautzen 1867. VI, 124.
- Hortzschansky**, Versuch über die Sprache der Wenden in der Ober-Lausitz.  
Laus. Mon.-Schr. 1797, 212—218. 337—351.
- Anton**, Ueber die oberlausitzisch-wendische Sprache.  
Laus. Mon.-Schr. 1797, 487—502.
- Richter**, Die Wendische Sprache in Bezug auf Staat, Kirche und Volksbildung.  
N. Laus. Mag. V. 1826, 162—189.

- Süssmilch**, Urtheil des Prof. Kucharski über die wendischen Dialekte in der Lausitz.  
N. Laus. Mag. VI. 1827, 242—246.
- Haupt**, L. und **Schmaler**, J. E., Volkslieder der Wenden in der Ober- und Nieder-Lausitz, aus Volksmunde aufgezeichnet und mit den Sangweisen, deutscher Uebersetzung, den nöthigen Erläuterungen, einer Abhandlung über die Sitten und Gebräuche der Wenden und einem Anhang ihrer Märchen, Legenden und Sprichwörter herausgegeben. Grimma. I. 1841, 392. II. 1843, 332. 4°. Mit Trachtenbildern und einer Karte.
- Hornig**, M., Entstehung und bisherige Thätigkeit der Mačica Serbska.  
N. Laus. Mag. XXXIX. 1862, 392—400.

## E. Ortsnamen.

- Preusker**, Aelterer und neuerer Ursprung der Ortschaften und Ortsnamen der östlichen deutschen Provinzen.  
N. Laus. Mag. X. 1832, 486—500. XI. 1833, 521—525.
- Jüngst**, L. V., Die volksthümlichen Benennungen im Königreich Preussen. Berlin 1848, 127. [Schlesien 25—36.]
- Adamy**, Heinrich, Die schlesischen Ortsnamen, ihre Entstehung und Bedeutung. Ein Bild aus der Vorzeit. Breslau 1887, 76. 2. Aufl. 1889, 146.
- Büsching**, J. G. G., Die schlesischen Dörfer und ihre Namen.  
Corresp. Schl. Ges. 1. 1820, 67—68.
- Thomas**, J. G., Einige Bemerkungen über die Namen schlesischer Dörfer und Städte.  
Corresp. Schl. Ges. 1. 1820, 141—142.
- v. Keltach-Stein**, V., Keltische Königshöfe in Schlesien. Eine etymologische Studie. Oels o. J. 24.
- Reste**, Slavische, in deutschen, vormals slavischen Ländern, besonders in Ortsnamen.  
Prov.-Bl. 77. 1823, 487—496.
- Graf Larisch**, Ferd. Alex., Betrachtungen über die Urzustände Schlesiens. Leobschütz 1885. VIII, 119.  
[Deutung von Ortsnamen versucht, zum Theil aus dem Keltischen.]
- Ortsnamen**, Die, in Schlesien.  
Jahrb. Slav. Litt. V. 1847, 121.
- Arvin** (d. i. Th. Oelsner), Schlesiens Orts- und Familien-Namen.  
Prov.-Bl. N. F. II. 1863, 641—650.
- Kindler**, Deutsch-polinische Ortsnamen.  
Prov.-Bl. N. F. X. 1871, 72/73.
- Beyersdorff**, Dr., Slavische Städtenamen in Schlesien.  
Prov.-Bl. N. F. XI. 1872, 400—406. 461—465.
- Weinhold**, Karl, Zur Entwicklungs-Geschichte der Ortsnamen im deutschen Schlesien.  
Zeitschr. f. Gesch. Schlesiens. XXI. 1887, 239—296.
- Nehring**, Wl., Schlesische Ortsnamen auf —witz und —itz.  
Schl. Vorz. IV. 1835, 485—493.
- —, Schlesische Ortsnamenforschung.  
Arch. f. Slav. Phil. XI, 143—148.
- Schulte**, J. W., Die angeblichen schlesischen Ortsnamen im Cividale.  
Zeitschr. Ver. f. Gesch. Schl. XXV. 1891, 353—355.

- Hasak**, Ueber die Ortsnamen der Grafschaft Glatz.  
Glatzer Viertelj.-Schr. I. 1881/82, 357—364.
- Klemenz**, Die Ortsnamen der Grafschaft Glatz.  
Glatzer Viertelj.-Schr. VI. 1886/7, 207—221. 291—299. Jahresber. Glatzer  
Geb.-Ver. VIII. 1889, 46—86.
- Böhm, J.**, Zur Topographie des Riesengebirges.  
Riesengebirge in Wort und Bild. I. 1881, 6—10.
- Partsch, Jos.**, Eine Aufgabe der Kartographie im Riesengebirge.  
Wanderer im Riesengebirge. III. 1887, 101—108.
- Scholz, Paul**, Ein etymologischer Spaziergang im Riesengebirge.  
Wanderer im Riesengebirge. IV. 1890, 2—8. 1892, 1—3.
- Malende, Eugen**, Bemerkungen zu den Sektionen und Messtischblättern der  
Karte des Deutschen Reiches.  
Wanderer im Riesengebirge. IV. 1889, 101—102. (Namen.)
- B(ronisch), Wilh.**, Einiges über die Etymologie wendischer Ortsnamen.  
N. Laus. Mag. XVII, 57—73.
- —, Die mannigfaltigen Formen und der sprachliche Werth wendischer  
Ortsnamen.  
N. Laus. Mag. XX. 1844, 53—96.
- —, Die Akrise in den Bildungen Lausitzischer Ortsnamen.  
N. Laus. Mag. XXXIII. 1857, 258—277.
- Schmalzer, J. E.**, Die slavischen Ortsnamen in der Ober-Lausitz und ihre  
Bedeutung. Festschrift zum 300 jähr. Jubiläum des Gymn. zu Budissin.  
Bautzen 1867, 16. 4<sup>o</sup>.  
Vgl. Zeitschr. f. Preuss. Gesch. 1868, 56—60.
- Buttmann, Al.**, Die deutschen Ortsnamen, mit besonderer Berücksichtigung  
der ursprünglich wendischen in der Mittelmark und der Nieder-Lausitz.  
Berlin 1850.  
Besprochen von Bronisch. N. Laus. Mag. 46. 1869, 171—208.
- Immisch**, Die slavischen Ortsnamen in der südlichen Ober-Lausitz. Zittau  
1874. 4<sup>o</sup>.
- Kühnel, P.**, Die slavischen Orts- und Flurnamen der Ober-Lausitz.  
N. Laus. Mag. 66. 1890, 209—261. 67. 1891, 43—126. 68. 1892. [Am  
Anfang ein Verzeichniss der Litteratur.]
- Hórnik, M.**, Leżownostne mjena w Serbach. [Lausitzer Flurnamen.]  
Časopis Máciy Serbskeje. XVIII. Budyšin 1865.
- Rostok, M.**, Leżowostne mjena.  
Časopis Máciy Serbskeje. XI. Budyšin 1887.
- Ender**, Die Ortsnamen in der Görlitzer Haide.  
N. Laus. Mag. 48. 1871, 332—362. 49. 1872, 213—215.
- Süssmilch**, Verzeichniss mehrerer Länder, Städte und Dörfer von verschiede-  
nen Namen in der deutschen und wendischen Sprache.  
N. Laus. Mag. 8. 493—508.
- Gräve, H.**, Etwas über die Spitznamen der Sachsstädte.  
N. Laus. Mag. XIII, 212—224.
- Boyersdorff**, Berun und Iser in Oberschlesien. Eine etymol. Skizze.  
Prov.-Bl. N. F. XI. 1872, 246—249.
- Scholz, Paul**, Zum Namen des Bolzenschlusses und Kupferbergs.  
Wanderer im Riesengebirge. V. 1890, 55—56. Dazu Bittermann 85. 86.  
91. 92.
- Elgut (Lgota, Lhota)**, Bedeutung und Verbreitung des Namens.  
Verh. Berl. Ges. f. Anthropol. 1882, 160. 161. 495. 496 (Elsner von Gronow),  
559 (L. Schneider). 1883, 266—267 (Elsner von Gronow); vgl. Zeitschr. f. Gesch.  
Schlesiens. XXV. 1891, 211—213 (Schulte).

- Bronisch, Wilh.**, Der Name Flyns.  
N. Laus. Mag. 1842, 344. — XXI, 218—229; vgl. L. Ettmüller XXII, 190 bis 201.
- Köhler, G.**, Ueber den Namen Ober- und Nieder-Lausitz.  
N. Laus. Mag. XX, 391—402.
- Köhler**, Der Dorfname „Moys“.  
N. Laus. Mag. XX, 108.
- Mader**, Der Ortsname Nerbotin.  
Glatzer Viertelj.-Schr. IX. 1889/90, 112—114.
- Müschner**, Die Ortsnamen Niemisch und Sackrau.  
Verh. Berl. Ges. f. Anthrop. 1888 (76. 77).
- Schlesien**, Ueber den Namen.  
Prov.-Bl. IX. 1789, 414—419 (Schindler). 1801, 257—274 (Bandtke). XC. 1829, 313—321 (Worbs). 517—519 (Lüttwitz). XCI. 1830, 101—112. 205—213 (Bandtke). XCII. 1830, 16—22. 244—247 (Lüttwitz). XCIII. 1831, 101—105 (Worbs). CV. 1837, 47—50 (Gaupp). N. F. IV. 1865, 10—13 (Schneider). 99. (Sadebeck).
- Markgraf, H.**, Zur Etymologie des Namens Schlesien. [Urkundliches von 1203 und 1306].  
Zeitschr. f. Gesch. Schlesiens. XXII. 1888, 327.
- Klose, W.**, Ueber die Bedeutung des Wortes Seifen.  
Wanderer im Riesengebirge. V. 1890, 41—43; vgl. Prov.-Bl. 64. (1816, 120—124 (Worbs). 65. (1817), 54 (Anton). 66. (1817), 497—502 (Worbs).
- Jungnitz**, Ueber die Ortsnamen Ujazd.  
Zeitschr. f. Gesch. Schlesiens. XIV. 1879, 570—571.
- Schulte, J. W.**, Ujazd und Lgota. Ein Beitrag zur schlesischen Ortsnamenforschung.  
Zeitschr. f. Gesch. Schlesiens. XXV. 1891, 211—235.
- Zobten**, Ueber den Namen des.  
Bunzl. Mon.-Schr. VI. 1779, 121—123 (K—z), Prov.-Bl. IX. 1791, 414—419 (Schindler). Zeitsch. f. Gesch. Schlesiens. XIV. 1879, 567—570. (Peiper).

## F. Personennamen.

- Hanke, Mart.**, De Silesiorum nominibus antiquitates. Vratislaviae 1702. Lipsiae 1702, 74. 4<sup>o</sup>.
- Personennamen**, Ueber die schlesischen.  
Prov.-Bl. 50. 1809, 492—505.
- Wernicke, Ew.**, Vor- und Zunamen aus mittelalterlichen Dichtungen in schlesischen Urkunden.  
Anz. f. Kunde Deutscher Vorz. 1881, 78—79.
- Hoffmann von Fallersleben**, Breslauer Namenbüchlein, d. i. Einwohner-Namen der Haupt- und Residenz-Stadt Breslau, nach Stand- und Würden und sonstigen Eigenschaften geordnet. Für Liebhaber der deutschen Sprache. Leipzig 1843, 32. Kl. 8<sup>o</sup>.
- Weinhold, K.**, Ueber niederdeutsche Familiennamen in Schlesien.  
Forschungen zur D. Landes- und Volksk. II, 211. 212.
- Rosenberg**, Familiennamen im Riesengebirge.  
Riesengebirge in Wort und Bild. VIII. 1888, 114—116.

## 5. Sitte und Brauch, Sage und Aberglaube.

### A. Sitte und Brauch.

#### 1. Allgemeines.

- Jahn, U.**, Volksthümliches in Glaube und Brauch, Sage und Märchen.  
Anleitung zur D. Landes- und Volksforschung, herausgeg. von A. Kirchoff.  
Stuttgart 1889, 433—480. Reichliche kritische Litteraturnachweise.
- Peter, Anton**, Volksthümliches aus Oesterreichisch-Schlesien. I. Kinderlieder und Kinderspiele, Volkslieder und Volksschauspiele, Sprichworte. II. Sagen und Märchen, Bräuche und Volksaberglauben. III. Leben der Oppaländler in Vergangenheit und Gegenwart. 3 Bände.  
Troppau. I. 1865, XIV. 458. II. 1867, XVI. 288 u. 26 (Volksmelodien). III. 1873, IV. 178 u. 8 Trachtenbilder.
- v. Hochberg**, Schilderung der besonderen Sitten, Gebräuche und Ansichten bei der slavischen Bevölkerung in Oberschlesien.  
Uebers. der Arb. Schl. Ges. 1847, 192—194. (Pfingst- oder Johannisfeuer, Sprache, Lebensweise, Religiöse Ansichten.)
- Lepkowski, J.**, Wiadomości o Szląsku.  
Biblioteka Warszawska 1849, II. 319 ff. (Geographische Namen, Culturzustände und Sprachliches, Schlesische Gelehrte, Buchdruckereien, polnische Bücher, Gerichte und Schulen, Religion u. s. w.)
- Volkmer, F.**, Volksglaube und Gebräuche aus der Grafschaft Glatz.  
Glatzer Viertelj.-Schr. III. 1883/4, 138—148. 211—224. 286—300.
- —, Allerlei aus dem Dorfleben der Grafschaft Glatz.  
Glatzer Viertelj.-Schr. VII.—X. 1887/91. 10 Stücke.
- Schroller, Franz**, Der Glatzer Bauer.  
Schlesien I. 150—179.
- Baumgart, Aug.**, Aus dem mittelschlesischen Dorfleben (Fürstenau, Kreis Neumarkt).  
Zeitschr. d. Ver. für Volksk. III. 1893, 144—155.
- —, Verschiedenes vom Aberglauben, von Sitten und Gebräuchen in Mittelschlesien.  
Zeitschr. d. Ver. f. Volksk. IV. 1894, 80—86.
- Kühn**, Aus schlesischen Gebirgsdörfern in der Zeit der ersten Hälfte des jetzigen Jahrhunderts.  
Wanderer i. Riesengeb. V. 1890, 10—12. 24—26. 35—36.
- K(nütel), A.**, Volksthümliches aus Gross-Glogau (Leisketod, Sommerverse, Trauschke).  
Prov.-Bl. N. F. IX. 1870, 293/4.
- Hortzschansky, Joh.**, Von den Sitten und Gebräuchen der heutigen Wenden.  
Laus. Prov.-Bl. I. 1782, 1—16. 125—142. 249—263. 373—387.
- Haupt, L. und Schmalzer, J. E.**, Lebensart, Sitten, Gebräuche, abergläubische Meinungen der Wenden.  
Volkslieder der Wenden in der Lausitz, II. 207—262.
- v. Schulenburg, Willibald**, Wendische Volkssagen und Gebräuche. Leipzig 1880.
- —, Alte Gebräuche im Wendischen.  
Verhandlungen der Berliner Gesellsch. f. Anthropol. 1884, 327 f.
- Korschelt, G.**, Sitten und Gebräuche in der Oberlausitz in früherer Zeit.  
N. Laus. Mag. 62. 1886, 1—22.
- Geyder, A.**, Über ehemals in Schlesien üblich gewesene Rechtsgebräuche.  
Prov.-Bl. 111. 1840, 441. 452.
- Weinhold, Karl**, Der Schwur unter dem Rasen.  
Zeitschr. d. Ver. f. Volksk. III. 224. IV. 214.
- Treichel**, Die Verbreitung des Schulzenstabes und verwandter Geräthe (Gebotezeichen).  
Verh. Berl. Ges. f. Anthr. 1886, 252—262. 1887, 80—82.

**Palm, H.**, Fechtschulen oder Fechtspiele in Schlesien.

Prov.-Bl. N. F. I. 1862, 524—532.

**Karten** und Kartenspiel in Schlesien.

Prov.-Bl. 51. 1810, 229—243.

## 2. Bräuche.

### Im Lauf des Lebens.

(Geburt, Hochzeit, Tod.)

**Arvin** (d. i. Oelsner, Theodor), Des Schlesiens Geburt, Hochzeit und Begräbniss, Freud und Leid, seine Volksfeste, häuslichen und öffentlichen Feierlichkeiten. I. Kindtaufen. II. Kinderspiele. III. Volksspiele, Gesang- und Tanzfeste. IV. Hochzeit und Begräbniss.

Prov.-Bl. N. F. III. 1864, 129—134. 193—197. 257—261. 449—453.

**Jiriczek**, Seelenglauben und Namengebung.

Mitt. Schles. Ges. f. Volksk. I. 1894/5.

**H. S.**, Hochzeitbräuche in Preussisch-Schlesien. (Nach dem Nationalkalender für die österreichische Monarchie vom Jahre 1814 mitgetheilt.)

Prov.-Bl. N. F. IV. 1865, 193—196.

**Drescher**, Rud., Hochzeitbräuche.

Prov.-Bl. N. F. XIV. 1875, 129/130.

**Gläser**, C., Schlesische Gebräuche und Sitten bei ländlichen Hochzeitsfeierlichkeiten.

Wanderer i. Riesengeb. 1892, 9—10.

**Schroller**, Franz, Brautwerbung beim schlesischen Landvolke.

Schles. Ztg. 1892 No. 217.

**Brantzechen**, Ueber die.

Prov.-Bl. 4. 1786, 515—521. 19. 1794, 325—340.

**Hochzeitbräuche** im Polnischen Oberschlesien.

Prov.-Bl. 8. 1788, 334—339. Vgl. Uebers. Arb. Schles. Ges. 1845, 163 (v. Boguslawsky).

**H-n, H.**, Sitten und Gebräuche in Oberschlesien. I. Die Einladung zur Hochzeit.

Prov.-Bl. N. F. VII. 1868, 355.

**Schultz**, E., Hochzeitsgebräuche in Oberschlesien.

Aus allen Welttheilen IX. 1878, 117—121. 4<sup>o</sup>.

**Scholz**, Edmund, Gebräuche bei einer Bauernhochzeit in der Grafschaft Glatz. Glatzer Viertelj.-Schr. II. 1882/3, 226—241.

**Urban**, M., Zu den älteren Hochzeitsgebräuchen am Fusse des böhmischen Riesengebirges.

Riesengeb. in Wort und Bild. XII. 1892, 16—23.

**Knothe**, Franz, Hochzeit und Hochzeitsbräuche im nordöstl. Böhmen.

Riesengeb. in Wort und Bild. IX. 1889, 4—6.

**Langner**, Joh., Bräuche aus dem Quellengebiet der kleinen Elbe.

Riesengeb. in Wort und Bild. IX. 1889, 53. 54.

**Oelsner**, Theod., Schlesische Trachten und die Dorfhochzeit in Löwenberg.

Prov.-Bl. N. F. VIII. 1869, 151—153.

**Hochzeitsgebräuche** in der Gegend von Glogau.

Prov.-Bl. 84. 1826, 155—161.

**Raschke**, Hochzeitsgebräuche auf dem rechten Oderufer bei Glogau.

Hertha VIII. 1826, Geogr. Ztg. 20. 22.

**Frenzel**, M. Abr., Von der alten und heutigen Wenden Heyraths-, Hochzeit- und etlichen häuslichen Gebräuchen.

Oberlaus. Arbeiten, V. 1754, 52—70.

**Haupt** und **Wander**, K. F. W., Der „Todte Mann“ und der „Todte Junge“.

Prov.-Bl. N. F. VI. 1867, 475—477.

### 3. Bräuche.

#### Im Kreislauf des Jahres.

- Rösler, R.**, Sitten und Gebräuche der Schlesier bei ihren Festen.  
Prov.-Bl. N. F. III. 1864, 4—10. (Sommersonntag, Gründonnerstag, Charfreitag, Ostern, Walpurgis, Johanni, Ernte, Andreas, Weihnacht, Sylvester.)
- Schroller, Franz**, Die Jahresgebräuche der schlesischen Bauern.  
Schlesien III. 233—415 (unter Benutzung des handschr. Nachlasses von Rud. Drescher).
- Bericht des Königl. Consistoriums der Provinz Schlesien über abergläubische Vorstellungen, Sitten und Gebräuche in Schlesien, die mit kirchlichen Handlungen und kirchlichen Zeiten im Zusammenhang stehen.**  
Kirchliches Amts-Blatt für das Geschäftsbereich des Königl. Consistoriums der Provinz Schlesien 1890 No. 14.
- Gander, Carl**, Frühlingsgebräuche in der Lausitz.  
Jahreshefte der Ges. f. Anthrop. und Urgesch. der Oberlausitz. III. Görlitz 1893. 149—159.
- Worbs**, Über das Todaustreiben bei den Slawen.  
Laus. Mon.-Schr. 1795. II. 346—351.
- Bartmann**, Das Todaustreiben im Riesengeb. Weihnachtskrippen im Riesengeb. Das Riesengebirge in Wort und Bild 7 (1887) 52. 53.
- Anton, C. Theoph.**, Comparatur mos recens hieme expulsa aestatem cantu salutandi cum similibus veterum moribus.  
Progr. Gymn. Görlitz 1839, 24. 4<sup>o</sup>. 1840, 16. 1841, 18.
- Rösler, M.**, Walpurgisnacht im Isergebirge.  
Am Urquell, Monatsschr. für Volksk., herausgeg. von Carstens und Kraus, Hamburg. I. 1890, 161 f.
- Tischer, G. und Beyer, Fr.**, Ein altes schlesisches Pfingstfest. (Der Rauchfies.)  
Prov.-Bl. N. F. IX. 1870, 289—291. vgl. 456.
- Klose**, Die Johannisfeuer.  
Prov.-Bl. 10. 1789, 114—124.
- Johannisfeuer**, Wie sind die in Schlesien entstanden?  
Prov.-Bl. 14. 1791, 317. 318. 532—540.
- Worbs, J. G.**, Ueber den Feuerdienst in Europa. Zur Erklärung der Johannisfeuer in Schlesien, der Oberlausitz, Böhmen.  
Prov.-Bl. XXII. 1795, 425—442. Archiv für Gesch. Schles. Sorau 1798, 69—86. vgl. Uebers. Arb. Schles. Ges. 1847, 192 (v. Hochberg).
- Drescher, Rud.**, Kirmessfeier unter den deutschen, schlesischen Bauern.  
Prov.-Bl. N. F. VI. 1867, 455—460. 534—536.
- Schönwälder, E.**, Erntesitten in Schlesien.  
Prov.-Bl. N. F. III. 1864, 705—707.
- Drescher, Rud.**, Martinifest in Schlesien.  
Prov.-Bl. N. F. V. 1866, 658.
- Preis, J.**, Oberschlesische Sitten und Gebräuche zur Saatzeit, bei der Ernte, bei Erntefesten und bei andern Gelegenheiten des Jahres.  
Prov.-Bl. N. F. IV. 1865, 129—135.
- v. Boguslawsky**, Oberschlesische Sitten und Gebräuche.  
Uebers. d. Arb. Schl. Ges. 1845, 163—165. (Hochzeit, Todtensonntag, Aschermittwoch, Fastnacht, Ostern.)
- Rösler, M.**, Winterfestgebräuche im Isergebirge.  
Am Urquell, Monatsschrift f. Volkskunde, herausgeg. von Carstens u. Kraus, Hamburg. I. (1890) 100—104.

### 4. Wohnung und Tracht.

- Ulf. u. Dr. R. F.**, (d. s. Theod. Oelsner und Raph. Finkenstein), Schlesien, wie es wohnt. Auch eine Vogelschau. I. Breslau. II. Dorf und Stadt.  
Prov.-Bl. N. F. I. 1862, 329—333. 457—465.

- Meitzen**, Aug., Das deutsche Haus in seinen volksthümlichen Formen.  
Verh. des 1. Deutschen Geographentages. Berlin 1882, 58—88, m. 1 K. und  
6 Taf. (auch im S. A. 1882, 84).
- Meringer**, Das Bauernhaus und dessen Einrichtung.  
Mitt. anthrop. Gesellsch. Wien 1891, XXI. 101.
- Lutsch**, Hans, Wanderungen durch Ost-Deutschland zur Erforschung volks-  
thümlicher Bauweise. II. Das Wohnhaus der Grafschaft Glatz und der  
angrenzenden Landstriche.  
Centr.-Bl. f. Bauverw. VII. 1887, 358/9—376/7 (auch im S. A. Berlin 1888, 48  
mit 68 Holzschn.)
- Landau**, G., Der Hausbau. IV. Der Bauernhof in Thüringen und zwischen  
der Saale und Schlesien.  
Beilage zum Korrespondenzblatt der deutschen Gesch.- und Altherth.-Vereine.  
X. 1862, 612—614. 4°.
- Hawelka**, Ed., Haus und Hof, im Braunauer Ländchen.  
Globus. LXVI. 1894, 136—140, mit 6 Abbildungen. 4°.
- Bauart** der Häuser mit Lehmziegeln oder Pisé.  
Prov.-Bl. 22 (1795), 168—170. 358—361. 23 (1796), 479—481. 29 (1799),  
445—450. 30 (1799), 52—55.
- Scholz**, Paul, Die Gebirgsbaude.  
Wanderer i. Riesengeb. II. 1885, 6, 1—3.
- Haupt**, Carl, Über Tätzegärten. Eine etymol. Untersuchung.  
Prov.-Bl. N. F. X. 1871, 17—19. vgl. IX. 1870, 351. 455. 511. 561. 619. 620.

- Drescher**, Rudolf, Die schlesische deutsche Bauertracht. (Mit Abbild.)  
Prov.-Bl. N. F. VII. 1868, 73—75. 111—114. 159—161. 207—210. 254—258.  
305—307. Zwei Bildtafeln mit schlesischen Trachten sind dem II. Bande der  
Schles. Prov.-Bl. N. F. 1863 beigegeben. Im VIII. Bande (1869) sind einige  
Zeichnungen oberschlesischer Trachten im Holzschnitt: 120. 201. 247; andere  
Trachtenbilder im IX. Bande (1870) 220. 276. 373. 557. 613.
- Oelsner**, Th., Schlesische Volkstrachten.  
Prov.-Bl. N. F. VIII. 1869, 151. IX. 1870, 220. 276. 557. 613. XII. 1873,  
228—229. 547/8. m. Abb.
- U** (d. i. Th. Oelsner), Schlesische Volkstrachten. Zur Naturgeschichte  
der Hauben.  
Prov.-Bl. N. F. XIII. 1874, 31—32. 88—89. 512/3. XIV. 1875, 28. m. Abb.
- Schauben?** Was waren.  
Oelsner und Reiche, Schlesien, ehemals und jetzt. 1806, 1.
- Zeichner**, A. S., Volkstrachten in Oberschlesien.  
Prov.-Bl. N. F. VIII. 1869, 120. 201/2. 247/8.
- Knötel**, A., Volkstrachten der Gr.-Glogauer Gegend.  
Prov.-Bl. N. F. IX. 1870, 373—380.
- Gräve**, H., Die Tracht der Sorben-Wenden.  
N. Laus. Mag. XI. 342—347.

## 5. Speise und Trank.

- Wolf**, Lieblingsspeise der Landleute im Namslauschen.  
Corresp. Schl. Ges. 1. 1820, 143—144.
- Pluntzkau**, Ant., Encomium oder Lobspruch des herrlichen und welt-  
berühmten Trankes der Kreis-Stadt Breslau, Schöps genannt, in deutsche  
rythmos gestellt. Budissin 1599. 4°. Wieder abgedr. 1731.
- Mühlport**, Heinr., Gründliche Erklärung, was des Breslauer Bieres, Schöps  
genannt, beste Eigenschaften seyen. Brieg 1624. 4°.
- Fülleborn**, Breslauer Bier ist der Schlesier Malvasier.  
Erzähler 1800, 471. 609—611.



## B. Sage und Aberglaube.

### I. Mythen, Märchen und Sagen.

#### I. Ganz Schlesien.

- Vogt, Friedr.**, Über schlesischen Volksglauben.  
Mitt. Schles. Ges. f. Volksk. I. 1894/5, 4—15.
- Oelsner, Th.**, Ein schlesisches Sagenbuch. (Manuscript Kastners.)  
Prov.-Bl. N. F. XI. 1872, 339/40.
- Schuster, Fr. Aug.**, Volksmärchen der Schlesier. 1. Sammlung. Breslau 1801, 248.  
(Der Vogel Greif. Der Wurzelmann. Die Kröten-Königin.)
- Büsching, Joh. Gust.**, Volks-Sagen, Märchen und Legenden. Leipzig 1842, 476.  
[S. 3—66. Schlesische Sagen und Märchen.]
- v. d. Hagen, Fr. Hnr., Hoffmann, E. T. A. und Steffens, H.**, Geschichten, Märchen und Sagen. Breslau 1823.
- Peschel, C. W.**, Volkssagen und Märchen der Schlesier. Bunzlau I. 1830, 140.  
(Das Jagdschloss an der Katzbach. Die Rabendocken bei Goldberg. Die Domglocke zu Breslau.)
- Goedsche, Hermann**, Schlesischer Sagen-, Historien- und Legendenschatz. Mit Abbildungen. Meissen 1840, 332.
- Kern, Joh.**, Schlesische Sagen-Chronik. Ein Album ausgewählter Balladen, Romanzen und Legenden Schlesiens. Mit Zeichnungen von R. Kretschmer. Breslau 1840, VIII. 264.
- —, Lieder und Sagen (grösstentheils Schlesische).  
Breslau 1847, VIII. 186.
- —, Schlesiens Sagen, Legenden und Geschichten.  
Breslau 1867, XVI. 552.
- Gracse, J. G. Th.**, Sagenbuch des Preussischen Staates. Glogau 1871. I. 784. II. 1104.  
(II. 360—408. Schlesien und Nieder-Lausitz.)
- Weinhold, Karl**, Schlesien in mythologischer Hinsicht.  
Prov.-Bl. N. F. I. 1862, 193—197.
- Lompa, Joseph**, Schlesien in slavisch-mythologischer Hinsicht.  
Prov.-Bl. N. F. I. 1862, 393—396.
- Arvin (d. i. Oelsner, Theodor)**, Die Volkssage, insbesondere die schlesische, in ihrem Sinne und ihrer Bedeutung.  
Prov.-Bl. N. F. I. 1862, 585—591. 649—654.
- Bartsch, Karl**, Schlesische Märchen und Sagen.  
(Acht Märchen und Sagen, die Bartsch sich aus Weinholds handschriftlicher Sammlung 1850 abgeschrieben hatte, und die er, da jene Handschrift 1850 in Krakau verbrannt war, im Druck veröffentlichte.) Prov.-Bl. N. F. III. 1864, 224—226. IV. 1865, 25—27. 91—93.
- Märchen, Schlesische, und Sagen.**  
Prov.-Bl. N. F. XII. 1873, 446—448.
- Proschko, J.**, Geschichte und Sage aus Schlesien. Wien 1879, 163.  
(Österr. Volks- und Jugendschriften. No. 15.)
- Reuper, J.**, Schlesische Sagen und Märchen. Wien 1881, 57.  
(Jessens Volks- und Jugendbibl. No. 6.)
- Philo vom Walde** (Pseudonym für Johann Reinelt), Schlesien in Sage und Brauch. Mit einem Vorwort von Karl Weinhold.  
Berlin (1884) XII. 160.

- Grabinski, Ludwig**, Die Sagen, der Aberglaube und abergläubische Sitten in Schlesien. Mit einem Anhang über Prophezeihungen. Schweidnitz 1886, 57.
- Wrubel (Fr.)**, Sammlung bergmännischer Sagen. Freiberg in Sachsen 1882 (2. unveränderte Aufl. 1888) VIII. 176.  
(Betrifft auch Schlesien.)
- Drescher, Rud.**, Die Sagen vom Nachtjäger in Schlesien. Globus X. 1866, 240—244. 267—268. XIII. 1868, 112—114. 4°.
- Weinhold, Karl**, Schlesische Sagen vom Nachtjäger. Zeitschr. d. Ver. f. Volksk. 189. 96. 97.
- —, Schlesische Sagen. Zeitschr. d. Ver. f. Volksk. IV. 1894, 452—458. (Die weisse Frau. Frau mit Kind in der Berghöhle. Die Herrla und die Hermannla. Graumännel. Be-weine die Todten nicht zu sehr! Die grüne Wiese. Das Goldbrünnel. Tieropfer.)
- —, Beitrag zur Nixenkunde auf Grund schlesischer Sagen. Zeitschr. d. Ver. f. Volksk. V. 1895, 121—133.
- Knauth (K.)**, Schlesische Volkssagen. Am Urquell IV. 1893, 233.
- Reimann, E. J.**, Das Märchen vom dummen Hans. Wolf's Zeitschr. f. Deutsche Mythol. und Sittenkunde. II. Göttingen 1855, 386—388. wieder abgedr. Prov.-Bl. N. F. XIII. 1874, 621—623.

## 2. Oberschlesien.

- Wunster, C.**, Oberschlesien, wie es in der Sagenwelt erscheint. Liegnitz 1825, 192.
- Minsberg, F.**, Oberschlesische Sagen und Erzählungen. I. Neisse 1829, 276. II. Neisse 1832, 216. III. Ratibor 1833, 171. 12°.
- Peter, Ant.**, Volksthümliches aus Österreichisch-Schlesien. Bd. II. Sagen und Märchen, Bräuche und Volksaberglauben. Troppau 1867, 288. 3. Aufl. Teschen 1876.
- —, Bräuche und Sagen aus Österr.-Schlesien. Prov.-Bl. N. F. VII. 1868, 150. 203—206.
- Kastner, August**, Einiges über Sagen, namentlich Schlesiens und insbesondere des Fürstenthums Neisse und des Gesenkes. Programm des Gymnasiums Neisse 1845, 22. 4°.
- E. W.**, Volksthümliches, Sprichwörtliches, Sagenhaftes aus der Ottmachauer Gegend. Prov.-Bl. N. F. V. 1866, 616. 669.
- Drechsler**, Sagen vom Wassermann aus der Gegend von Katscher. Mitt. Schles. Ges. f. Volksk. I. 1894/5, 15. 26. 27.
- —, Alp- und Geistersagen aus der Gegend von Leobschütz (Katscher). Mitt. d. Schles. Ges. f. Volksk. 1894/5, 46.
- Baster, Const.**, Choleramärchen aus Oberschlesien. Prov.-Bl. N. F. XII. 1873, 448. 449.

## 3. Mittelschlesien.

- Kypselos, Aug. (Kastner)**, Glätzische Sagen. Breslau 1838, I. 121. 12°.
- Hohaus, W.**, Die Sagen der Grafschaft Glatz. Glatzer Viertelj.-Schr. II.—X. 1882—1891. 79 Stücke.
- Linke, A.**, Glätzische Sagen für die Jugend bearbeitet. 4 Bändchen. Glatz 1849. 12°.
- Klose, Max**, Führer durch die Sagen- und Märchenwelt der Grafschaft Glatz. Mit zahlreichen Ansichten. Schweidnitz 1888, 118.

- Knötel**, Aug., Sagen und Geschichten vom Eulengebirge.  
Prov.-Bl. N. F. XII. 1873, 73—79. 133—185.
- Zeh**, Fr., Das Klagebäumchen. Märchen aus dem nordöstl. Eulengebirge.  
Prov.-Bl. N. F. IX. 1870, 235—237.
- D(rescher)**, R(udolf), Der Herrlaberg bei Langenbielau.  
Prov.-Bl. N. F. I. 1862, 572/3.
- Klose**, Sagen der Vorzeit betr. die Burg Kinsburg.  
Prov.-Bl. 10. 1789, 415—425.
- Büsching**, J. G. G., Sagen und Geschichten aus dem Schlesierthale und der Burg Kinsberg. Breslau 1824, 28. Mit 2 Abbildungen.
- Reimann**, W., Geschichte und Sagen der Burgruinen im Kreise Waldenburg. Waldenburg 1883.
- Sagen** aus der Camenzer und Frankensteiner Gegend.  
Prov.-Bl. N. F. XI. 1872, 308. 357. 465.
- Geister**, Die, des Zobtenberges.  
Prov.-Bl. 21. 1795, 237—243.
- Riedel**, R., Volksthümliches vom und am Zobten.  
Prov.-Bl. N. F. XII. 1873, 24—28. 72. 73. 178—182. 237—240.
- Knauth**, K., Der Tod als Reisebegleiter (aus Mittelschlesien). Geisterglaube. Zwei noch unbekannte schlesische Volkssagen.  
Am Urquell. II. 1891, 66. 155—157. 205—207.
- Aberglauben**, Thorheiten, Sitten, Gebräuche, Volkslieder und Sagen Schlesiens (gesammelt in den Kreisen Brieg, Ohlau, Grottkau, Strehlen, Wohlau, Guhrau, Trachenberg, Trebnitz).  
Prov.-Bl. 83 (1823), 153—157. 603—607. 89 (1829), 49—52.
- Selt**, F. (d. i. Bauschke, M.) und **Vespertinus**, R. B., Sagen aus Breslaus Vorzeit. Breslau 1833. 2 Bdchn. I. 64. II. 64. 12<sup>o</sup>. (Keine Volkssage.)
- Fischer**, Heinrich, Ein Märchen aus Schlesien. (Görnsdorf, Kreis Gross-Wartenberg.)  
Wolf's Zeitschr. für deutsche Mythologie und Sittenkunde. I. Göttingen 1853, 310—315.
- Arvin**, Sage und Überlieferung aus den Kreisen Namslau und Kreuzburg.  
Prov.-Bl. N. F. XI. 1872, 637—640.

#### 4. Riesengebirge.

- Steffens**, Henrik, Gebirgssagen (Novellen). Breslau 1837, 303.  
[55—75. Märchen und Sagen aus dem Riesengebirge.]
- Klose**, Max, Führer durch die Sagen- und Märchenwelt des Riesengebirges. Schweidnitz 1887, 164.
- Fiedler**, Joh. Germanische Göttersage und Götterverehrung im nordöstlichen Böhmen.  
Riesengeb. in Wort und Bild. VIII. 1888, 20—30. 51—58. 83—89. 119—127.  
IX. 1889, 6—12. 45—53. 75—83. 120—131. X. 1890, 13—21. 55—66.  
XI. 1—8.
- Knothe**, Franz, Reime von mythologischer Bedeutung (aus dem nordöstlichen Böhmen).  
Riesengeb. in Wort und Bild. XI. 1891, Heft 3. 4, 5—9.
- Goedsche**, Otto, Die Sagen des Riesengebirges. Warmbrunn 1884, X. 128.
- Cogho**, Beiträge zu den Volkssagen im Riesen- und Isergebirge.  
Der Wanderer im Riesengebirge. 1893, 153—156. 1894, 19—21.
- Berger** (E.), Gebirgssagen von Rubezahl und von den anderen Berggeistern Deutschlands. Mit Illustr. Berlin 1884, IV. 220.

- Sturm, L.**, Rubezahlagen. (Litteratur.)  
Wanderer i. Riesengeb. VI. 1891, 134/5.
- Wollmann, P.**, Die Rubezahlssage am Ende des 16. Jahrh. (1597).  
Prov.-Bl. N. F. XI. 1872, 415.
- a Mediovilla, Adam**, Narratio de spectro Rubezal. Coloniae 1658. (nur aus Thomas bekannt).
- Praetorius, Joh.**, Daemonologia Rubinzalii Silesii. Leipzig 1662, 343.  
(3. Ausg. Arnstadt 1668.) 2. Theil. Rudolstadt 1671. 3. Theil. Leipzig 1673.
- —, Satyrus Etymologicus oder Der reformirende und informirende Rubezahl.  
o. O. 1672, 552.
- Völckerling, Val.**, De spiritu in monte Gigantaeo Silesiorum, qui vulgari nomine Rubezahl nuncupatur, apparente. Vitebergae 1673, 30. 4<sup>o</sup>.  
1740, 23.
- Rubezahl**, Der von neuen wegen seiner kurzweiligen Possen aufgelegte Schlesische R. oder das chosenhafftige und weltbeschriebene Gespenste, welches sich auf den Gebirgen zwischen Schlesien und Böhmen denen Reisenden in possirlicher und mannigfaltiger Gestalt, auch mit seltsamen Verrichtungen praesentiret, und durch wunderliche Avanturen zu erkennen giebt, wird der curieusen Welt zum Zeitvertreib communiciret. Andere und noch mit vielen lustigen Historien vermehrte Auflage. Breslau und Leipzig 1726, 46. 1728, 46.; beide Auflagen mit einem Holzschnitt nebst beygehenden 15 Plag-Geistern. Braunschweig u. Leipzig 1739, 64. ebenda (ohne die Zugabe) 1755, 40.
- Musaens, Joh. Carl Aug.**, Volksmärchen der Deutschen. 5 Bändchen. 1782—1787.  
Darin auch die Rubezahlssage.
- Rubezahl**, Bekannte und unbekante Historien von dem abentheuerlichen und weltberufenen R. Hirschberg (D. Krahn.) 1736, 97. 4<sup>o</sup>.
- Geschichte**, Drolligste der Akademie zu Kwäzen und des berühmten Ortes Querlequitsch nebst versch. Historien des Schlesischen Berggeistes Rubezahl.  
Mit akademischen Schriften o. O. 1787, 31.
- Rubezahl**, Der, im Riesengebirge, ein abenteuerliches Märchen der Vorzeit. Prag 1796, 251.  
(Nicht Volkssage.)
- Schifner**, Das Riesengebirge und sein vorgeblicher Bewohner Rubezahl. Prag 1806.
- Heinrich und Röschen**. Ein Märchen vom Rubezahl.  
Prov.-Bl. 46. 1807, 89—109. (Angeblich Volkssage.)
- Fischer, Chr. F. Em.**, Rubezahl oder Volkssagen im Riesengebirge. Jauer 1821.
- Menzel, Wolfgang**, Rubezahl ein dramatisches Märchen. Stuttgart und Tübingen 1829, 165.
- Rubezahl**, Der wegen seiner kurzweiligen Possen merkwürdige Schlesische R. oder das schalkhafte Gespenste — — nebst beigefügten fünfzehn Plagegeistern, auch einem Trauer- und Trostgedichte über den unverhofften Tod eines berühmten Rechtsgelehrten. Gedruckt in diesem Jahre. 80.  
Alter Jahrmarktsdruck aus dem Anfange dieses Jahrhunderts. In erneuter Bearbeitung (ohne die Beigaben) wieder herausgegeben von O. L. B. Wolff: Volksbücher, herausgegeben von G. O. Marbach. XL. Leipzig. O. Wigand. 1846/7, 6.

- (Mosch, Karl Friedrich)**, Růbezah! der Herr des Gebirges. Volkssagen aus dem Riesengebirge. Fůr Jung und Alt erzřhlt vom Krřuterklauber. Leipzig 1845, 154. 2. A. Leipzig 1847, 154. Drittes Heft, Schweidnitz (Umschlag: Liegnitz) 1847, 107.
- Kletke, H.**, Das Buch vom Růbezah!, des Berggeistes. Fahrten und Schwřnke neu erzřhlt. Breslau 1852, 75. 12<sup>o</sup>.
- Herchenbach, W.**, Růbezah!, der Berggeist in dem Riesengebirge. Dem Volke wiederzřhlt. Můlheim a. d. Ruhr 1865, 96.
- Ulflas** (d. i. Th. Oelsner), Zur Růbezah!-Sage. Prov.-Bl. N. F. IV. 1865, 223. 224.
- Lagmann** (d. i. Th. Oelsner), Volkssagen vom Růbezah!. Prov.-Bl. N. F. VII. 1868, 28. 29.
- Kahlert, Aug.**, Růbezah! und die deutschen Poeten. Deutsches Museum, wieder abgedruckt Prov.-Bl. N. F. VIII. 1869, 102—106.
- Freund, J.**, Růbezah!-Sagen und Erzřhlungen von dem alten Berggeiste. Aus dem Munde des Volkes ges. und poetisch bearb. Warmbrunn 1873, 68.
- K(nůtel), A.**, Ein griechischer Růbezah! (Ořtatoš dařmuw). Prov.-Bl. N. F. XII. 1873, 195.
- Knoblauch, Hugo**, Von den Bergmännleins und Růbezahls Űbersiedelung aus dem Harz ins Riesengebirge. Prov.-Bl. N. F. XIII. 1874, 71—76.
- Kutzner, J. G.**, Růbezah!-Sagen und Mřrchen fůr Jung und Alt. 2. Aufl. Hirschberg 1880, XVIII. 135.
- D(onat), Theod.**, Růbezah!. Wanderer i. Riesengeb. I. 1882, 14, 1—5. (Zusammenstellung der Namensdeutungen. Versuch, den slavischen Ursprung der Růbezah!-Mythen zu erweisen.)
- Bowitsch, L.**, Růbezah!, Mřrlein fůr Klein und Gross. Wien 1882. 3. A. 70.  
(Jessen's Űsterr. Volks- und Jugendbibliothek No. 6.)
- Kooh, Rosalie**, Růbezah!. Eine Sammlung der schůnsten Sagen und Mřrchen von dem Berggeist im Riesengebirge. 7. Aufl. IV. 211, mit Illustr. Berlin 1883.
- Růbezah!**, seine Begrůndung in der deutschen Mythe, seine Idee und die ursprůnglichen Růbezah!mřrchen. Hohenelbe 1884, 170.  
(Enthřlt drei Preisarbeiten: 1. von Ludw. Friedr. Richter. 2. von Johann Bůhm. 3. von Carl Albert Frhr. v. Schulenburg und eine Concurrrenzarbeit von Eduard M. Schranka.) Dazu U. Jahn.
- Weinhold, K.**, Wegweiser zum Růbezah!. Wanderer i. Riesengeb. II. 1885, 2, 4. 5.
- Rowseil, Mary C.**, Number Nip; or the Spirit of the Giant Mountains. London 1885.
- Schultz, Aug.**, Růbezah! und seine Sippe. Wanderer i. Riesengeb. II. 1886, 3, 11—12.
- Můller, K. A.**, Růbezah!, der Herr des Riesengebirges, f. d. Jugend erzřhlt (m. Bildern). 3. Aufl. Leipzig 1887 (IV. 272). 4. Aufl. 1888. 5. Aufl. 1890.
- Berger, E.**, Růbezah! und andere Gebirgssagen. Fůr die Jugend. Berlin 1888, 220.
- Fehleisen, E.**, Růbezah!, der Herrscher des Riesengebirges. Fůr die Jugend bearb. Reutlingen 1889, 96.
- Gůbel, F.**, Růbezah!, der Herr des Gebirges. Der Jugend . . . erzřhlt. Wesel 1889, 72.

- Veckenstedt, Edm., Rubezahl.**  
Zeitschr. f. Volksk. I. 1890, 1—18. II. 1891, 41—72.
- Rauthe, E. R., Berggeist Rubezahl.** Ein Sang aus Schlesiens Bergen.  
Hirschberg i. Schl. 1893, 252.
- Regell, P. Zur Rubezahlsgage.**  
Schles. Ztg. 1894, No. 678. 681. 684 (wichtig).
- Kaasabrud (Käs' und Brot).** Gebirgssage in 3 Gesängen.  
Blumenlese aus Schlesiens Alpenthälern. Hirschberg. J. S. Landolt. 1832,  
30—41.
- Philipp, Ed., Schlesischer Bildersaal.** Eine Sammlung historischer Novellen,  
Erzählungen und Sagen schlesischer Vorzeit. Breslau 1831. 1832.  
(Die behandelten Stoffe sind fast alle der Geschichte entlehnt. An eine Sage  
aus dem Riesengebirge soll sich anschliessen Ed. Philipps Erzählung: Der  
Pascher. 54.)

### 5. Niederschlesien und Ober-Lausitz.

- Patschovsky, Wilh., Die Sagen des Kreises Landeshut.** Liebau 1893,  
VIII. 52.
- Baumann, Ernst, Sagen aus Hirschbergs Umgegend.**  
Prov.-Bl. N. F. X. 1871, 181—188.
- Hausberg, Der, eine Sage.**  
Prov.-Bl. 49. 1809, 97—110.
- Hensel, Ew., Der Todstein bei Würgedorf.** Eine Sage.  
Prov.-Bl. N. F. X. 1871, 462.
- Rösler, M., Der Hexenritt auf dem Isergebirge.**  
Am Urquell III. 1892, 31 f.
- Bergemann, Zwerge und Buschweibchen um Löwenberg.**  
Prov.-Bl. 104. 1836, 369—371.
- Matzner, W., Sagen in und um Walstatt.**  
Prov.-Bl. N. F. VIII. 1869, 466.
- Haupt, Karl, J. Th., Lerchenborner Sagen.**  
Prov.-Bl. N. F. VII. 1868, 206—207.
- Fritz, Gust., Denkwürdigkeiten, Erzählungen und Sagen von Gross-Glogau  
und Umgegend.** Glogau 1861, 230. 4<sup>o</sup>.
- Pannach, Reliquien der Feld-, Wald-, Wasser- und Hausgötter der Wenden.**  
Laus. Mon.-Schr. 1797, 741—759.
- Haupt, L. und Schmalzer, J. E., Überreste der alten slavischen Mythologie  
unter den heutigen Wenden.**  
Volkslieder der Wenden in der Lausitz. II. 263—274.
- Schmalzer, J. E., Überreste der alten Mythologie in der Wendischen Lausitz.**  
Časopis towarstwa macy Serbskjeje 1848, 217 f., übers. von Herm. Lotze  
in Wolfs Zeitschr. f. Deutsche Myth. und Sittenkunde. III. 1855, 109—115.
- Veckenstedt, Edm., Wendische Sagen und Märchen und abergläubische  
Gebräuche.** Graz 1880, XIX. 499.  
Vgl. Zeitschr. f. Volksk. 1890. 1891.
- Willkomm, Ernst, Sagen und Märchen aus der Oberlausitz.** Mit 9 Feder-  
zeichnungen von G. Osterwald.  
Hannover 1843. Gr. 12. 2. Aug. 1845.
- Haupt, Karl, Sagenbuch der Lausitz.**  
N. Laus. Mag. XXVII. 219—223. XL. 1—475; auch gesondert. Leipzig 1862.  
1863. XLI. 72—92. XLIV. 201—206.
- Anton, C. Theoph., De Querxis.**  
Progr. Gymn. Görlitz 1834, 12. 4<sup>o</sup>.
- Haupt, Karl, Zwergsagen aus der Ober- und Nieder-Lausitz.**  
Wolfs Zeitschr. f. Deutsche Myth. und Sittenkunde. IV. 1856, 211—224.

- Worbs**, Sollte wirklich die Sage von einem Wendischen Abgott Flins einen historischen Grund haben?  
N. Laus. Mag. I. 572. 573.
- , Hat es je einen Gott Flins gegeben?  
Corresp. Schl. Ges. 1. 1820, 235—245.
- Schwartz, W.**, Kulturhistorische und volksthümlich-mythologische Studien von Flinsberg im Jahre 1876 und 1877.  
Ausland 1878 No. 10; wieder abgedr. in des Verf. Prähistorischen Studien. Berlin 1884, 360—374.
- , Volksthümliches aus der alten Lausitzer Gegend von Flinsberg.  
1. Sagen. 2. Von prähistor. Gräbern.  
Niederlaus. Mitth. III. 1893, 59—72.
- Werner, G.**, Görlitzer Sagen, für Schule und Haus. Görlitz 1872, III. 36.
- Köhler**, Schatz auf der Landeskrone.  
N. Laus. Mag. XXI. 1873, 105.
- Liebusch, G.**, Sagen und Bilder aus Muskau und dem Park. Muskau 1860.  
2. Aufl., herausgeg. von E. Petzold. Dresden 1885, 82.

## II. Aberglaube.

- Küster, E.**, Abergläubisches aus Schlesien.  
Am Urdsbrunnen. Jahrg. 7. Rendsburg 1886, 11—13.
- Wolf**, Beispiele des Aberglaubens im Namslauer Kreise.  
Corresp. Schl. Ges. 1. 1820, 46.
- Altmann, Emma**, Aberglaube aus Hirschberg.  
Zeitschr. f. Volkskunde, herausg. von Veckenstedt. IV. 1892, 269—271.
- Küster**, Alltagsglauben aus Schlesien.  
Am Urquell. III. 1892, 39—41.
- Knauth**, Zauber- und Spukgestalten in Schlesien.  
Am Urquell. III. 1892, 76 f. 279 f. 344 f.
- **K.**, Das Alpdrücken in Preussisch-Schlesien.  
Am Urquell. II. 1891, 71 f.
- Sittengeschichte**, Zu der von Oberschlesien (Hexenglauben).  
Prov.-Bl. XXII. 1795, 357. 358.
- Handel**, Das Hexenbad; eine Scene aus dem letzten Jahre des 18. Jahrhunderts.  
Prov.-Bl. 33. 1801, 558—562.
- Worbs**, Die Hexen zu Grünberg.  
Prov.-Bl. 55. 1812, 98—105.
- Pietsch, P.**, Kleine Beiträge zur Kenntniss des Aberglaubens des Mittelalters.  
(Enthält Ausgabe und Erläuterung der Abschnitte über abergläubische Gebräuche aus 2 schlesischen Beichtbüchern des 14—15. Jahrh.) Zeitschrift für deutsche Philologie. 16. Halle 1884, 185—196.
- Euprecht, B. G.**, Eine Erzählung aus dem Jahre 1807.  
Prov.-Bl. 58. 1813, 543—546. (Hahnenkampf als Orakel.)

## 6. Statistik.

### A. Ganz Schlesien.

#### 1. Stand und Bewegung der Bevölkerung.

- Palm, H.**, Schlesiens Landesdefension im XV., XVI. und XVII. Jahrhundert.  
Abh. Schl. Ges. Phil. Hist. Abth. 1869, 71—101.

- G . . , J.**, Ob Schlesien vor dem Jahre 1618 volkreicher gewesen als heute?  
Bunzl. Mon.-Schr. IV. 1777, 181. 182. VII. 1780, 331—333. N. Bunzl. Mon.-Schr. III. 1786, 277—281.
- Schlesien** ist vor 1618 stärker bevölkert gewesen als heute.  
Prov.-Bl. 2 (1785), 111—156.
- Plümicke**, Ist Schlesien vor 1618 bevölkerter und reicher gewesen als heute?  
Prov.-Bl. III. 1786, 502—525. IV. 1786, 2—18.
- Volksmenge**, Schlesiens. (1619. 1670. 1797.)  
Prov.-Bl. 27. 1798, 440—444.
- Statistisches** aus dem vorigen Jahrhundert.  
Prov.-Bl. N. F. XIV. 1875, 229—232.
- Versuch** einer statistischen Kronik von Schlesien.  
Prov.-Bl. 43, 1806, 396—406.
- Ordelin**, Die Trauungs-, Geburts- und Sterbelisten, insbesondere die schlesischen.  
Ökon. Nachr. VII. 1779, 193—208.
- C. W.**, Über die Sterblichkeit in Schlesien.  
Prov.-Bl. 2. 1785, 348—354; vgl. 8. 1788, 260—262. 10. 1789, 348. 349.
- Selbstmord**, Über den in Schlesien.  
Oberschl. Mon.-Schr. I. 1788, 427—433.
- Menschenzahl** des preuss. Schlesiens und Bewegung der Bevölkerung (Trauungen, Geburten, Todesfälle).  
Prov.-Bl. 11. 1790, 211—213 (für 1789). 13. 1791, 18—23. 150—158. 434—437. 15. 1792, 344—347 (für 1790). 14. 1791, 319—322 (für 1791). 15. 1792, 344—347. 515. 516 (für 1792). 17. 1793, 146. 19. 1794, 349—351 (für 1793). 21. 1795, 229—236. 468—470 (für 1794). 24. 1796, 280—283 (für 1795 und 1796). 25. 1797, 149—151. 260. 261 (für 1796). 27. 1798, 151—153 (für 1797). 30. 1799. 340—343 (für 1799). 31. 1800, 371. 32. 1800, 62—64 (für 1799). 32. 1800, 261—264. 33. 1801, 281 (für 1800). 34. 1801, 268—271. 35. 1802, 166. 167. 349—352. 36. 1802, 140. 141 (für 1801). 36. 1802, 335—339. 37. 1803, 157—159 (für 1802). 38. 1803, 248—252. 39. 1804, 337—340 (für 1803). 41. 1805, 274—276 (für 1804). 42. 1805, 262—265. 43. 1806, 236—241 (für 1805). 44. 1806, 334—337. 47. 1808, 141—145 (für 1806). 47. 1808, 440—442.
- Bevölkerungstatistik**, Zur schles.  
Prov.-Bl. 66. 1817, 530—537.
- Uebersicht** der Bodenfläche und Bevölkerung des preussischen Staates. Aus den für das Jahr 1817 amtlich eingezogenen Nachrichten. Berlin, bei Georg Decker, 1818 oder 1819.  
Für Schlesien vgl. Prov.-Bl. 69 (1819), 38—47. 522—536.
- Schön**, Joh., Über die neusten Bevölkerungsverhältnisse Schlesiens.  
Prov.-Bl. 94. 1831, 33—40.
- —, Über die schles. Populationsverhältnisse vom Jahre 1831.  
Prov.-Bl. 96. 1832, 42—47.
- Sohr**, Wilh., Die Bewegung bei der Bevölkerung der Provinz Schlesien, 1825—34.  
Prov.-Bl. 102. 1835, 434—447.
- —, Die Bewegung bei der Bevölkerung der Provinz Schlesien in den Jahren 1820—1837.  
Prov.-Bl. 108. 1838, 137—151. Zusätze dazu v. Eichler, 422—426.
- —, Der Zustand der Bevölkerung der Provinz Schlesien im Jahre 1840.  
Prov.-Bl. 114. 1841, 532—541.
- Schück**, K. E., Zur Statistik Schlesiens.  
Prov.-Bl. 123. 1846, 117—118.
- Bevölkerung**, Über die frühere und gegenwärtige, der Provinz Schlesien.  
Mitth. Stat. Bur. IV. 1851, 161.



**Ergebnisse der Volkszählungen im Preuss. Staate.**

Zeitschr. Preuss. Stat. Bur. 1862, 49—50. 249—271. 1863, 37—80. (3. Dez. 1861.) 1865, 133. 273—286. 316. 1866, 81—127. 264. 272. 273. (3. Dez. 1864.) 1868, 145—150. 1869, 9—37. 331—356. (3. Dez. 1867.) 1872, Beilage I—IV. 1—64. 1873, 161—180. 1875, 1—46. (1. Dez. 1871.) 1876, Beilage I—IV. 1—60. 1877, 277. 1877, Beilage 1—86. (1. Dez. 1875.) 1880, 427—432. 1881, Beilage 1—48. 1882, 161—188. (1. Dez. 1880.) 1886, 65—72. 176. 1888, 97—148. (1. Dez. 1885.) 1891, 136—148. (1. Dez. 1890.)

**Ergebnisse, Die endgültigen, der Volkszählungen im preuss. Staate.**

Preuss. Statistik, Heft 5 (3. Dez. 1861); 10 (3. Dez. 1864); 16 (3. Dez. 1867); 30 (1. Dez. 1871); 39 (1. Dez. 1875); 66 (1. Dez. 1880); 96 (1. Dez. 1885); 121 (1. Dez. 1890). Dieses letzte Doppelheft enthält für jeden Kreis die Zahlen der qkm seiner Fläche, der Gemeinde-Einheiten, der Wohnstätten, der Haushaltungen, der Bewohner und für diese die Unterscheidung nach Geschlecht, Herkunft, Religion, Staatsangehörigkeit, Muttersprache, Altersstufen, Familienstand, Dichtigkeit des Zusammenwohnens, auch die relativen Zahlen des Antheils der Geschlechter, der Bekenntnisse, der Altersstufen am Tausend der Kopfbzahl. Für alle Städte und Flecken wird die Einwohnerzahl gegeben. Die Übersicht erleichtern 2 Tafeln mit Diagrammen und 4 Karten für die Muttersprache und Abstammung.

**Volkszählung, Die, im Deutschen Reiche am 1. Dez. 1885.**

Statistik des Deutschen Reiches. Neue Folge. Bd. 32, 245. 4°. Mit einer kartogr. Darstellung der Bevölkerungsdichtigkeit.

**Volkszählung, Die, am 1. Dez. 1890 im Deutschen Reich. Tabellen mit Erläuterungen und graph. Darstellungen, herausgeg. vom Kaiserl. Statist. Amt.**

Statistik des Deutschen Reiches. Neue Folge. Band 68. Berlin 1894, 201. 4°. Mit 4 Karten (Wachstum der Bevölkerung 1880/90; Natürliche Bevölkerungsvermehrung 1880/90; Verhältnis der Geschlechter, Bevölkerungsdichtigkeit).

**Schönberg, Bevölkerungs-Statistik der Provinz Schlesien.**

[Ein Culturbild der Provinz Schlesien. 1869, 65—94.]

**Gemeindelexicon für das Königreich Preussen. Auf Grund der Materialien der Volkszählung vom 1. Dez. 1885 und anderer amtlicher Quellen bearb. vom Kgl. statist. Bureau. Bd. VI. Prov. Schlesien. Berlin 1887, 598.**

(Für jede Gemeinde und jeden Gutsbezirk werden angegeben der Flächeninhalt, seine Verteilung auf Ackerland, Wiesen, Holzungen, der durchschnittliche Grundsteuer-Reinertrag jedes Hektars dieser 3 Arten der Bodennutzung, der Amts- und Standesamtsbezirk, das ev. und kath. Kirchspiel, die Zahl der Wohnplätze, der Wohngebäude, der Haushaltungen, die ortsanwesende Bevölkerung und deren Verteilung nach Geschlecht und Religionsbekenntniss. Anmerkungen geben noch die Namen der zu einer Gemeinde gehörigen Wohnplätze, deren Häuser- und Einwohnerzahl.)

**Böttzow, C., Bodenbeschaffenheit und Bevölkerung in Preussen.**

Zeitschr. Preuss. Stat. Bur. 1881, 287—291.

**Engel, Beiträge zur Kenntniss des physischen Lebens des preuss. Volkes.**

Zeitschr. Preuss. Stat. Bur. 1867, 58—73.

**Dichtigkeit der Bevölkerung in den einzelnen Provinzen des preuss. Staates.**

Zeitschr. Preuss. Stat. Bur. 1864, 180. 1866, 272. 1877, 195—196. (1878, 363).

**Engel, Das Anwachsen der Bevölkerung im preuss. Staate seit 1816.**

Zeitschr. Preuss. Stat. Bur. 1860, 9—31.

**v. Fircks, A. Frh., Rückblick auf die Bewegung der Bevölkerung im preuss. Staate während des Zeitraums vom Jahre 1816—1874.**

Preuss. Statistik, Heft 48 A. Für einzelne Jahre verzeichnen die Bewegung der Bevölkerung (Erwerb und Verlust der Staatsangehörigkeit, Wanderungen. Geburten, Eheschliessungen und Sterbefälle) die Hefte 10 (1862—1864). 17 (1865 bis 1867). 26. 29. 36. 42. 45. 48. 51. 56. 61 (1890). 68. 74. 79. 86. 89. 94. 98. 107. 113. 117. 123. 127. 134. Zeitschr. Preuss. Stat. Bur. 1891, 149—156. (für 1890.)

**Stand und Bewegung der Bevölkerung des Deutschen Reiches und fremder Staaten in den Jahren 1841 bis 1886. Mit graph. Darstellungen.**  
Herausgeg. vom Kais. Statist. Amt.

Statistik des Deutschen Reiches. Neue Folge. Band 44. Berlin 1892, 211. 4°.

**Stand und Bewegung der Bevölkerung in den Kreisen und selbständigen Städten des preuss. Staates in den Jahren 1875—1881.**

Zeitschr. Preuss. Stat. Bur. 1876—1882. Beilagen von je 31—33 Seiten.

**Jannasch, R., Das Wachstum und die Konzentration der Bevölkerung des preuss. Staates.**

Zeitschr. Preuss. Stat. Bur. 1878, 263—284.

**Auswanderung, Überseeische.**

Regelmässige Berichte in den Monatsheften, seit 1892 in den Vierteljahrsheften zur Statistik des Deutschen Reiches.

**Abnahme, Die, der Ehen in Schlesien entspringt nicht aus dem bei uns überhandnehmenden Concubinate.**

Prov.-Bl. 1. 1785, 481—503; vgl. 2. 1785, 415—417. 422—425.

**Eitner, Das Coelibat in Beziehung auf Bevölkerung.**

Vierteljahrsschr. f. ger. Med. N. F. XXVII. 1877, 325—331. [Enthält einige statist. Ziffern für Schlesien.]

**Geburten, Eheschliessungen und Sterbefälle im preuss. Staate 1893.**

Preuss. Statistik, Heft 134. Gleichen Inhalts sind die älteren Hefte 17. 29. 36. II. 42. II. 45. II. 48. II. 48 A. (Rückblick auf 1816—1874.) 51. II.

**Sterblichkeit, Die, nach Todesursachen und Altersklassen der Gestorbenen, sowie die Selbstmorde und tödtlichen Verunglückungen im preussischen Staate 1892.**

Preuss. Statistik, Heft 132. Berlin 1894, 247. Gleichen Inhalts sind die älteren Hefte 28. 38. 43. 46. 50. 55. 60. 63. 72. 80. 84. 87. 91. 95. 99. 108. 114. 118. 124.

**Würzburg, Arthur, Die Säuglingssterblichkeit im Deutschen Reiche 1875 bis 1877.**

Arb. d. Kais. Gesundh.-Amtes II. 1887, 208—222. 343—446; dazu Taf. 4 u. 5. IV. 1888, 28—108.

**Kindersterblichkeit während des ersten Lebensjahres in den einzelnen preuss. Kreisen 1875—1882.**

Zeitschr. Preuss. Stat. Bur. 1885, 105. 134—137.

**v. Fircs, A. Frhr., Die Zeit der Geburten und die Sterblichkeit der Kinder während des ersten Lebensjahres (1875—1883). Mit 5 Tafeln.**

Zeitschr. Preuss. Stat. Bur. 1885, 93—142.

**Kindersterblichkeit, Die, in Preussen während des Jahres 1882.**

Preuss. Statistik, Heft 75.

**Seutemann, Kindersterblichkeit sozialer Bevölkerungsgruppen, insbesondere im Preuss. Staate und seinen Provinzen. Tübingen 1894, 167. Mit 14 Tab.**

Beiträge zur Geschichte der Bevölkerung in Deutschland, herausgeg. von Fr. Jul. Neumann. Bd. V.

## 2. Geschlecht, Religion, Sprache, Beruf.

**Verteilung der Zivilbevölkerung der volkreichsten preuss. Stadtkreise nach dem Geschlechte für die Jahre 1816, 1843, 1867, 1885.**

Zeitschr. Preuss. Stat. Bur. 1888, 246.

**Verteilung der Bevölkerung nach dem Geschlechte am 1. Dez. 1885 in den einzelnen Stadt- und Landkreisen.**

Zeitschr. Preuss. Stat. Bur. 1888, 243—245.

**v. Fircs, A. Frhr., Die Verteilung der Bevölkerung nach dem Geschlechte, insbesondere im preuss. Staate. Mit 3 Tafeln.**

Zeitschr. Preuss. Stat. Bur. 1888, 226—246. 4°.

**Taufen und Trauungen, Die evangelischen, in den Kreisen, Regierungsbezirken und Provinzen des preuss. Staates 1876—1880.**

Zeitschr. Preuss. Stat. Bur. 1882, Beilage 1—17.

**v. Firoks, A. Frhr., Die konfessionellen Mischehen im preuss. Staate und das Religionsbekenntniss der diesen Ehen entstammenden Kinder.**

Zeitschr. Preuss. Stat. Bur. 1887, 165—188. 4°.

— —, **Die Ursachen der ungleich starken Zunahme der evangelischen und römisch-katholischen Bevölkerung im preuss. Staate.**

Zeitschr. Preuss. Stat. Bur. 1889, 129—138.

**v. Hirschfeld, G., Geschichte und Statistik des Dissidententums im preuss. Staate.**

Zeitschr. Preuss. Stat. Bur. 1863, 310—322. 1864, 95—112. 209—232.

**Sprachverschiedenheiten, Die, der Bewohner des preuss. Staates nach den Erhebungen im Dezember 1858.**

Zeitschr. Preuss. Stat. Bur. 1860, 33—40.

**Brämer, K., Versuch einer Statistik der Nationalitäten im preuss. Staate.**

Zeitschr. Preuss. Stat. Bur. 1871, 359—371.

**Böckh, Rich., Der Deutschen Volkszahl und Sprachgebiet. Berlin 1869.**

**v. Firoks, A. Frhr., Die preussische Bevölkerung nach ihrer Muttersprache und Abstammung.**

Zeitschr. Preuss. Stat. Bur. 1898, 189—296. Mit 6 Tafeln graphischer Darstellungen (darunter 4 Karten), dort auch die ganze ältere Litteratur der Nationalitäts-Statistik. Vgl. auch den Abschnitt Volkselemente oben S. 138.

**Pappenheim, Zur Parallelstatistik des deutschen und polnischen Elements in Oberschlesien.**

Reden's Zeitschr. f. Statistik 1848, 414.

**Berufstatistik nach der allgemeinen Berufszählung vom 5. Juni 1882.**

Statistik des Deutschen Reiches. Neue Folge. Bd. 2. 3. 4. Berlin 1884. 4°.

[Inhalt: Bd. 2. Berufstatistik des Reichs und der kleineren Verwaltungsbezirke. Einleitung 191. Systemat. Verzeichniss der Berufsarten 67. Tabellen 575. 18 Karten über die Verteilung der Berufe nach Kreisen (Landwirthschaft nebst Gärtnerei und Thierzucht; Forstwirthschaft und Fischerei; Bergbau-, Hütten- u. Salinenwesen nebst Torfgewinnung; Industrie der Steine und Erden; Metallverarbeitung; Verarbeitung des Eisens; Verfertigung von Maschinen, Werkzeugen, Instrumenten; Chemische Industrie; Industrie der Leuchtstoffe, Fette, Oele; Textil-Industrie; Papier- und Leder-Industrie; Holz-Industrie; Industrie der Nahrungs- und Genussmittel; Gewerbe der Bekleidung und Reinigung; Baugewerbe; Handel und dessen Hilfsgewerbe; Berufsgruppe, Beherbergung und Erquickung).

Bd. 3. Berufstatistik der deutschen Grossstädte 351. 4°.

Bd. 4. Berufstatistik der Staaten und grösseren Verwaltungsbezirke, 1849; vgl. auch unter V 8 E die Gewerbestatistik.]

**Ergebnisse, Die, der Berufsstatistik vom 5. Juni 1882 im preuss. Staate.**

Preuss. Statistik, Heft 76.

**Kriminalstatistik.**

Statistik des Deutschen Reiches. Neue Folge. Bd. 8 (für 1882); 13 (für 1883); 18 (für 1884); 23 (für 1885); 30 (für 1886); 37 (für 1887); 45 (für 1888); 52 (für 1889); 58 (für 1890); 64 (für 1891).

**Bergius, C. J., Die Civil-Bevölkerung des Regierungs-Bezirks Breslau.**

33. Jahresber. Schl. Ges. 1855, 201—212.

## B. Grössere Theile des Landes.

**Schück, Th., Ober-Schlesien. Statistik des Reg.-Bez. Oppeln mit besonderer Beziehung auf Landwirthschaft, Bergbau, Hüttenwesen, Gewerbe und Handel. [Zweiter Theil des Sammelwerkes Gewerbe-Statistik von Preussen.] Iserlohn 1860, 752. Mit Karte.**

**Kögler**, Die Volksmenge in der Grafschaft Glatz.

Prov.-Bl. 28. 1798, 163—165. 34. 1801, 276. 277. 36. 1802, 140—143.  
37. 1803, 450—457. 39. 1804, 151—157.

**Träger**, E., Die Volksdichtigkeit Niederschlesiens. Inaugural-Dissertation. Weimar 1888, 36. Mit einer Karte 1 : 550 000.

Zeitschr. f. wissensch. Geogr. VI. 1888, 165—199.

**C. Einzelne Kreise und Städte.****Jastrow**, J., Historische Untersuchungen, Heft 1. Die Volkszahl deutscher Städte zu Ende des Mittelalters und zu Beginn der Neuzeit. Ein Überblick über Stand und Mittel der Forschung. Berlin 1886, VIII. 219.**Winter**, G., Die Volkszahl deutscher Städte am Ende des Mittelalters und zu Beginn der Neuzeit.

Zeitschr. f. allg. Gesch. 1886, No. 12.

**Verzeichniss** der Volksmenge in den grösseren Städten Schlesiens.

Bunzl. Mon.-Schr. 1777, 83.

**Rinne**, Zur Beurtheilung des Zustandes der Städte Schlesiens nach der Bewegung der Bevölkerung während des letzten Jahrzehnts.

Prov.-Bl. 104 (1836), 419—428. 531—543 (auch S. A.).

**Schuster**, Alph., Konfessionelle Statistik der Städte des Breslauer Kammer-Departements vom Jahre 1758.

Zeitschr. f. Gesch. Schl. XXIII. 1889, 290—304.

**Zusammenstellung**, Vergleichende, der Einwohnerzahl des Preussischen Staates und seiner Städte 1840—1855.

Arch. f. Landesk. der Pr. Mon. IV. 1856, 212—246.

**Böckh**, R., Die Bearbeitung von Kreisstatistiken durch die Kgl. Landräthe infolge des Ministerialrescripts vom 11. April 1889.

Zeitschr. Preuss. Stat. Bur. 1861, 307—320.

**Blenke**, E., Die städtischen und ländlichen Kommunaleinheiten des preuss. Staates und ihre Gruppierung nach der Einwohnerzahl.

Zeitschr. Preuss. Stat. Bur. 1871, 349—358.

**Kreise**, in denen die Zahl der Gutsbezirke 100 und mehr, bezw. die Bevölkerung derselben mehr als 20 000 beträgt.

Zeitschr. Preuss. Stat. Bur. 1878, 59. 60.

**Statistik**, Breslauer. Im Auftrage des Magistrats der Kgl. Haupt- und Residenzstadt Breslau, herausgeg. vom Statistischen Amt der Stadt Breslau. I—XV. Breslau 1877—1894.

[Darin ausführliche Berichte über die meteorologischen und physikalischen Verhältnisse, Wasserstand und Temperatur der Oder und des Grundwassers, Stand und Bewegung der Bevölkerung, Bauhätigkeit, Wohnungs- und Gesundheitsverhältnisse, die Wirksamkeit der städt. Gas- und Wasserwerke, des chem. Untersuchungsamts, der Canalisation, der Hospitäler, der städt. Bank und Sparkasse, der Armenpflege, des Leihamts, über die Verwaltung der Promenaden, über die Höhe der Preise und der Löhne.

**Monatsberichte** des Statistischen Amtes der Stadt Breslau. I. 1874 bis XVIII. 1891.**Wochenberichte** des Statistischen Amtes der Stadt Breslau. I. 1874 bis XVIII. 1891.**v. Yesselstein**, M., Lokal-Statistik der Stadt Breslau, bearb. im Auftrage des Magistrats. Breslau 1866, 742.**Sust**, Melch., Numerus mortuorum, bapticatorum et sanatorum sub iurisdictione Vratislaviae ab anno 1555 usque ad annum 1626. Vratislaviae 1626. 4°.

- Hofmann**, Casp., Verzeichniss der Personen, welche von 1555—1680 in Breslau geboren und gestorben sind. Breslau 1679.
- Halley**, Edmund, An Estimate of the Degrees of the Mortality of Mankind, drawn from curious Tables of the Births and Funerals at the City of Breslaw; with an Attempt to ascertain the Price of Annuities upon Lives. Philos. Transact. XVII. (for the year 1693), 596—610. Nachtrag dazu: Some farther Considerations on the Breslaw Bills of Mortality etc. Philos. Transact. XVII, 653—56.
- Grätzer**, J., Edmund Halley und Caspar Neumann. Ein Beitrag zur Geschichte der Bevölkerungs-Statistik. Breslau 1881 VII. 94. Mit 1 lithogr. Darstell. Ausführliche Besprechung von Rehnisch Gött. Gel. Anz. 1881.
- Gomoloke**, Dan., Historische Beschreibung der grossen Theuerungen, Hunger- und Kummer-Jahre von Breslau und Schlesien. Oels 1737, 67. [Am Schluss Statistik der Geburten und Todesfälle für Breslau 1555—1736. Dieser Zusatz fehlt einer gleichzeitig in Breslau erschienenen Ausgabe derselben Schrift.]
- Kundmann**, Joh. Christ., Reflexions über die Krankheits- und Todten-Listen. Rariora Naturae et Artis. Breslau 1737, 1249—1312.
- Neefe**, M., Frühere Zählungen der Breslauer Bevölkerung (seit 1747). Breslauer Statistik IX. Breslau 1885, 1—10. Vgl. auch die Nachweise für die einzelnen Jahre. Prov.-Bl. 1 (1785), 424—426 u. ff.
- Reiche**, Nachweisung der in Breslau in dem Zeitraume von 1775—1805 stattgefundenen Verhältnisse zwischen Lebenden, Geborenen, Gestorbenen. Corr. Schl. Ges. 1820, I. 47—62.
- Hahn**, E. M., Nachweisung der in Breslau in dem Zeitraume von 1813 bis 1822 stattgefundenen Verhältnisse zwischen den Lebenden, Geborenen, Gestorbenen, Getrauten, nebst einer Tabelle über die Ordnung der in jedem Alter Lebenden und deren wahrscheinlicher Lebensdauer. Breslau 1829, 19.
- Sterbeziffer**, Durchschnittliche, für die Jahre 1816—75 in Breslau. Zeitschr. Preuss. Stat. Bur. 1878, 370.
- Jacobi**, J., Die Sterblichkeitsziffer von Breslau. Jb. Schl. Ges. 61. 1883, 116.
- Finckenstein**, R., Über die Kindersterblichkeit in Breslau. Deutsche Vierteljahrsschr. f. öffentl. Gesundheitspflege. II. Braunschweig 1870, 563—571.
- Neefe**, M., Die in Schlesien geborene, nach Breslau zugezogene Bevölkerung. (Zählung 1. Dez. 1885.) Breslauer Statistik XIII. 1891, 114—120. Mit 8 Karten.
- Schwartz**, Bevölkerungsbewegung in der Parochie Stroppen seit 1600. Prov.-Bl. 33. 1801, 435—438.
- Kröber**, J. A., Die Zunahme der evangelischen Bevölkerung in Trachenberg 1743 u. 1793. Prov.-Bl. 23. 1796, 164.
- Volksmenge und Mortalität von Medzibor.** Prov.-Bl. 3. 1786, 219—223.
- v. F(rob)el**, K.), Versuch, das Vorurtheil zu entkräften, dass Kinder, wenn sie in den Jahren erkranken, in welchen nach dem irrigen Satz des 100jähr. Kalenders der Planet Saturn regiert, meist alle sterben müssen. N. ökon. Nachr. I. 1780, 28—38 [enthält eine Statistik der Geburten und Todesfälle 1648—1778 für die Dörfer Neuwaltersdorf und Konradswalde].
- Fr(isch)**, J. L., Krankheiten 1778 nebst Listen der Gestorbenen im Grünbergschen ev. Kirchensprengel. Ökon. Nachr. VII. 1779, 42—48. 4<sup>o</sup>.
- Vogel**, J. G., Über die Volksvermehrung in Muskau. Laus. Mon.-Schr. I. 1793, 2. 118—127. 129—149.

## 7. Gesundheitsverhältnisse.

### A. Allgemeines.

- Graetzer, J.**, Lebensbilder hervorragender schlesischer Aerzte aus den letzten vier Jahrhunderten. Breslau 1889, 222.
- —, Daniel Gohl und Christ. Kundmann. Zur Geschichte der Medizinal-Statistik, nebst einem Beitrage von H. Markgraf und archivalischen Beilagen. Breslau 1884. XVII. 156. Mit einer lithogr. Darstellung.
- Freude, Henr.**, De salubritate Silesiae. Diss. inaug. Lipsiae 1719, 36. 4<sup>o</sup>.
- Gebrechlichen, Die**, in der Bevölkerung des Preuss. Staates, nach der Zählung vom 1. Dez. 1880. Preuss. Statistik, 1883, Heft 69.
- Guttstadt, Albert**, Die Verbreitung der Blinden und Taubstummen nach der Zählung vom 1. Dez. 1880 und ihre Unterrichtsanstalten bis 1883 in Preussen.  
Zeitschr. Preuss. Stat. Bur. 1883, 191—224.
- Witterungskrankheiten**, Regelmässige Berichte.  
Bresl. Samml. I—XXXVIII. 1717—1726.
- Von dem natürlichen Zustande Schlesiens und derer Leiber.  
Bresl. Samml. IV. 1718, 930—947.

### B. Geschichte der Volkskrankheiten in Schlesien.

#### 1. Pest.

- Henschel**, Ein Document zur Geschichte des schwarzen Todes im 14. Jahrh.  
Übers. d. Arb. d. Schles. Ges. 1841, 31. 32. Voller Abdruck des Vortrags in H. Häser's Archiv für die ges. Medicin II. 1841, 26—59.
- Kahlert, J. G.**, Einige Nachrichten über die Pest in Schlesien im 16., 17. und 18. Jahrhundert.  
Corr.-Bl. Schl. Ges. Jahrg. 5. 1814. Heft I. 14—28.
- Kundmann, Joh. Chrn.**, Von der erschrecklichen Menschen - Pestilentz anno 1630.  
Heimsuchungen Gottes. 1742, 103—119.
- Send-Schreiben**, Einiger Medicorum, von der a. 1708 in Preussen und a. 1709 in Dantzig grassireten Pestilentz, Item: Von der wahren Beschaffenheit des Brechens und des Schweisses; Insonderheit Dass die Beulen und Schwäre in der Pest-Seuche die wahre, wesentliche und nützlichste Excretion seyn: Nebst einem Anhang: Von der a. 1708 zu Rosenberg in Schlesien und a. 1709 zu Fraustadt in Pohlen erlittenen Pestilentz; angefertiget und mit einem Supplement vermehret von Joh. Kanold. 1711. editio altera. Breslau 1713, 96. 4<sup>o</sup>.
- Kundmann, Joh. Chrn.**, Historia von der erschrecklichen Menschen-Pestilentz (1704—1715) mit denen hierauf in Schlesien geprägten Medaillen.  
Heimsuchungen. 1742, 120—220. 4<sup>o</sup>. Vgl. Rariora Naturae et Artis. Breslau 1737, 1085—1248. Fol.
- Pestilentz**, Kurze Erzählung welcher gestalt Schlesien zu fünf mahlen binnen vier Jahren mit dem Übel heimgesucht worden. o. O. 1711, 14.
- Andenken**, Hundertjähriges, an die Pest zu Öls, 1710.  
Prov.-Bl. 54 (1811), 485—502. 55 (1812), 13—33.
- Lorinser, C. J.**, Die letzte Pest in Schlesien 1708—1712.  
Beilage zu dem Werke: Die Pest des Orients. Berlin 1837, 437—461.  
Wertvoll durch Abdruck eines Auszugs aus der handschriftl. Chronik des Predigers S. zu Lutzine.
- Graetzer, S.**, Die Pest-Epidemieen Breslaus. Breslau 1882, 18.

## 2. Cholera.

**Hoffmann, J. G.**, Die Wirkungen der asiatischen Cholera im Preussischen Staate während des Jahres 1831 nach den beim statistischen Bureau eingegangenen Nachrichten.

Abh. Berl. Akad. 1832, 33—90. 4°. Berlin 1834.

**Wagner**, Die Verbreitung der Cholera im Preuss. Staate. Mit Karte.

Cholera-Archiv II. Berlin 1832, 127—271.

**Cholera-Zeitung**, Schlesische, herausgegeben von dem ärztlichen Comité für Schlesien. Drei Folgen, jede von 12 Nummern, nebst Supplementbogen, Register und 2 Steinzeichnungen. Breslau, W. G. Korn, 1831 bis 1832, 298. 4°.

**Angaben**, Statistische, über die Opfer der Cholera-Epidemie in Schlesien, 1831.

Prov.-Bl. 95 (1832), 262—264.

**Schnitzer, Adolph**, Die Cholera contagiosa, beobachtet auf einer Reise in Galizien (Mai bis Juli) und im Beuthener Kreise (August). Breslau 1831, 120.

(Bietet für Schlesien wenig.)

**Cholera**, Die Asiatische, in Breslau während der Monate Oct. Nov. Dec. 1831, beschrieben von den Oberärzten der Cholera-Hospitäler (Göppert, Hancke, Knispel, Krummteich, Pulst, Remer d. j., Seerig, Seidel, Wentzke). Mit Tabellen und 1 lithogr. Tafel. Breslau 1832, 200.

**Göppert, H. R.**, Über die Cholera-Epidemie im Jahre 1831.

Jahresber. Schl. Ges. 1879, 3—5.

**Grötzner, C. J. B.**, Ueber die im 5. Polizei-Bereich Breslaus gesammelten Beobachtungen im Gebiete der Cholera.

Uebers. der Arb. Schl. Ges. 1832, 74.

**Fürstenthal, R. J.**, Das Lied von der Cholera morbus. Ein humoristisch-didaktisches Gedicht nach Schillers Gedicht von der Glocke. Breslau, Ed. Pelz, 1832, 15.

**Völkel**, Vergleichende Übersicht der an der Cholera asiatica in der Grafenschaft Glatz Erkrankten, der Genesenen und Gestorbenen vom 30. Juni bis 24. November 1832. Glatz. 19. Mit 1 graph. Darstellung.

**Brauner, J.**, Die epidemische Cholera in der Stadt und Grafschaft Glatz. Glatz (1832), 20.

**Schlegel**, Darstellung der im Reg.-Bez. Liegnitz vorgekommenen Fälle von asiatischer Cholera.

Cholera-Archiv I. 239—255. II. 355—392. III. 344—425.

**Krauss, W.**, Die gegenwärtigen Krankheitsverhältnisse verglichen mit denen, welche früher den Cholera-Epidemien vorangingen.

Uebers. der Arb. Schl. Ges. 1847, 237—239.

**Übersicht** der im Preuss. Staate im Laufe des Jahres 1848 an der Cholera Gestorbenen, verglichen mit der Anzahl der an derselben Seuche in den Jahren 1831, 1832 und 1837 Gestorbenen.

Mitt. Stat. Bur. II. Berlin 1849.

**Ebers**, Die Cholera-Epidemie in Breslau 1848 und 1849.

Zeitschr. f. Klin. Med. II. Breslau 1851, 126—135. 190—208.

**Brefeld**, Über die Cholera-Epidemie des Jahres 1851 im Reg.-Bez. Breslau. 29. Jahresber. Schles. Ges. 1851, 105—113.

**Eitner**, Über die im Jahre 1851 im Reg.-Bez. Oppeln herrschende Cholera-Epidemie.

29. Jahresber. Schl. Ges. 1851, 113—117.

- Rosenbaum, A.**, Resultate meiner Beobachtungen während der Cholera-Epidemie in Landsberg und Kreuzburg. Ratibor 1853, 37.
- Brefeld, Franz**, Die endliche Austilgung der asiatischen Cholera. Breslau 1854, 91.
- Übersicht** der durch die Cholera im Preuss. Staate herbeigeführten Todesfälle seit ihrem Erscheinen 1831 bis jetzt.  
Mitt. Stat. Bur. X. Berlin 1857.
- Brauser, H.**, Die Cholera-Epidemie des Jahres 1852 in Preussen. Statistische Zusammenstellung aus den Acten des Königl. Ministeriums. Mit einer Karte und 2 Tabellen. Berlin 1854, 66.
- , Statistische Mittheilungen über den Verlauf der Cholera-Epidemien in Preussen aus den Acten des Königl. Ministeriums. Mit 8 Tabellen. Berlin 1862, 115.
- Engel, E.**, Die Cholera-Epidemie des Jahres 1866, mit einem Rückblick auf die früheren Epidemien. Nach den Berichten der Kgl. Regierungen und anderen Quellen.  
Zeitschr. Preuss. Stat. Bur. 1869, 70—98.
- Choleraepidemie**, Der Verlauf der, von 1866 in einigen grösseren Städten Preussens.  
Zeitschr. Preuss. Stat. Bur. 1869, 89—91.
- Förster, Rich.**, Die Verbreitung der Cholera durch die Brunnen. Breslau 1873, 28.
- Wendt**, Schlussbericht über die Cholera-Epidemie des Jahres 1866 in der Stadt Breslau. Breslau, 10. Jan. 1867, 47.
- Grätzer, J.**, Über die öffentliche Armenkrankenpflege und die Cholera Breslaus im Jahre 1867. Breslau 1868, 62. Mit 8 tabellar. Anlagen und einem die Cholera-Verbreitung darstellenden (chromolithogr.) Plane.
- Kaysar, R.**, Zur Geschichte der Cholera, speziell der Cholera-Epidemien in Breslau. Breslau 1884, 22.
- Born**, Das Auftreten der Cholera in Görlitz.  
Abh. Naturf.-Ges. Görlitz XIII. 1868, 110—120.
- Cholera - Volkslied**. Nach einer wahren Begebenheit. Breslau 1866. Grtison 4.
- Hirsch, Aug.**, Die Cholera-Epidemie des Jahres 1873 in Nord-Deutschland. Berichte der Cholera-Kommission für das Deutsche Reich, Heft VI. Berlin 1879, 1—122. 4°.
- Pistor**, Die Verbreitung der Cholera im Reg.-Bez. Oppeln 1831—1874. Mit 4 graph. Darstellungen und 25 Karten.  
Berichte der Cholera-Kommission für das Deutsche Reich, Heft VI. Berlin 1879, 139—237. 4°. [Dieses Werk ist für die Landeskunde von allgemeinerer Bedeutung wegen der sachkundigen Angaben über Lage, Boden, Wasserversorgung aller bemerkenswerthen Orte Oberschlesiens.]
- Grätzer, J.**, Die Breslauer Cholera-Epidemie des Jahres 1873.  
Jb. Schl. Ges. 51. J. 1873, 150—171. 52. J. 1874, 191—192.
- , Die Cholera-Epidemie vom Jahre 1873 in Breslau. Mit 1 Plane und 1 graph. Darstellung. Breslau 1874, 24.  
Vgl. Breslauer Statistik I. 1877, 86—94.
- Wutzdorff**, Das Auftreten der Cholera im Deutschen Reiche 1893.  
Arb. des Kais. Gesundh.-Amts XI. 1894, 1—205; dazu Tafel 1—12; darin 98—132. R. Pfeiffer, Die Cholera im Oderstromgebiete.

### 3. Typhus und epidemische Fieber.

- Hahn, Joh. Godofr.**, Epidemia verna quae Vratislaviam a. 1737 gravissime afflixit. o. O. u. J. 4°.



- Kundmann, Joh. Christ.**, Die grosse Sterblichkeit des Jahres 1737.  
Heimsuchungen Gottes. 1742, 59—83.
- Lindner, Casp. Gli.** Beschreibung der Krankheit so sich im Schles. Gebirge und besonders in der Stadt Schönau als Flussfieber ereignet. 1744, 48.
- Gallenfieber im Sommer 1775.**  
Ökon. Nachr. IV. 1776, 122—125.
- Wechselfieber, Die, des Jahres 1812.**  
Corr.-Bl. Schl. Ges. III. 1812. Heft II, 92.
- Kausch**, Wieviel ist von der durch die Russischen Gefangenen nach Schlesien gebrachten Faulfieber-Epidemie zu fürchten?  
Prov.-Bl. 57. 1813, 49—61. Dazu Mogalla ebenda 138—165. Vgl. 345—347. 385—388.
- Richtateig**, Belehrung über die jetzt herrschenden Nerven- und Faulfieber. Glogau 1813, 62.
- Wendt**, Über die letzte Typhus-Epidemie, insofern sie den Nichtarzt interessirt.  
Corr.-Bl. Schles. Ges. 1814, 65—72. Vgl. Prov.-Bl. 59. 1814, 559—564.
- Hungerpest, Die, in Oberschlesien.** Beleuchtung oberschlesischer und preussischer Zustände. Mannheim (Host) 1848, 172.
- Die oberschlesische. Mit amtlichen Zahlen. Eine Frage an die preuss. Regierung. Leipzig (Rob. Blum & Cie.) 1848, 16. Mit 1 Tab. 4°.
- Wort, Ein**, Über die Typhus-Epidemie im Plesser Kreise bis Ende Mai 1848 von den daselbst stationirt gewesenen Aerzten Abarbanell, Deutsch, Heller, Holländer, Ideler, Lorenz, Meyer, Moll, Muche, Pohl, Semler, Waldhaus. Gleiwitz und Beuthen (Bredull und Förster) 1848, 32. 1 Tab.
- Kuh**, Die Aerzte und der Typhus in Oberschlesien.  
Wochenschr. f. die ges. Heilk., 1848, 154—159.
- , Nachrichten über den Typhus exanthematicus in Oberschlesien.  
Medic. Zeitung 1848, VII. 35. 36.
- Lorenz**, Der oberschlesische Typhus in nosologischer Hinsicht.  
Medic. Zeitung XVII. 1848, 161. 162.
- Adloff**, Ein Blick auf die oberschlesischen Zustände.  
Medic. Zeitung XVII. 1848, 76. 118; dagegen ebenda 109. 110. 161. 162.
- Virchow, Rud.**, Mittheilungen über die in Oberschlesien herrschende Typhus-Epidemie.  
Arch. f. pathol. Anatomie II. Berlin 1849, 143—322. (S. A. 183.)
- v. Bärensprung, Felix**, Der Typhus in Oberschlesien 1848.  
Archiv f. d. ges. Med. X. Jena 1849, 448—483.
- Deutsch**, Die Typhus-Epidemie in Oberschlesien in den Jahren 1847 und 1848.  
Medic. Zeitung 1849, 153. 154. 156. 157. 161—162.
- Heller, F.**, Die oberschles. Typhus-Epidemie im Jahre 1848.  
32. Jahresber. Schl. Ges. 1854, 112—119. Prov.-Bl. N. F. VII. 1868, 350 bis 353.
- Dr. Rosenthal**, Der Oberschlesische Typhus des Jahres 1847.  
Wochenschr. für die ges. Heilkunde, 1849, 577—593. 597—609. 616—624. 635—642. 653—658.
- Rosenthal, D.**, Über die Ruhrepidemien, welche 1847 und 1848 im Rosenberger Kreise geherrscht haben.  
Zeitschr. f. klin. Med. II. Breslau 1851, 348—356.
- , Der Typhus in Oberschlesien 1856.  
Arch. f. path. Anat. u. Phys. X. Berlin 1856, 512—516.

- Klose, C. W.**, Die Typhus-Epidemie im Breslauer Landkreise 1856/7 vom sanitätspolizeilichen Standpunkt.  
Zeitschr. f. klin. Medicin (X. N. F. I.) Breslau 1859, 217—228.
- Ebers**, Die 1856/7 in Breslau herrschende Typhus-Epidemie.  
Jahresber. Schl. Ges. 1856, 124. Zeitschr. f. klin. Med. IX. Breslau 1858, 39—56. 81—104.
- Wyss, O. und Bock, C.**, Studien über Febris recurrens nach Beobachtungen der Epidemien im Jahre 1868 zu Breslau. Berlin 1869, 270.
- Grätzer, J.**, Statistik der Epidemie von Febris recurrens in Breslau im Sommer 1868 nebst einem die Verbreitung der Febris recurrens in ihrem Hauptherde darstellenden (lith.) Plane. Breslau 1869, 29.  
Vgl. 47. Jahresber. Schl. Ges. 1869, 218.
- —, Über den Typhus exanthematicus Breslaus im Jahre 1869. Breslau 1870, 57.
- —, Statistik der Epidemie des Typhus exanthematicus in Breslau in den Jahren 1868 und 1869 nebst 2 tabell. Anlagen und 2 die Verbreitung des Typhus darstellenden (chromolith.) Plänen. Breslau 1870, 36.  
Vgl. 48. Jahresber. Schl. Ges. 1870, 177—180.
- —, Über die öffentliche Armen-Krankenpflege und den Typhus exanthematicus Breslaus im Jahre 1869 nebst 4 tabell. Anlagen und 2 die Verbreitung des Typhus darstellenden (chromolith.) Plänen. Breslau 1870, 58.
- v. Pastau**, Die Petechialtyphus-Epidemie in Breslau 1868/9. Breslau 1871, 55.
- Lebert**, Aetiologie und Statistik des Rückfalltyphus und Flecktyphus in den Jahren 1868 und 1869.  
D. Arch. f. klin. Med. VII. 1870, Heft 3—6. 385.
- Litten, M.**, Die Recurrens-Epidemie in Breslau 1872/3.  
D. Arch. f. klin. Med. XIII. 1874, 125. 281.
- Lieber**, Die Typhus-Epidemie in der Garnison Glatz im Winter 1873/4.  
D. mil.-ärztl. Zeitschr. III. 1874, 595.
- Jacobi, J.**, Eine Epidemie von septischer Enteritis und Typhus abdominalis.  
54. Jahresber. Schl. Ges. 1876, 261—263. 267.
- Schlockow**, Eine Flecktyphus-Epidemie in Oberschlesien.  
D. med. Wochenschr. III. 1877, 11. 162. 306. 333. 347. (vgl. auch 185. 203 214. 237. 251. 275. 299. 314. 327. 338. 352. 362. 374. 375. 386.)
- Buchwald**, Der Flecktyphus in Schlesien.  
D. med. Wochenschr. IV. 1878, 148. 614.
- Börner, P.**, Hygienisches und Epidemiologisches aus Oberschlesien.  
D. med. Wochenschr. V. 1879, 651.
- Typhus** in Oberschlesien.  
D. med. Wochenschr. VI. 1880, 82. 93. 123.
- Richter**, Zur Typhus-Epidemie im oberschlesischen Industriebezirk.  
Berl. Klin. Wochenschr. XIV. 1877, 237.
- Pistor**, Erkrankungen an Typhus und Tuberculosis im Reg.-Bez. Oppeln vom 1. Juli 1876 bis 31. März 1877.  
Bresl. ärztl. Zeitschr. I. 1879, 92—95.
- , Bericht über den Verlauf der Flecktyphus-Epidemie im Reg.-Bez. Oppeln bis 31. Juli 1877.  
Veröff. d. Kais. D. Gesundheits-Amtes I. 1877, Beilage No. 10, 33; vgl. II. 1878, Beilage No. 25. III. 1879, 40.
- , Die Flecktyphus-Epidemie in Oberschlesien 1876/7 nach amtlichen Quellen.  
Vierteljahrsschr. f. ger. Med. XXIX. 1878, 69—104. 207. [Hier auch die vollständigsten statistischen Angaben über die Epidemie der Jahre 1847—1849.]

- Bröer**, Eine kleine Typhus-Epidemie auf der Dominsel.  
55. Jahresber. Schl. Ges. 1877, 309. 310.
- Friedländer**, Einige hierorts vorgekommene Fälle von Flecktyphus.  
56. Jahresber. Schl. Ges. 1878, 222—224.
- Spitz**, Die Recurrens-Epidemie in Breslau 1879.  
D. Arch. f. klin. Med. XXVI. 1880, 139.
- Buchwald**, Über die Breslauer Flecktyphus-Epidemie von 1878/9.  
56. u. 57. Jahresber. Schl. Ges. 1878, 224. 225. 231. 232. 1879, 126. 161. 162.
- Wagner**, Über die epidemischen Vorkommnisse in Oberschlesien.  
58. Jahresber. Schl. Ges. 1880, 74. 75. Vgl. Biermer 1877, 281. 282.
- Guttstadt, A.**, Flecktyphus und Rückfallfieber in Preussen. Mit einer Karte.  
Berlin 1882, 82.  
Erg.-Heft XI zur Zeitschr. Preuss. Stat. Bur.
- Becker, Carl**, Zur Aetiologie des Unterleibstyphus im Anschluss an die Liegnitzer Typhus-Epidemie im Jahre 1888. Inaug.-Diss. Glogau 1892, 85.

#### 4. Diphtherie.

- Brühl, L. und Jahr, E.**, Diphtherie und Croup im Königreich Preussen in den Jahren 1875—1889. Ein Beitrag zur Ergründung, Einschränkung und Heilung dieser Krankheiten. Berlin 1889, 112.
- Olbrich, Josef**, Die Verbreitung der Diphtherie in Breslau in den Jahren 1886—1890. Inaug.-Diss.  
Breslau 1892, 38.
- Flügge, C.**, Die Verbreitungsweise der Diphtherie mit specieller Berücksichtigung des Verhaltens der Diphtherie in Breslau 1886—1890. Eine epidemiologische Studie.  
Zeitschr. f. Hyg. und Infectiouskrankh. XVII. Leipzig 1894, 401—464; dazu Taf. IV—IX. (Karten der Diphtheriefrequenz der 157 Ortsbezirke, Diagramme für jahreszeitl. Verteilung und Sterblichkeit.)
- Scharfenberg, R.**, Mittheilungen über eine in Primkenau und Umgegend beobachtete Epidemie von Diphtherie. Inaug.-Diss. Breslau 1878, 39.

#### 5. Influenza.

- Hahn, Joh. Gfrd.**, Februm continuarium, quae a. 1729 Vratislaviae populariter grassatae sunt, recensio. I. Vratislaviae et Lipsiae 1731, 77.  
— —, Epidemische Fieber in Breslau.  
Misc. physico-medico-math. 1729, 763—767.
- Wentake**, Die Influenza oder Grippe im Frühjahr 1833. Breslau 1833, 28.  
Vgl. Sanitätsbericht von Schlesien für das Jahr 1831, 33. 63; für das Jahr 1833, I. 36.
- Friedrich, Paul**, Die Influenza-Epidemie des Winters 1889/90 im Deutschen Reiche.  
Arb. d. Kais. Gesundh.-Amts IX. 1894, 139—378; dazu Taf. 8—17.
- Wutzdorff**, Die Influenza-Epidemie 1891/2 im Deutschen Reiche.  
Arb. d. Kais. Gesundh.-Amts IX. 1894, 414—477; dazu Taf. 19.

#### 6. Masern, Scharlach, Keuchhusten.

- Günsburg, F.**, Die Masern-Epidemie in Breslau 1857.  
Zeitschr. f. klin. Med. IX. Breslau 1858, 274—278.
- Jacobi, J.**, Die Masern-Epidemie in Breslau 1876.  
54. Jahresber. Schl. Ges. 1876, 284.
- Bruch**, Die Masern-Epidemie im Jahre 1876.  
54. Jahresber. Schl. Ges. 1876, 286. 287; vgl. 284.

**Neefe**, Die Masern-Epidemien in den Jahren 1876 und 1879/80.

Bresl. Stat., Ser. VI. 1881, 104—106.

**Scharlachfieber** in Breslau 1627.

Die ältesten Nachrichten über das Auftreten der Krankheit in Breslau, das J. F. C. Hecker als die Wiege des Scharlachfiebers betrachtet, sind zusammengetragen und besprochen in dessen Geschichte der neueren Heilkunde. Berlin 1839, 221—224.

**Kruttge**, Über Verhinderung der Verschleppung des längs der Ohle am häufigsten auftretenden Scharlachfiebers.

Übers. d. Arb. Schl. Ges. 1825, 61.

**Wentzke**, J. A., Die Scharlach-Epidemie in Breslau, beobachtet in den Jahren 1845—46. Breslau 1846, 95.

**Eger**, Über die Scharlach-Epidemie 1880/1.

59. Jahresber. Schl. Ges. 1881, 240—252. Bresl. ärztl. Zeitschr. 1882, 25—30.

**Emmerich**, D. H., Tussis epidemia in Olau (1720).

Bresl. Samml. XIV. 375/6.

## 7. Pocken.

**Guttstadt**, A., Die Pocken-Epidemie in Preussen, insbesondere in Berlin 1870/2.

Zeitschr. Preuss. Stat. Bur. 1873, 116—158.

**v. Pastau**, Beiträge zur Pocken-Statistik nach den Erfahrungen aus der Pocken-Epidemie 1871—1872 in Breslau.

D. Arch. f. klin. Med. XII. 112—133. Berlin 1873; enthält auch statistische Angaben über die Epidemien von 1842/3, 1851/2, 1863/4, 1868/9.

**Oelsner**, Th., Die Blatternimpfung, ihre Entwicklung in Schlesien und ihre Hindernisse.

Prov.-Bl. N. F. XIII. 1874, 89—94. 138—144; vgl. XII. 246—249.

**Friese**, **Kruttge**, **Hartmann**, **Henschel**, **Schwindt**, **Zadig**. Einige Worte über Kuhpocken und deren Impfung zur Beherzigung für die Einwohner Schlesiens, insbesondere Breslaus. Breslau 1801, 66.

**Friese**, **Kruttge**, **Hartmann**, **Henschel**, **Schwindt**, **Zadig**, **Jäckel**, **Hänel**. Fortgesetzte Nachrichten, die Kuhpocken-Impfung in Schlesien, besonders in Breslau betreffend. Breslau 1801. 60 + 8 + 8.

**Archiv**, Schlesisch-südpfeussisches, der die Ausrottungspocken betreffenden Erfahrungen und Verhandlungen, herausgeg. von **Friese** und **Nowack**. Bd. I. Landeshut o. J. in 6 Heften, 302. II. Breslau 1802, 190. III. Breslau 1802, 240.

**Friese**, **Friedr. Gotthelf** und **Kruttge**, **Joh. Frd. Mich.**, Kurzgefasste Beschreibung der Kuhpocken und ihrer Impfung als eines sichern Schutzmittels vor den Kinderblattern. Zur Beherzigung für den Bürger und Landmann. Breslau 1804, 31.

**Klose**, **Wolf Fr. Wilh.**, Die Kuhpocken und ihre Wirkung in Landeshut. Landeshut 1801, 47.

**Gottschalk** und **Malthaner**, Anhang zu der Brochure **Klose's**. Landeshut 1801, 16.

(Gegenschrift.)

**Gebel**, **J. B.**, Aktenstücke, die Möglichkeit der gänzlichen Blatternausrottung und Verbesserung der Medizinalanstalten in den preussischen Staaten betreffend. Breslau 1802, 143.

**Tschoeke**, **Joh.**, Das Kgl. Schutz-Pocken-Impf-Institut zu Breslau, sein Entstehen und bisheriges Wirken. Denkschrift zur Feier des 50jährigen Stiftungsfestes am 15. April 1854. Breslau 1854, 63.

**Ergebnisse** des Impfgeschäfts im Deutschen Reiche seit 1877.

Arb. d. Kais. Gesundh. Amts I. 1886, 77—139 und folgende Jahrgänge.

## 8. Tuberculose.

**Schlockow**, Die Verbreitung der Tuberculose in Deutschland und einige ihrer Ursachen.

Zeitschr. Preuss. Stat. Bur. 1883, 245—279.

**Tuberculose**, Die Sterblichkeit an T. in den Kreisen Preussens nach Geschlechtern in den Jahren 1875—1879 nebst Angabe der Volksdichtigkeit derselben.

Zeitschr. Preuss. Stat. Bur. 1883, 270—277.

## C. Die Gesundheitsverhältnisse Schlesiens in räumlicher Gliederung.

**Würzburg**, Arthur, Über die Bevölkerungs-Vorgänge in deutschen Städten mit 15 000 und mehr Einwohnern.

Arb. aus dem Kais. Gesundh.-Amt. I. Berlin 1886, 414—454; dazu Taf. 11 bis 13. (Taf. 11 Karte der über Sterblichkeitsvorgänge regelmässig berichtenden Städte des Reichs. Taf. 13 Diagramme der Sterblichkeit an Lungenschwindsucht, acuten Erkrankungen der Athmungsorgane, Diphtherie, Croup, Unterleibstypus für Beuthen, Breslau, Brieg, Görlitz, Glogau, Königshütte, Neisse, Ratibor, Schweidnitz.) V. 1889, 498—517 m. Taf. 1 u. 2. VII. 1891, 341—373 m. Taf. 12, 13 (neu zugefügt: Gleiwitz, Grünberg, Hirschberg, Kattowitz, Neustadt, Oppeln.)

**Wochenberichte** über den Gesundheitszustand, die Sterblichkeit und den Gang der Volkskrankheiten in deutschen Städten von 40 000 und mehr Einwohnern.

Veröffentlichungen des Kais. Gesundheitsamtes (Bd. XVIII. Berlin 1894). Von schlesischen Städten werden aufgenommen Beuthen, Breslau, Görlitz, Liegnitz.

**Pistor**, Generalbericht über das öffentliche Gesundheitswesen im Reg.-Bez. Oppeln für die Jahre 1871—1875 und für die Jahre 1876—1880. Oppeln 1876, 73. 4°. 1882, 68. 4°. Mit 3 Tafeln (Rohrnetz für Brunnenwasserversorgung des Industriebezirks).

**Noack**, P., Generalbericht über das öffentliche Gesundheitswesen des Reg.-Bez. Oppeln. III. für 1881, 90. IV. für 1882, 156. V. für 1883 bis 1885. Oppeln 1887, 173 S. 8. (I. II. von Pistor.)

**Schmidtman**, Generalbericht über das öffentliche Gesundheitswesen des Reg.-Bez. Oppeln VI. für 1886—1891. Oppeln 1893.

**Schlockow**, Über die Gesundheits- und Sterblichkeits-Verhältnisse des Kreises Beuthen mit besonderer Rücksicht auf die Kindersterblichkeit und auf die dagegen zu ergreifenden sanitätspolizeilichen Anordnungen. Vierteljahrsschr. f. ger. Med. N. F. XXII. 1875, 308—341.

— J., Der oberschlesische Industriebezirk mit besonderer Rücksicht auf seine Kultur- und Gesundheits-Verhältnisse. Breslau 1876, 77.

**Arnstein**, Über die Gesundheitsverhältnisse des Kreises Ratibor mit besonderer Rücksicht auf Kindersterblichkeit, Pocken, Diphtherie, Typhen und Tuberculose.

Vierteljahrsschr. f. ger. Med. Berlin N. F. L. 1889, Suppl. 166—174.

**Rolle**, Joh. Jos., Krankheiten in Neisse. Regelmässige Berichte.

Miscell. physico-medico-math. 1734.

**Kasper**, Wilhelm, Über die Wechselfieber-Endemie der Stadt und Festung Neisse.

Denkschrift der Philomathie. Neisse 1863, 18.

**Wolf**, E., Generalbericht über die Verwaltung der Medicinalangelegenheiten im Reg.-Bez. Breslau. Breslau 1884, 142. 6 Taf.

- Ergebnisse** der Grundwasser-Beobachtungen (in Breslau) von 1874—1887.  
Bresl. Statistik XII. 1888, 86—132; regelmässige Berichte für die einzelnen Jahre in den betreffenden Jahrgängen.
- Jacobi, Jos.**, Das Grundwasser in Breslau.  
Breslauer Statistik I. 1877, 165—203; mit 6 graph. Beilagen (Situationsplan der Bohrlinien, geognost. Profile der Bohrlinien, Curven der Oderwasserstände und der Grundwasserstände der Oder- und Sand-Vorstadt, der Ohlauer, Schweidnitzer und Nikolai-Vorstadt).
- Jacobi, J.**, Ueber das Grundwasser von Breslau.  
Jahresber. Schl. Ges. 53. 1875, 247—249.
- Breslau** als Stromluftkurort. Ein Beitrag zur Fremdenführung von einem Kurgast. Breslau 1888, 20. H. Scholtz.
- De Grebner, Dav.**, Animadversiones in historiam morborum qui anno 1699 Vratislaviae grassati sunt. [Tract. philol. med. II. 176.]  
Am Schluss Breslauer Geburts- und Sterberegister seit 1555.
- —, Historia morborum qui anno 1699—1701 Vratislaviae grassati sunt. Vratislaviae 1710. 4<sup>o</sup>.
- Kundmann, Joh. Chr.**, Reflexions über die Krankheits- und Todten-Listen. Rariora 1737, 1249—1312 [Breslauer Statistik]; vgl. die Gesundheitsberichte und Sterbelisten in Med. Siles. Sat. I. 1735 ff.
- Versuch** einer Breslauschen Krankengeschichte vom Jahre 1790.  
Prov.-Bl. 13. 1791, 124—138.
- Grätzer, J.**, Beiträge zur Bevölkerungs-, Armen-, Krankheits- und Sterblichkeits-Statistik der Stadt Breslau. Breslau, Aderholz. I. 1854, 36. 4<sup>o</sup>. II. 1857, 11. 4<sup>o</sup>. III. 1860, 7. 4<sup>o</sup>. IV. 1863. 8<sup>o</sup>. V. 1865, 20. 8<sup>o</sup>. VI. 1868, 20. 8<sup>o</sup>. Mit vielen Tabellen.  
Vgl. 31. Jahresber. Schles. Ges. 1853, 215—251; 37. 1859, 126—131. Abh. Abth. f. Naturw. und Med. 1865/6, 35—52; 1872/3, 31—45.
- —, Über die öffentliche Armen-Krankenpflege Breslaus im Jahre 1871 nebst Beiträgen zur Bevölkerungs-, Armen-, Krankheits- und Sterblichkeits-Statistik der Stadt nach der Einwohner-Zählung von 1871, 45; nebst 2 Blatt Zeichnungen und 4 tabell. Anlagen. Breslau 1872.
- —, Über die Organisation der Armer-Krankenpflege in grösseren Städten nebst Übersicht des Armen-Krankenwesens in Breslau. Breslau 1851, 49, mit Plan von Breslau.
- —, Gedanken über die Zukunft der Armen-Krankenpflege Breslaus. 1852, 32.
- —, Berichte über die öffentliche Armen-Krankenpflege Breslaus für die Jahre 1850—1870. 29.—49. Jahresber. Schl. Ges. 1851—1871.  
[Diese Berichte, welche namentlich für die Jahre der grossen Epidemien recht ausführlich gehalten sind, vereinen eine Menge werthvollen statist. Materiales.]
- Steuer**, Über Mortalitäts-Statistik und Armen-Krankenpflege von Breslau in den Jahren 1872 und 1873.  
53. Jahresber. Schl. Ges. 1875, 234. 235.
- Grätzer, J.**, Über die Gesundheitsverhältnisse Breslaus in der Zählungsperiode 1872—1875.  
55. Jahresber. Schl. Ges. 1877, 254—260.
- —, Die Gesundheitsverhältnisse Breslaus in der Zählungsperiode 1876/80. Breslau 1882, 23.  
Vgl. 60. Jahresber. Schl. Ges. 1882, 117. 118.
- —, Die Gesundheitsverhältnisse Breslaus in der Zählungsperiode 1881/5 nebst einem Betrage zur Hygiene und Medicinal-Statistik der Stadt. Breslau 1886, 63. Mit 16 Tabellen und einem Stadtplane.

- Grätzer**, Die Thätigkeit der Breslauer Orts- und Betriebs-Krankenkassen in den Jahren 1885, 1886, 1887 im Allgemeinen und 1887 im Besonderen. Mit mehreren Tabellen. Breslau 1888, 42.
- , Dasselbe für 1888. Breslau 1889, 36.
- Finkenstein**, R., Sterblichkeit in Breslau in den Jahren 1864—1872. Beilage zur Deutschen Klinik, die ersten Nummern der Jahrgänge 1865—1873.
- U. W.**, Ein Blick auf die Gesundheitsverhältnisse Breslaus. Prov.-Bl. N. F. XI. 1872, 19—22.
- Jacobi**, J., Kurze Mittheilungen über die Gesundheitsverhältnisse von Breslau. 57. Jahresber. Schl. Ges. 1879, 155.
- —, **Medizinalstatistische Mittheilungen.** 54. 61. Jahresber. Schl. Ges. 1876, 303—306; 1883, 116. 117. [Die Sterblichkeitsziffer Breslaus.]
- Schmeidler**, Resultate der Bresl. med. Statistik aus den letzten Decennien. 62. Jahresber. Schl. Ges. 1884, 204—217.
- Friedberg**, Erkrankungsfälle in den überschwemmten Ortschaften bei Breslau. 54. Jahresber. Schl. Ges. 1876, 266. 267.
- Förster**, Rich., Die zur Zeit in Breslau auftretende, fälschlich „egyptische“ genannte epidemische Augenentzündung. 55. Jahresber. Schl. Ges. 1877, 273—276.
- Schmeidler**, Die Malaria-Erkrankungen in Breslau und ihre localen Ursachen. 59. Jahresber. Schl. Ges. 1881, 193—233. Mit Karte der Überschwemmungsgebiete (1:50 000) und der Verteilung der Fieberfälle in der Ohlauer Vorstadt. Bresl. ärztl. Zeitschr. III. 1881, 133—134. 145—149. 157—163. 170—178. Mit Plan und Diagrammen.
- Klose**, W., Medizinische Topographie des Breslauer Landkreises. Zeitschr. f. klin. Med. V. Breslau 1854, 313—346.
- Einfuss**, Über den des Giftwerkes zu Reichenstein auf die Gesundheit der dortigen Gegend. Prov.-Bl. 15. 1792, 502—515.
- Lutz**, Ueber eine wahrscheinliche Ursache des Cretinismus in den Sudeten. Uebers. der Arb. Schl. Ges. 1838, 101.
- Philipp**, General-Bericht über das Sanitäts- und Medicinalwesen im Reg.-Bez. Liegnitz mit besonderer Berücksichtigung der Jahre 1886—1888. Liegnitz 1890, 175 u. 6 Tab.
- Kanold**, Joh., Von den gemeinschaftlichen morbo spasmodico im Liegnitzischen. Bresl. Samml. XXIV. 1723, 378—381.
- Adelt**, Einiges über die Gesundheitsverhältnisse der Stadt Bunzlau, welche die älteste Canalisation mit Berieselung besitzt. Vierteljahrsschr. f. ger. Med. N. F. XLV. 1886, 130—136. 338—354.
- Born**, Beiträge zur medicinischen Statistik der Stadt Görlitz. Abh. Naturf.-Ges. Görlitz XIV. 1871, 145—208.
- Meyhoefer**, Über die Gesundheitsverhältnisse der Stadt Görlitz während des Jahrzehntes 1870—1879. Abh. Naturf.-Ges. Görlitz XVII. 1881, 72—137.

## D. Öffentliche Werke gesundheitlicher Fürsorge.

### 1. Allgemeines.

- Bibliographie** über die Hygiene der Stadt Breslau. Breslau 1882, 25. Druck von G. Schottländer.
- Markgraf**, Herm., Die städtischen Medicinaleinrichtungen Breslaus bis zum Beginne unseres Jahrhunderts. Separatabdruck aus J. Grätzer: Daniel Gohl und Christian Kundmann. Breslau 1884, 75.

**Beförderung der Luftreinigkeit in Breslau.**

Prov.-Bl. 25. 1797, 541—546.

**Rhode**, Über einige Pflichten der öffentlichen Polizei; mit näherer Beziehung auf Breslau.

Prov.-Bl. 47. 1808, 512—528. Behandelt bau- und gesundheitspolizeiliche Mängel in Breslau.

**Weyrich, E. A. B.**, Anleitung zur Verschönerung, Gesundheit und Bequemlichkeit alter Städte. Breslau 1824, 70.

**Festschrift zur XIII. Versammlung des deutschen Vereins für öffentliche Gesundheitspflege**, herausgegeben unter Beihilfe der Schles. Gesellschaft f. vaterl. Cultur vom Magistrat der Königl. Haupt- und Residenzstadt Breslau. Breslau 1886, 148. Mit 3 Tafeln.

Inhalt: Kaumann, Kanalisation und Rieselfelder der Stadt (1—66; dazu Stadtplan 1: 10000, Plan der w. Umgebung 1: 25000 und 2 Tafeln). Schneider, Wasserversorgung der Stadt früher und jetzt (67—104). Gscheidlen, Das chem. Untersuchungsamt der Stadt (105—148).

**Werke**, Öffentliche städtische, von Breslau. Wasserversorgung (Val. Schneider). Kanalisation. Gasbeleuchtung.

Festschr. zur XXIX. Hauptvers. Deutscher Ingenieure. Breslau 1888, 227—274.

**Hulwa, Franz**, Beiträge zur Schwemmkanalisation und Wasserversorgung der Stadt Breslau.

Erg.-Heft zum Centralbl. f. allg. Gesundheitspflege. Bonn 1884 I, 89. Mit 2 Taf. und 8 Tab. (S. A. 41).

**Durand-Claye**, L'Assainissement de Breslau.

Revue d'Hygiène III. 112. Paris 1881.

## 2. Überwachung der Beschaffenheit der Nahrungsmittel.

**Hulwa**, Die sanitätspolizeiliche Controle der Lebensmittel zu Breslau.

Jahresber. Schl. Ges. 55. 1877, 261—268.

**Jacobi, J.**, Production und Consumption von Thiermilch in Breslau.

Jahresber. Schl. Ges. 58. 1880, 100—104.

**Gscheidlen**, Das chemische Untersuchungsamt der Stadt Breslau.

Festschr. zur XIII. Vers. des Deutsch. Vereins für öffentl. Gesundheitspflege. Breslau 1886, 105—148.

## 3. Wasserversorgung.

**Eulenberg**, Die Wasserversorgung der preuss. Städte. Nach amtlichen Quellen.

Zeitschr. Preuss. Stat. Bur. 1882, 1—28.

**Grahn, E.**, Die Art der Wasserversorgung der Städte des Deutschen Reiches mit mehr als 5000 Einwohnern.

D. Vierteljahrsschr. f. öffentl. Gesundheitspfl. XVI. Braunschweig 1884, 439 bis 463.

**Wasserversorgung schlesischer Städte**. Dazu viele kleinere Mitteilungen im Journal für Gasbeleuchtung und Wasserversorgung (München) und im Gesundheits-Ingenieur (München).

[Die dem Verf. zugänglichen Bände XVII—XXX der erstgenannten Zeitschrift enthalten Nachrichten über Beuthen O/S., Breslau, Brieg, Bunzlau, Glatz, Gleiwitz, Glogau, Görlitz, Grünberg, Hirschberg, Jauer, Kattowitz, Königshütte, Liegnitz, Löwenberg, Münsterberg, Neisse, Oels, Ratibor, Reichenbach, Sagan, Schweidnitz, Schwientochlowitz, Waldenburg, Zabrze und den oberschlesischen Industriebezirk.]

[**Abt, E. L. G.**] Von der Versorgung der Stadt Breslau mit Wasser.

Prov.-Bl. 23. 1796, 148—153, 205—219.



**Brunnen, Artesischer, in Breslau.**

Prov.-Bl. 102. 1835, 56—60.

**Förster, Rich., Die Trinkwassernoth in Breslau während der Überschwemmung.**

54. Jahresber. Schl. Ges. 1876, 267—269. Die daran geknüpfte Discussion 270. 271. 274. 275.

**Schneider, Val., Die Wasserversorgung der Stadt Breslau früher und jetzt.**

Festschr. zur XIII. Vers. des D. Vereins für öffentl. Gesundheitspflege. Breslau 1886, 67—104. Kürzer in der Festschr. zur XXIX. Hauptvers. Deutscher Ingenieure. Breslau 1888.

**Flügel, Über die Wasserversorgung von Breslau.**

71. Jahresber. Schl. Ges. 1893, 7—10. Der Vortrag regt eine lebhafte Discussion an (10—32), bei welcher mit grösseren Vorträgen sich Poleck (10—14) und Kunisch (24—26) beteiligen.

**Wingen, Ueber die Wasserversorgung der Stadt Glogau.**

Gesundh.-Ingen. München X. 1887, 425—431. 465—470. 499—508. [Auszug aus einer nur in 200 Exemplaren gedruckten Schrift, die erschien bei C. Flemming in Glogau. Mit 7 bunten Tafeln.]

**Salbach, Auszug aus dem Hauptbericht über das Projekt einer Wasserversorgung des oberschlesischen Industriebezirks.**

Glaser's Annalen für Gewerbe und Bauwesen 1882. X, 2—7. 25—30. XI, 119—129. 155—166. 4°. Mit 5 Plänen und 16 Abbildungen.

**Bernhardi, Fr., Über die Trinkwasser-Beschaffung im oberschlesischen Industriebezirk.**

Zeitschr. d. oberschl. Berg- u. Hüttenm. Vereins XXXI. 1892, 455—458. 4°.

**Kunitz, Zur Frage der Wasserversorgung des oberschl. Industriebezirks.**

Zeitschr. d. oberschl. Berg- u. Hüttenm. Vereins XXXII. 1893, 348. 349; dagegen Gelhorn ebenda 421—428.

**Lange, Skizze, die Wasserleitung der Stadt Ratibor betreffend. Ratibor, J. M. Langer, 1831, 52. 4°. Mit 2 lithogr. Karten.**

**Wasserwerk für die Stadt Neisse.**

Deutsche Bauzeitung XIV. 1880, 171.

**Poleck, Theodor, Das süsse Wasser mit besonderer Berücksichtigung des Trinkwassers der Stadt Neisse. (Nebst 4 Tabellen.)**

Denkschrift der Philomathie. Neisse 1863, 46.

**Cramer, E., Neue Filter des Wasserwerks in Brieg.**

Centr.-Bl. f. Bauverw. VI. 1886, 42/3.

**Kroll, Über die Brunnenwässer der Stadt Striegau. Progr. Bürgersch. Striegau 1878, 27. 4°.**

**Pfeffer, W., Das Wasserwerk der Stadt Liegnitz.**

D. Bauzeitung XIV. 1880, 399; vgl. die Stadt I. 124.

**Brunnen, Artesischer, in Schweidnitz.**

Prov.-Bl. 101. 1835, 56—58.

#### 4. Entwässerung und Reinigung.

**Lion, Paul, Über die Breslauer Canalisationsfrage.**

53. Jahresber. Schl. Ges. 1875, 235—240.

**Trautmann, Wilh., Die Oderregulirung in Verbindung mit der Canalisirung der Stadt Breslau, sanitätlich und wirthschaftlich motivirt. Breslau 1875, 32.**

**Hofmann, J. G., Vorschläge zur Reinigung der Stadt Breslau und die Schwemmkanalisation. Breslau 1877, 14. Mit 1 Steindruck.**

**Kaumann, Kanalisation und Rieselfelder der Stadt Breslau.**

Festschr. zur XIII. Vers. d. D. Vereins f. öffentl. Gesundheitspflege. Breslau 1886, 1—66. Mit Stadtplan (1:10000), Plan der Umgebung (1:25000) und 2 Tafeln. Knappere Darstellung in der Festschr. zur XXIX. Hauptvers. Deutscher Ingenieure. Breslau 1888.

- Fischer, Ferd.**, Über die Canalisation und Berieselungsanlagen für Berlin und Breslau.  
Wochenschr. d. Ver. D. Ing. 1883, 260.
- Eger**, Die Entwässerung und Reinigung von Breslau.  
Gesundheits-Ingenieur 1886 No. 24, 778 ff. Mit Karte. (Ref. von Arnould: Revue d'hygiène IX. 1887, 257—259.)
- Börner, Paul**, Die Gegner der Breslauer Canalisation.  
D. med. Wochenschr. III. 1877, 21. 61. Vgl. IV. 166.
- Klopsch, Heinrich**, Chemische Untersuchungen über die hygienische und landwirthschaftliche Bedeutung der Breslauer Rieselfelder. Inaug.-Diss. der Universität Breslau. Berlin 1884, 41.
- Gutachten** über den Abfluss der Cloakenwässer in Neisse in den Biele-Canal und die Neisse.  
Corr.-Bl. d. Niederrhein. Ver. f. öffentl. Gesundheitspflege. Köln X. 113. 1881.
- Doerich, W.**, Beschreibung der Wasserversorgung, Kanalisation und Rieselflächen der Stadt Bunzlau. Bunzlau 1882, 33. Mit Plan (1 : 8000).

## 5. Kranken-Anstalten.

- Wattenbach**, Spitäler für Aussätzige.  
Zeitschr. f. Gesch. Schl. III. 1860, 44—58. 216—220.
- Beiträge** zur Medizinal-Statistik des preuss. Staates.  
Preuss. Stat., Heft 21. 43. 46. 58. 65. 90. 100. 109. 111. 128. 130. (Heil-Anstalten, Irren-Anstalten.)

## 8. Wirthschaftliche Kultur.

### A. Allgemeines.

#### 1. Finanzwesen von Staat, Provinz, Gemeinden.

##### Die schlesische Landschaft.

- Kries, Karl Gust.**, Historische Entwicklung der Steuerverfassung in Schlesien unter Theilnahme der allg. Landtags-Versammlungen. Ein Beitrag zur Geschichte der schlesischen Stände. Breslau 1842. VI. 106.
- —, Über die Einkommensteuer in Breslau. Eine historisch-kritische Abhandlung. Breslau 1844, VI. 80.
- Lipius, Andr. Mart.**, Einleitung zur Finanzwissenschaft überhaupt und der Schlesischen insbesondere. Breslau 1761, 196.
- Löwe**, Einige Ideen Schlesiens Finanzen betr.  
Prov.-Bl. 19. 1794. 212—229. 411—421.
- Grünhagen, C.**, Die Steuerverhältnisse Schlesiens vor 100 Jahren.  
70. Jahresber. Schl. Ges. 1892, III. 3—6.
- (**Zimmermann**), Über die Steuerverfassung in Schlesien, ein Versuch. Breslau, Ad. Gehr u. Co., 1799, 104.
- Kämmerei-Rechnungs-Wesen**, Über das in Schlesien. Breslau 1802, 17.
- Lüttwitz, Frh. v.**, Finanzielle statistische Notizen von Schlesien.  
Prov.-Bl. 96. 1832, 306—312.
- Eska**, Bäuerliche Abgaben in Schlesien und am Rhein.  
Prov.-Bl. 98. 1833, 209—215.
- Engel**, Wie hoch belastet in Preussen die Grundsteuer die Landwirtschaft? Eine Zeitfrage.  
Zeitschr. Preuss. Stat. Bur. 1867, 93—157.
- , Grösse, Beschaffenheit und Besteuerung der Fläche des preuss. Staates.  
Zeitschr. Preuss. Stat. Bur. 1866, 1—31. 162—208.

**Finanzstatistik** der Kreise und Provinzialverbände des Preuss. Staates für 1869.

Preuss. Statistik, Heft 35.

**Übersicht** der Ausgaben und Einnahmen der Kreise des preuss. Staates sowie des Vermögens der Kreis- und der Provinzial- und Kommunalverbände im Jahre 1869.

Zeitschr. Preuss. Stat. Bur. 1875, Beilage I—XVIII und 1—25.

**Bergius, C. J.**, Geschichte der Communal-schulden Schlesiens im 1. Viertel dieses Jahrhunderts, nach den Aufzeichnungen Leopold Krug's.

Prov.-Bl. N. F. VI. 1867, 65—79. 129—138.

**Gerstfeldt, Philipp**, Städtefinanzen in Preussen.

Staats- und socialwiss. Forschungen, herausgeg. von G. Schmoller. IV. 1. Leipzig 1882, 146.

**Reimann, Ed.**, Über den Ursprung der schlesischen Landschaft.

Zeitschr. f. Gesch. u. Altert. Schles. XVIII. 1884, 1—25.

**Wartanian, Grég.**, Geschichte des landschaftl. Creditsystems für die Prov. Schlesien bis 1870.

Inaug.-Diss. Strassburg 1884, 112. 8°.

**Credit-System**, Welchen Einfluss hat das Schlesische C.-S. und die fort-dauernde Vermehrung der Pfandbriefe auf den Staat? Von einem Mitglied der Engen-Ausschuss-Versammlung vom 4. Sept. 1800. o. O. u. J. 29.

**v. Lüttwitz, Freih.**, Über Credit-Systeme, mit bes. Hinsicht auf das landschaftliche System in Schlesien. Breslau 1809, 54.

**Edikt**, Zu welchen Wünschen berechtigt das E. (Memel 9. Okt. 1807) die Schlesischen Gutsbesitzer. Von einem derselben. Berlin 1809, 52.

**Weidemann, Fr.**, Kritische Beleuchtung des schles. Landschafts-Systems mit bes. Beziehung auf Oberschlesien. Merseburg 1835, 91.

**E. v. Kff.**, Berichtigung der Krit. Beleuchtungen des Schles. Landschaftlichen Institutes durch den Justizcommissario Weidemann. Glogau 1835, 22.

**Verordnung** über die Einrichtung des Kgl. Credit-Instituts für Schlesien. Mit erläuternden Anmerkungen von einem prakt. Juristen. Breslau, Aderholz, 1836, 50.

**v. Debschütz**, Ist die gegenwärtig bestehende Verpflichtung, Pfandbriefe nur durch Pfandbriefe abzulösen, in sich unabänderlich und dem allg. Interesse förderlich? 1835, 48.

—, Wie kann die schles. Landschaft unter Allerhöchster Genehmigung jetzt im Geiste ihrer ursprüngl. Stiftung zum Wohle der schles. Gutsbesitzer wirksam sein? 1836, 48.

**Dazu v. Kessel** (auf Raacke), Beantwortung der Frage: Liegt es in der ursprüngl. Bestimmung der schles. Landschaft auf dauernden Besitz der Rittergüter oder leichten Verkehr mit denselben hinzuwirken? Breslau 1836, 40.

**Fischer**, Einige Bemerkungen über die beiden Druckschriften des Herrn Landschaftsdirektor v. Debschütz. Breslau 1836, 24.

**Eska**, Die Schlesische Landschafts-Frage. Beitrag zu den neueren Verhandlungen über das Sachverhältniss. Nebst einem Anhang (54—75): die Literatur dieses Instituts. Breslau 1837, 75.

**Gebel**, Über die tiefe Verschuldung der Rittergutsbesitzer. Breslau 1836, 73.

- v. **Rosenberg-Lipinski**, Über den gegenwärtigen Zustand des schlesischen Grundeigenthums, mit Rücksicht auf die Schrift des Landesältesten Gebel: Über die tiefe Verschuldung der Rittergutsbesitzer. Breslau 1836, 51.
- v. **Koschützki**, C., Kritische Beleuchtung der Ansichten und Behauptungen über die gedrückte Lage und die grosse Verschuldung unserer Landgüter und die Mittel dieselben zu beseitigen. Breslau 1837, 36.
- Gebel**, A., Die Rechte der Gutsbesitzer gegen die Landschaft aus dem Grundgesetz entwickelt als nothwendiger Nachtrag zur Schrift: „über die tiefe Verschuldung der Rittergüter“. Breslau 1837, 84.
- Graf Zedlitz von Rosenthal**, Beitrag zu der Schrift des Herrn Regierungs-Directors Gebel: die Rechte der Gutsbesitzer gegen die Landschaft. Breslau 1837, 20.
- Fischer**, Ferd., Die Lehre von den schlesischen Pfandbriefen. Breslau 1837, 279.
- Graf Stosch**, G., Die Amortisation der Schlesischen Pfandbriefe. Breslau 1843, 124.
- Engelmann**, E., Die Konvertirung der Schlesischen Pfandbriefe mit Beziehung auf die Amortisation. Neisse und Frankenstein 1843, 40.
- Graf v. Hoverden**, Die Kurse der schles. Pfandbriefe von 1780—1848. Uebers. der Arb. Schles. Ges. 1848. 173—175.
- v. **Görtz**, K. H., Die Verfassung und Verwaltung der Schlesischen Landschaft. Breslau 1867, XV. 266. 2. Aufl. 1877, XV. 268. 3. Aufl. 1886, XV. 279 (mit Register).
- v. **Fontaine**, W., Die Schlesische Landschaft als Creditinstitut. Berlin 1867, 24. 8<sup>o</sup>.

## 2. Der wirtschaftliche Zustand der Bevölkerung.

### a. Die Schwankungen des Wohlstands in zeitlicher Folge.

**Rückblicke** in Schlesiens Vergangenheit.

Angaben über frühere Notstands- und Fruchthjahre. Prov.-Bl. 107. 1838, 30—33.

**Stenzel**, G. A. Har., Von den Hörigen Schlesiens im 13. und 14. Jahrhundert.

Uebers. der Arb. Schles. Ges. 1841, 153—162. Dazu gehörige 10 Urkunden: 165—182.

**Grünhagen**, C., Der materielle Zustand Schlesiens vor der preuss. Besitzergreifung.

Zeitschr. f. preuss. Gesch. X. 1873, 387—405.

**Mattern**, Jos., Friedrichs des Grossen Wirksamkeit in Schlesien. (Diss. inaug. Jen.) Gleiwitz 1875, 34. 4<sup>o</sup>.

**Beweise** von dem grossen Wachsthum Schlesiens seit 1770.

Prov.-Bl. 17. 1793, 411—413.

**Schück**, C. E., Die Minister Struensee, Hoym und Stein in ihrer Beziehung zu einander und zu den Nothständen in Schlesien 1790—92 und 1804—5.

Abh. Philosoph.-histor. Abtheil. Schles. Ges. 1864, 27—54.

— —, Die Unruhen in Schlesien, namentlich der Weber, in u. nach dem J. 1793 u. die Massregeln zu deren Beseitigung.

44. Jahresber. Schles. Ges. 1866, 208—209. Zeitschr. f. Gesch. Schles. X. 1870, 1—17.

- Hentschel, K. F. T.**, Historisch-geographische Anzeige der natürlichen, industriellen und künstlichen Producte Schlesiens und der Grafsch. Glatz. Breslau 1793, 30, nebst einer Producten-Charte in 2 Bl.
- Schück**, Lebensmittelverzehr in Schlesien. Materialien zur Schlesischen Verbrauchs- u. Gewerbestatistik seit 1746.  
Prov.-Bl. 125. 1847, 497—504.
- Consumtion**, Über die des Zuckers und Caffees in Schlesien.  
Prov.-Bl. 48. 1806, 30—34.
- (Zimmermann, Fr. Albr.)**, Über den Wohlstand von Schlesien. Breslau 1799, 68.
- Bettelei**, Über die, in Niederschlesien.  
Prov.-Bl. 31. 1800, 396—408. 32, 40—50. 301—269. 535—547.
- Lange, Joh. Friedr.**, Bemerkungen über den Verfall und die Verbesserung der Sittlichkeit unter der niedern Volksklasse, besonders in Hinsicht auf Schlesien. Breslau 1804.
- Verfall**, Über den der schles. Provinzialstädte.  
Prov.-Bl. 51. 1810, 501—521.
- Meyer**, Ueber die Nothwendigkeit, der in Schlesien zunehmenden Verarmung durch Erweckung und Beförderung der industriösen Thätigkeit entgegen zu wirken.  
4. Bullet. der naturw. Sect. Schles. Ges. 1826, 15. Vgl. 6. Bullet. 1828, 28.
- Keller**, Aus welchen Wurzeln entsprang das Gedeihen der schles. Städte.  
Prov.-Bl. 103. 1836, 447—455. 545—555. 104, 22—30. 109—117. 222—228.
- Nationalwohlstand**, Wie liesse sich der N. der Prov. Schlesien wieder heben und fördern? Glogau 1828, 32.
- Klagestimme**, Eine, von der Seite des rechten Oder-Ufers.  
Prov.-Bl. 110: 1839, 234—240. Angaben über Verkehrs- u. Erwerbverhältnisse der Gegend v. Wohlau u. Leubus. Erwiderung dagegen: 111, 217—221.
- Schneer, Alexander**, Über die Zustände der arbeitenden Klassen in Breslau mit Benutzung der amtlichen Quellen des Kgl. Polizei-Präsidii und des Magistrats. Berlin 1845, 106.  
Vergl. Prov.-Bl. 122. 1845, 370—377. 468—477.
- Peitz, Ed. (Treu und Welp)**, Patriotische Betrachtungen. Erstes Heft. Breslau 1847, 70.
- Dittrich, J. J.**, Unsere Übergangszeit betr. die Erlösung des Proletariats durch die Organisation der Arbeit und des Armenwesens. Breslau 1847, VI + 319.
- Frenzel, J. C. F.**, Praktische Rathschläge zur Verminderung des Proletariats auf dem Lande und in den Städten. Breslau 1849, 23.
- Noth**, Unsere, und unsere Hülfe! beleuchtet in 3 freien Vorträgen über  
1) Die Noth im preuss. Gewerbestande; 2) Das gegenwärtige Unbehagen in fast allen gebildeten Völkern Europas; 3) Eine unumgängliche Bedingung jeder gründl. Hülfe, von einem Tuchfabrikanten. Grünberg 1848, 35.
- v. Koschützki, C.**, Die oberschles. Zustände und die Mittel, dieselben wirksam zu verbessern.  
Prov.-Bl. 127. 1848, 397—419.
- v. Wedell**, Die Zustände Ober-Schlesiens.  
Prov.-Bl. 127. 1848, 134—145.

- v. Mitschke-Collande, A.**, Die Noth Oberschlesiens und Mittel zu deren Abhülfe. Breslau 1848, 75.  
Vgl. auch im Abschnitt V, 7 (Gesundheitsverhältnisse) S. 181 die Litteratur über die Typhus-Epidemie 1847/8.
- Gesetzentwurf**, betreffend die Verwendung des Restbestandes des Typhuswaisen-Fonds.  
Sammlung d. Drucks. des Abg.-Hauses, X. Leg.-Per. 2. Session. Berlin 1868, No. 168 (9 S.).
- Arvin** (d. i. Th. Oelsner), Der Schlesier Hauswesen.  
Prov.-Bl. N. F. IV. 1865, 405—410. 469—475.
- Nothstand**, Zum, in Oberschlesien.  
Schles. Zeitung 1877, No. 196, vgl. No. 264 Zeitschr. des Oberschl. Ver. XVI. 1877, 117, und die Artikel „Zur Tagespresse über Oberschlesien“ ebenda 69—70. 73—74. 85—87. 89—90. 112—114 fol.
- Nothstand**, Der oberschlesische Nothstand, seine Ursachen und künftige Verhütung, erörtert von dem land- und forstwirthsch. Verein zu Oppeln. Oppeln 1880, 52.
- Sucker, Osw.**, Der Nothstand in Oberschlesien und die Ursachen seiner Entstehung. Breslau 1880, 15.
- v. Selchow**, Die oberschlesische Nothstandsfrage, ihre Ursachen und Vorschläge zu ihrer dauernden Beseitigung. Breslau 1880, 47.
- Wocke, Max**, Regierung und Volksvertretung gegenüber dem Nothstand in Oberschlesien. Breslau 1880, 28.
- Nothstand**, Der in Oberschlesien.  
Schmoller's Jahrb. f. Gesetzgebung V. 1881, 161—187.
- Nothstands-Conferenz**.  
Zeitschr. Oberschl. Berg- u. Hüttenm. Ver. XVIII. 1879, 243—244. XIX. 1880, 5. 6. (Typhus.)
- Gesetzentwurf**, betr. die Bewilligung von Staatsmitteln zur Beseitigung des durch Überschwemmung und Missernte herbeigeführten Nothstandes in Oberschlesien.  
Samml. Drucks. Abg.-H. 1879/80. III. No. 126. Berlin 1880, 3. 4°.
- Denkschrift** über die Ausführung des Gesetzes vom 3. Febr. 1880, betr. die Bewilligung von Staatsmitteln zur Beseitigung des durch Überschwemmung und Missernte herbeigeführten Nothstandes in Oberschlesien.  
Samml. Drucks. Abg.-H. XIV. Leg.-Per. II. Session 1880/1, 2. Berlin 1881. 12. 4°.
- Gesetzentwurf**, betr. die Bewilligung von Staatsmitteln zur Hebung der wirthschaftlichen Lage in den nothleidenden Theilen des Reg.-Bez. Oppeln.  
Samml. Drucks. Abg.-H. 1880/1, II. No. 72. Berlin 1881, 117. 4°. [Beilage S. 33—75. v. Bitter, Bericht über die wirthschaftliche Lage in den Nothstandsdistrikten.]
- Denkschrift** über die Ausführung des Gesetzes vom 23. Febr. 1881, betr. die Bewilligung von Staatsmitteln zur Hebung der wirthschaftl. Lage in den nothleidenden Theilen des Reg.-Bez. Oppeln.  
Samml. Drucks. Abg.-H. XIV. Leg.-Per. III. Session 1882, II. No. 93 (vgl. No. 177). Berlin 1882, 53. 4°.
- Gesetzentwurf**, betr. die Abänderung des Gesetzes über die Bewilligung von Staatsmitteln zur Hebung der wirthsch. Lage in den nothleidenden Theilen des R.-B. Oppeln vom 23. Febr. 1881.  
Samml. sämmtl. Drucks. des Hauses der Abgeordn. XVII. Leg.-Per. I. Session 1889, Bd. III, No. 181, No. 49, der Drucks. 11. 4°. [Der Entwurf empfiehlt Aufwendung von Mitteln (2 Mill. Mk.), die ursprünglich eine andere Bestimmung hatten, für Regulirung der Pszczyńska, Gostyne, Olsa, Malapane und der Oder oberhalb Cosel.]

**Evert, G.**, Die Entwicklung der Naturalverpflegungsstationen und Arbeiterkolonien in Preussen bis 1. Sept. 1885. Mit 2 Karten.  
Zeitschr. Preuss. Stat. Bur. 1885, 207—222.

**Jahresberichte** des Schlesischen Provinzial-Verbandes für ländliche Arbeiterkolonien, seit 1885.

### b. Grundbesitz.

**Merkel, Fr. Theod.**, Beitrag zur Untersuchung über die Zulässigkeit und den Nutzen der gänzlichen Dismembration adlicher Güther in Schlesien. Breslau 1803, 80.

**Apologie** der Güther-Dismembration, wie sie in der a. h. Declaration von 1787 nachgegeben und empfohlen ist. o. O. 1803, 62.  
(Gegen Merkel.)

**Wittich, C. M.**, Grundsätze zur Wertschätzung des Grund und Bodens der Landgüter in der Prov. Schlesien. Breslau 1870, 95.

**Engelmann, Adolph**, Bodenwerth und Güterverkauf mit besonderer Rücksicht auf Schlesien. Berlin 1859, 78.

**v. Lösch, L.**, Die Schlesische Landgüterordnung vom 24. April 1884 nebst Formularen zu letztwilligen Erklärungen; erläutert. Breslau 1885, 42.

**Grundeigentum** und Gebäude im preuss. Staate.  
Preuss. Statistik, Heft 18 (1865/7) Berlin 1871. 103 (1878) Berlin 1889.

**Statistik** der Brände im preuss. Staate.  
Preuss. Statistik, Heft 70 mit Karte (1881—1884). 104 (1885—1887).

**Fichtner, J.**, Die Feuersicherheit der Städte Schlesiens im Bilde der Statistik. 2. Ausg. Liegnitz 1879, 127.

## B. Landwirthschaft und Viehzucht.

### 1. Zeitschriften und Vereinsschriften.

**Annalen** der Schlesischen Landwirthschaft, herausgeg. von J. K. C. Löwe. Berlin 1802, Leipzig 1803, Breslau 1804—6.

**Annalen**, Schlesische, der Landwirthschaft, herausgeg. von Th. G. Gumprecht. I. 1—4. Breslau 1844/5, 378.

**Anzeiger** für Land- und Forstwirthschaft sowie Gärtnerei in Schlesien und der Lausitz. Hirschberg 1885.

**Bauern-Monatschrift**, Schlesische, herausgeg. von J. G. Elsner. Breslau I.—III. 1843—45. 4<sup>o</sup>.

**Beilagen**, Landwirthschaftliche (meist mit einander identisch), erschienen zu mehreren Tagesblättern: Brieger Zeitung (seit 1889); Bunzlauer Tageblatt (seit 1889); Gebirgsbote (seit 1890); Laubaner Tageblatt (seit 1885); Liegnitzer Stadtblatt (seit 1885); Löwenberger Bürger- und Hausfreund (seit 1888).

**Bericht** über die 1845 zu Breslau abgehaltene IX. Versammlung Deutscher Land- und Forstwirthe. Breslau 1846, 380.

**Bericht** über die 1869 zu Breslau abgehaltene XXVII. Versammlung Deutscher Land- und Forstwirthe. Breslau 1869, 550.

Ausser den Verhandlungen enthält der Band noch den Bericht über die Excursionen nach Brechelshof, Schlauphof, Zuckerfabrik Gatschdorf, Fürstenstein, Kottulin O/S., Peterwitz, Prieborn, Proskau, Saarau und in die Forstreviere Scheidelwitz und Zobten.

**Centralverein**, Der landwirthschaftliche, für Schlesien in seinem 50jährigen Bestehen. Breslau 1892, 54.

Vgl. Jahresbericht und Mittheilungen.

**Oelsner**, Th., Der landwirthschaftliche Centralverein für Schlesien in 25jähr. Bestehen.

Prov.-Bl. N. F. VI. 1867, 226—228. 301—305. 352—360. 417—426.

**Jahresbericht** des landwirthschaftlichen Centralvereins für Schlesien, seit 1866 (früher: Mittheilungen).

In fortschreitender Entwicklung hat dieser Bericht sich zu einem höchst eingehenden Bilde der Zustände und Schicksale der gesammten Landwirthschaft in Schlesien, ihrer natürlichen und socialen Lebensbedingungen, ihres Betriebes und ihrer Erfolge herausgebildet. Der Jahresbericht für 1894, Breslau 1895, umfasst VI + 260 + XXXV S. gr. 8°.

**Feierabend** des Landwirths. Landwirthschaftliches Volksblatt. Breslau I. 1871 bis XXIV. 1894. 4°.

(Seit 1883 Organ des Hauptverbandes der landwirthschaftlichen Lokalvereine Schlesiens.)

**Fortschritt**, Der Neue landwirthschaftliche. Dorfzeitung., herausgeg. von O. Schönfeld. Breslau I.—III. 1869—71.

**Jahrbücher**, Landwirthschaftliche, herausgeg. von W. Korn und Ed. Peters. I. 1870 bis VI. 1875. Breslau.

**Landwirth**, Der. Allgemeine landwirthschaftliche Zeitung, herausgeg. von W. Korn und Ed. Peters. Breslau I. 1865 bis V. 1869. 4°. VI. 1870 bis XXX. 1894. Fol.

**Lehrzeitung** für Entlastung des bäuerlichen Grundbesitzes, herausgeg. von Robe. Hirschberg 1850, 156. Fol.

**Mittheilungen** des landwirthschaftlichen Centralvereins für Schlesien. I. 1843 bis XV. 1865.

(Später Jahresbericht) vgl. Centralverein.

**Monatschrift**, Schlesische Landwirthschaftliche, herausgeg. von Block, Plathner und Weber. I. Jahrg. 1.—3. Bd. Breslau 1829, 840. II. Jahrg. 1.—3. Bd. Breslau 1830, 1080. III. Jahrg. 1.—3. Bd. Breslau 1831, 1132.

**Monatschrift** des schlesischen Bauernvereins. Neisse I.—XIII. 1882 bis 1894. (Erscheint seit 1891 auch in polnischer Sprache unter dem Titel: Spis rzeczy zawartych w miesięczniku szląskiego związku włościan.)

**Original-Mittheilungen**, Schlesische, über Land- und Hauswirthschaft und Technik und Industrie. Breslau, Ratibor und Pless 1843. 2 Hefte, 44 und 48. 4°.

**Vereinschrift**, Schlesische landwirthschaftliche, redig. von J. G. Elsner. Breslau I. 1854. Glogau II. 1855 bis VIII. 1861.

**Verhandlungen** und Schriften der ökonom. Section der Schles. Gesellsch. f. vaterl. Cultur. Eine Fortsetzung der Schles. Landw. Zeitschrift, herausgeg. durch Weber. I. Breslau 1835. II. 1836.



**Zeitschrift**, Schlesische Landwirthschaftliche, herausgeg. von der ökonom. Section der Schlesischen Gesellschaft für vaterländ. Cultur durch Weber. Breslau, Jahrg. I. Bd. 1. 2. 1832. II. Bd. 3. 4. 1833. III. Bd. 5. 1835.

**Zeitung**, Neue Landwirthschaftliche, herausgeg. von Gumprecht. Glogau I. 1852 bis XXIV. 1875.

**Zeitung**, Schlesische Landwirthschaftliche, I. Breslau 1860 bis 16. 1875.

**Zeitung** für Landwirthschaft. Eine Wochenschrift zur Verbreitung ökonom. Kenntnisse, herausgeg. von Rob. Becker. I. Breslau 1835 bis VI. 1840.

**Festschrift** zum 50jähr. Jubiläum des landw. Vereins zu Beuthen O/S. Fünfzig Jahre Landwirthschaft im alten Beuthener Kreise, herausgeg. von B. Sobotta 1893, 16. 4°.

**Mittheilungen** des landw. Specialvereins für Breslau, herausgeg. von J. G. Elsner und Dilthey. Breslau o. J. (1852), 78.  
(Fortsetzung der Mittheilungen des Lissaer Vereins.)

**Bericht** des Breslauer landwirthschaftlichen Vereins. Breslau 1863/4, 8. 1864/5, 42.

**Mittheilungen** aus den Verhandlungen des Brieger und Steinauer ökonom. Vereins von Gr. Hoverden und Pastor Schultz. I. Brieg 1839 bis VI. 1844.

**Jahrbücher** des Camenzer landwirthschaftlichen Vereins. I.—III. 1863 bis 1865 Frankenstein; später Patschkau XIV. 1875.

**Fest-Gabe** zur Feier des 25jähr. Bestehens des Landwirthschaftl. Vereins zu Glogau. Glogau 1862, 7. 4°.

**Arbeiten** des landwirthschaftlichen Vereins zu Goldberg. Goldberg, seit 1852; zunächst 8°, später 4°.

**Mittheilungen** des Guhrauer landwirthschaftlichen Vereins. 1, 1860. Guhrau, 96.

[Enthält Frank: Zur landw. Statistik des Guhrauer Kreises (3—10), Gube, Übersicht der Witterungsverhältnisse 1848—1859 (11—33)].

**Verhandlungen** des landwirthschaftlichen Vereins im Riesengebirge zu Hirschberg. Hirschberg 1858—1865.

**Festschrift** zum 25jähr. Jubiläum des Landwirthschaftlichen Vereins zu Kostenblut. Neumarkt 1871, 103.

**Verhandlungen** des landwirthschaftlichen Vereins zu Kostenblut. Breslau 1861, 59.

Vgl. Festschrift.

**Verhandlungen** des landwirthschaftlichen Vereins Kreuzburg-Rosenberger Kreises. I. Herausgeg. von A. Gebel. Oels 1844, 177.

**Monatsblatt**, Landwirthschaftliches, für die Kgl. Preuss. Ober-Lausitz, herausgeg. von der ökonom. Section der naturforschenden Gesellschaft zu Görlitz. I. 1850 bis IV. 1853. 4°.

**Jahresbericht** über den landwirthschaftlichen Rustikal-Verein von Ober-Langenu (Grafschaft Glatz). 1. Glatz 1873.

**Verhandlungen** des landwirthschaftlichen Vereins zu Liegnitz. I.—III. Liegnitz 1839—1841. 4°. IV.—XXII. 1842—1859. 8°. XXIV. 1861. XXV. 1862. 4°. XXVII. 1864 und ff., wieder 8°.

- Mittheilungen** aus den Verhandlungen des Lissaer Landwirthschaftlichen Vereins für die Kreise Breslau, Neumarkt und Schweidnitz, redig. von L. Schlincke. I. Breslau 1845, 100.  
vgl. Breslau.
- Annalen** des niederschlesischen landwirthschaftlichen Beamten-Vereins und der landwirthschaftlichen Examinations-Commission, redig. von Th. G. Gumprecht. Schweidnitz 1846, 105.
- Bericht** über die Verhandlungen und Arbeiten des Patriotisch-Landwirthschaftlichen Vereins zu Oels, herausgeg. von Konr. Graf Dyhrn. Oels 1. 1837 bis 4. 1841. 5. 1843 bis 15. 1851. 16—20. 1854—1857.  
vgl. Arbeiten.
- Arbeiten** des allgemeinen landwirthschaftlichen Vereins im Kreise Oels. Oels 1849—1871.  
vgl. Bericht und Verhandlungen.
- Verhandlungen** des allgemeinen landwirthschaftlichen Vereins im Kreise Oels. 1882/3. 4°. 1886/7. 1888/9. 1890/1. 8°.
- Wochenblatt** für das Fürstenthum Oels. Zur Verbreitung des Wissenswürdigsten im Gebiet der Künste, Technik, Gewerbskunde, Haus-, Forst- und Landwirtschaft. Oels 1857, 104. 4°.
- Jahrbuch**, Landwirthschaftliches, herausgeg. vom Verein zu Oppeln, redig. von H. Settegast. 1—6. Oppeln 1848—1854.
- Bericht** über die Wirksamkeit des landwirthschaftlichen Vereins zu Ratibor von seiner Begründung 1837—1847 von J. W. Willimek. Ratibor 1847, 92.
- Zeitschrift**, Ökonomische, des landwirthschaftlichen Vereins Ratibor-Rybniker Kreises, herausgeg. von J. L. Willimek. I. 1838. Ratibor 66. 4°.
- Arbeiten** des land- und forstwirthschaftlichen Vereins im Rybniker Kreise. Ratibor 1856—1858 u. ff. Rybnik 1859—1871.
- Jahresbericht** über die Thätigkeit des forst- und landwirthschaftlichen Vereins zu Alt-Reichenau. I. Freiburg 1867.
- Annalen** aller Verhandlungen und Arbeiten der ökonom.-patriotischen Societät des Fürstenthums Schweidnitz 1785—1804 von Chr. Friedr. Em. Fischer. Jauer 1810, 2 Theile, 352 und 326.  
Als Fortsetzung erschienen: Neue Annalen 1804—1810. Jauer 1810, 454.  
Verhandlungen und Arbeiten 1811—1812, 1825—1894.
- Berichte** über die Sitzungen des land- und forstwirthschaftlichen Vereins des Kreises Tost-Gleiwitz. Gleiwitz 1875—1894.

## 2. Allgemeines.

- Grosser, Mart.**, Kurtze und gar einfeltige anleytung zu der Landwirtschaft nach arth und gelegenheit dieser Land und Orth Schlesien. Görlitz 1590, 220.
- Hohberg, W. H.**, Georgica curiosa. Unterricht vom adelichen Land- und Feldleben. Nürnberg 1695, 870. Fol.
- Wirtschafts-Buch**, Kurz abgefasstes Schlesisches. Breslau und Liegnitz 1700, 684.
- Wirtschaftsbuch**, Neu vermehrtes schlesisches. Breslau und Liegnitz 1712, 664. 4°. 1725, 666. 4°.

- (Tschirner, G. W.), Der Schlesische Landwirth. Breslau 1771. I. 334. II. 246.
- v. Dreaky, H. G., Die nach Grundsätzen und Erfahrungen abgehandelte Schlesische Landwirthschaft. Breslau I. 1771, 336. II. 1772, 190. III. 1777, 152.
- (Benekendorf), Vergleichung der märkischen und pommerschen Landwirthschaft mit der schlesischen. Halle 1786, 174.
- v. Lüttwitz, H. W., Vergleichung zwischen der in Schlesien gewöhnlichen Eintheilung der Felder in drei Theile mit der bekannten Mecklenburgischen Eintheilung in mehrere Felder oder Schläge.  
N. ökon. Nachr. IV. 1783, 56—59. 4°.
- Kohlmann, J. Fr., Die Schlesische Dreifelder-Wirthschaft verglichen mit der vielfeldrigen oder sogen. Wechselwirthschaft. Breslau 1815, 64.
- Miehler, A., Die schlesische Zeitwirthschaft in ihren Fugen und Folgen. Verh. u. Schrift. Schl. Ges. Bd. 2. 1835. Heft II. 61—66.
- Weber, F. B., Bemerkungen über verschiedene Gegenstände der Landwirthschaft, gesammelt auf ökonomischen Reisen in Schlesien (1814 bis 1817). Dresden 1819.
- Elmer, J. G., Landwirthschaftliche Reise durch Schlesien, in Briefen beschrieben. Breslau 1823 I. 1. 2. 280 + 162.
- , Erlebnisse und Erfahrungen eines alten Landwirths. Hamm 1865, I. 310, II. 248.
- Landwirthschaft Schlesiens.**  
Ein Culturbild der Provinz Schlesien im Hinblick auf ihre Land- und Forstwirtschaft. Festschrift für die XXVII. Versammlung deutscher Land- und Forstwirthe Breslau 1869, 239—445. [Blomeyer, Allg. Betriebsverhältnisse 239 bis 282. Pietrusky, Acker- und Pflanzenbau 283—325. Viehzucht 326—407. Landw. Gewerbe 408—445.]
- v. Görts, Zur landwirthschaftlichen Statistik Schlesiens.  
Mitth. landw. Central-Verein für Schlesien, V. 1848, 111—122 (Bevölkerung 1843, 1846; Viehstand 1846, Getreide-Ernte und Getreide-Preise 1847). VI. 1851, 1—24 (Ländliche Bevölkerung 1849, Viehstand 1849, Landw. Nebengewerbe 1849, Ländl. Grundsteuer 1850). VII. 1856, 1—15 (ländl. Bevölkerung 1852, Viehstand 1852). VIII. 1857, 87—99 (Ländl. Bevölkerung 1855, Viehstand 1855).
- Meitzen, Aug., Der Boden und die landwirthschaftlichen Verhältnisse des Preuss. Staates nach dem Gebietsumfange von 1866. 4 Bde. und 1 Atlas. Berlin 1868—1869.
- Ergebnisse, Die der Grund- und Gebäudesteuerveranlagung im Reg.-Bez. Breslau, herausgeg. vom Kgl. Finanzministerium. Berlin 1868.**  
— dasselbe für Reg.-Bez. Oppeln 1868.  
— dasselbe für Reg.-Bez. Liegnitz 1867.  
3 Bände gr. 8° (für jeden Kreis 19—45 S.).
- Bodenkultur, Die des Deutschen Reiches. Atlas der landwirthschaftlichen Bodenbenutzung nebst Darstellung der Forstfläche nach der Aufnahme im Jahre 1878 mit Tabellen u. erl. Text, herausgeg. von Kais. Statist. Amt. Berlin 1881, 51 u. 15 Tafeln. Fol.**
- Betriebsstatistik, Landwirthschaftliche, nach der Zählung vom 5. Juni 1882. Statistik des Deutschen Reiches. Neue Folge. Bd. 5. Berlin 1885, 323; mit 6 Karten über die Grössenabstufung der Betriebe und deren Verteilung.**
- Bartels, A. N., Die durchschnittlichen Reinerträge des landwirthschaftlichen Grossbetriebes im Osten Preussens innerhalb der letzten Jahre und die Belastung der zugehörigen Flächen durch die Grundsteuer.**  
Zeitschr. Preuss. Stat. Bur. 1889, 243—277.

- Wohlmann**, Wirthschafts-Kalender für den schlesischen Landwirth. I. Breslau 1894. II. 1895.
- Flemer**, Joh. Gfrd., Beschreibung der Landwirthschaft im schlesischen Gebirge.  
Jahrb. der Landwirthschaft 1820, III. 110—119.
- S.**: Bemerkungen über den Betrieb der Landwirthschaft in Schlesien, vornehmlich im niederschlesischen Gebirge.  
Schles. landw. Zeitschr. B. 2. 1833. Heft 2, 118—121.
- Beschreibung** der in der Grafschaft Glatz üblichen Landwirthschaft.  
Ökon. Nachr. VII. 1779, 225—248. 251—256.
- Ackerbau**, Der, in der Grafschaft Glatz.  
Glätz. Monatsschr. I. 1799, 466—504.
- Körte**, A., Der Ackerbau in der Grafschaft Glatz.  
Landwirthsch. Kulturbilder. Breslau 1878, 21—40.
- Ehrenberg**, Beschreibung der Landwirthschaft bei Habelschwerdt.  
N. ökon. Nachr. I. 1780, 53—55.
- Aufnahme** über die allgemeine Lage der Landwirthschaft in der Gemeinde Stephansdorf, Kreis Neisse.  
Landw. Jahrbücher XVIII. Erg.-Bd. III. 1890, 287—286.
- Berichte** über die örtlichen und wirtschaftlichen Verhältnisse einzelner Güter im Kreise Oels.  
Arbeiten des allg. landw. Vereins Oels seit 1849. Näheres bei der Ortskunde des Kreises.
- Aufnahme** über die allgemeine Lage der Landwirthschaft in der Gemeinde Croischwitz, Kreis Schweidnitz.  
Landw. Jahrbücher XVIII. Erg.-Bd. III. 1890, 197—236.
- Heinrich**, E., Über Zweck und Wirksamkeit landwirthschaftlicher Lehrinstitute mit besonderer Beziehung auf Schlesien und die in Proskau errichtete Lehranstalt. Breslau 1847, 136.
- Settegast**, H., Der Betrieb der Landwirthschaft in Proskau und die höhere landwirthschaftliche Lehranstalt daselbst. Berlin 1856, 139. Mit Ans. Wirthsch.-Karte der Domäne Pr. von Schneider und Grundrissen.
- Proskau**, Die Landwirthschaftliche Akademie zu, geschildert von ihren Lehrern. Berlin. 3. Ausg. 1869, 64. Mit Karte der Domäne von Maul 1 : 25 000. 4. Ausg. 1872 (Festschrift zur Feier des 25jährigen Bestehens), 137. Mit Karte der Domäne P. v. Schneider (150 Ruthen — 1 dc).

### 3. Wirtschaftliche und Rechtliche Verhältnisse der landbauenden Bevölkerung (in zeitlicher Folge).

- Knothe**, Herm., Die Stellung der Gutsunterthanen in der Oberlausitz zu ihren Gutsherrschaften von den ältesten Zeiten bis zur Ablösung der Zinsen und Dienste (Gekrönte Preisschrift).  
N. Laus. Mag. 61. 1885, 159—308.
- Pescheck**, Der Wohlstand der Oberlausitzer Bauern um 1538.  
N. Laus. Mag. XII 1834, 473—476.
- v. Prittwitz**, Bernh., Schlesiens Kammerwirthschaften und deren Verwaltung (1675—1740).  
Zeitschr. f. Gesch. Schles. XV. 1881, 301—328.
- Jacobi**, Ludwig, Der Grundbesitz und die landwirthschaftlichen Zustände der Preussischen Oberlausitz in ihrer Entwicklung und gegenwärtigen Gestaltung.  
Abh. Naturf.-Ges. Görlitz X. 1820, 1—390.

- Jacobi, Ludwig**, Die Landwirthschaft in Schlesien während des vorigen Jahrhunderts. Beiträge zur Geschichte derselben aus der Gesetzgebung und Verwaltung Friedrichs d. Gr. und seines Nachfolgers. Breslau 32. (S. A. aus der Allg. landw. Zeitg. „Der Landwirth“ XVII. 1891.)
- , Ländliche Zustände in Schlesien während des vorigen Jahrhunderts, herausgeg. von H. Lange. Breslau 1884, 211.
- Stadelmann, Rud.**, Friedrich der Grosse in seiner Thätigkeit für den Landbau Preussens. Berlin 1876, 162.
- Knapp, G. F. und Kern, A.**, Die ländliche Verfassung Niederschlesiens. Jahrb. f. Gesetzgebung, Verwaltung und Volkswirtschaft, herausgeg. von G. Schmoller, 1895 Heft 1, 69—93. [Behandelt die Ergebnisse der mittelalterlichen Entwicklung der bäuerlichen Besitzverhältnisse und insbesondere den Zustand am Ende des 18. Jahrhunderts.]
- Garve, Christ.**, Über den Charakter der Bauern und über ihr Verhältniss gegen die Gutsherrn und gegen die Regierung. N. Okon. Nachr. V. 1784, 147—246. 4°. Auch S. A. Breslau 1786, 200. 8°.
- Zustand eines Robotgärtners in Oberschlesien.** Prov.-Bl. 7. 1788, 313—331.
- Zustand eines Bauers.** Prov.-Bl. 8. 1788, 223—250.
- , Über Gutsbesitzer und ihre Unterthanen, mit vorzüglicher Hinsicht auf Schlesien. Berlin J. F. Unger 1800, 156.
- Preisangabe eines Schlesischen Edelmanns, wie er seine Vorrechte am besten benutzen kann, nebst einer kleinen Darstellung der Verhältnisse der Gutsbesitzer zu ihren sogen. Unterthanen.** Glogau 1801, 104.
- Gedanken zur weiteren Prüfung bei Gelegenheit eines zu errichtenden General-Comités im Glogau'schen Departement.** Liegnitz o. J. (vom Verf. der „Preisangabe“), 22.
- Schäffer, Carl Frd. Ldw.**, Einige noch unbehauene Bruchstücke zum Robothwesen in Schlesien und besonders in Oberschlesien für die schlesischen Stände. Ratibor 1804, 52.
- Haertel**, Beweise der Güte und Härte schlesischer Gutsbesitzer gegen die Armen im gegenwärtigen theuren Jahre, 1805. Prov.-Bl. 42. 1805, 37—51. Vgl. ebenda 28—37.
- v. Poser**, Sendschreiben an den Prediger Härtel, sein Lob und Tadel der Schlesischen Gutsbesitzer betreffend. Leipzig und Breslau 1805, 38. Antwort darauf. Berlin, Leipzig, Breslau 1806, 38.
- Zusammenstellung des Herrn Prediger Härtels Schriften, sein Lob und Tadel der schlesischen Gutsbesitzer betreffend.** Leipzig und Breslau o. J. 56.
- H—l**, Ueber die Reformation des Landvolks. Eine Bitte an edeldenkende Gutsherrn und meine Brüder, die Seelsorger der römischen und protestantischen Kirche. Prov.-Bl. 71. 1820, 97—132. 193—206. [Enthält Vorschläge zur sittlichen und sozialen Hebung des Landvolks.]
- Fischer**, Mittel zur Behebung der jetzigen Noth der Landwirthe. Prov.-Bl. 81. 1825, 340—366. 446—462.
- Knehl, J. J.**, Die Auflösung des Dienstverhältnisses der Frohnden oder der sogen. Hofgärtner. Breslau 1826, 74.
- Lüttwitz, Frh. v.**, Staats- und Landwirthschaftliche Bemerkungen mit Bezug auf Schlesien. Prov.-Bl. 88. 1828, 543—552; 89. 1829, 3—9. 136—144. 236—245. 315—324. 413—421. 543—552.

- Heinrich, E.**, Über den Einfluss der neueren Gesetzgebung auf die landwirthschaftlichen Verhältnisse Schlesiens, insbesondere über die Folgen der unbeschränkten Theilbarkeit des Grund und Bodens. Berlin 1842, 92.
- Kartscher, A. W.**, Die Verhältnisse zwischen den Rittergutseigenthümern und den Kleinstellenbesitzern in der Provinz Schlesien. Breslau 1843, 72.
- Pelz, Ed.** (Treumund Welp), Die Stellung der Arbeiter bei der Landwirthschaft. Ein nicht gehaltener Vortrag. Breslau 1847, 20.
- —, Die Verwaltung der Land-Gemeinden.  
S. A. aus Prov.-Bl. Breslau 1845, 19.
- v. Tschoppe, W.**, Schlesiens landwirthschaftliche Zustände im Jahre 1845. Breslau und Oppeln 47.
- Vereine**, Über Bildung von V. zur Abhülfe des Mangels an Saat- und Brodtreide. Ein dringender Zuruf an alle Landgemeinden von einem Bauern im Riesengebirge nebst einem Vorwort von Ed. Pelz. Breslau 1846, 36.
- Müller, Wilh.**, Durch die Mehrzahl der grösseren Grundbesitzer wird die aufstrebende Kultur der Provinz aufgehalten. Wohlauf 1848, 22.
- Schmidt, L. E.**, Die Aufhebung der Feudalrechte der Rittergutsbesitzer wider die Landleute ohne Entschädigung. Breslau 1848, 62.
- (**Langer, Fr. W.**), Geschichte und Verhältnisse der gutsherrlichen Robot-Ackernahrungen in Oberschlesien. Breslau 1849.
- Kleinwächter**, Bericht über die Bedürfnisse und Zustände der ländlichen Arbeiter im Kreise Oels.  
Bericht über die Verhandlungen des ökonom.-patr. Vereins 14. Oels 1851, 97—154.
- Nothlage**, Die der schlesischen Landwirthschaft 1885. (Eine Vorstellung des Landwirthschaftlichen Centralvereins für Schlesien.) 7.
- Veränderungen**, welche die spannfähigen bäuerlichen Nahrungen in den sechs östlichen Provinzen der preussischen Monarchie durch die Bodenbewegung während des Zeitraums von 1816 bis Ende 1859 nach Ausweis der im Jahre 1860 aufgenommenen Matrikeln erlitten haben. Eine Denkschrift bearbeitet im Ministerium für die landwirthschaftlichen Angelegenheiten.  
Zeitschr. Preuss. Stat. Bur. 1865, 1—32.
- Bewegung**, Die des Grundeigentums innerhalb der spannfähigen bäuerlichen Nahrungen und kleinen ländlichen Besitzungen in den sechs östlichen Provinzen der preussischen Monarchie vom 1. Januar 1865 bis Ende 1867 und seit der im Jahre 1860 erfolgten Aufnahme der Matrikeln. Denkschrift bearbeitet im Ministerium für die landwirthschaftlichen Angelegenheiten.  
Zeitschr. Preuss. Stat. Bur. 1871, 121—142.
- Zwangsversteigerungen** land- und forstwirtschaftlicher Grundstücke und die Ursachen derselben im preussischen Staate während der Rechnungsjahre 1886/7, 1887/8 und 1888/9.  
Zeitschr. Preuss. Stat. Bur. 1889, 139—164. 4°.
- Hypothekenbewegung**, Die im preussischen Staate während der Rechnungsjahre 1886/7 und 1890/1.  
Zeitschr. Preuss. Stat. Bur. 1891, 1—31. 103—135.
- Wucher**, Der auf dem Lande. Berichte und Gutachten.  
Schriften des Ver. f. Socialpol. XXXV. 1887, auf Schlesien beziehen sich S. 325—338.

**Weber, Max**, Die Verhältnisse der Landarbeiter im ostelbischen Deutschland, dargestellt auf Grund der vom Verein für Socialpolitik veranstalteten Erhebungen.

Schriften des Ver. f. Socialpol. LV. Leipzig 1892, 493—639.

**Kaerger, Karl**, Die Sachsengängerei. Auf Grund persönlicher Ermittlungen und statistischer Erhebungen. Berlin 1890, VIII. 284.

**Jannasch, R.**, Bericht über die Entwicklung des landwirtschaftlichen Genossenschaftswesens in Schlesien, erstattet an den landw. Central-Verein. Breslau 1878, 57.

**v. Tschoppe, W.**, Die landwirtsch. Unfallversicherung in der Prov. Schlesien. Breslau 1888.

**Boenisch, Paul**, Die geschichtliche Entwicklung der ländlichen Verhältnisse in Mittel-Schlesien mit bes. Berücksichtigung der jeweiligen Grundeigentumsvertheilung, vom Beginn der Besiedelung mit deutschen Bauern bis zur Gegenwart dargestellt am Bezirk des heutigen Amtsgerichts Canth. Inaug.-Diss. der Univ. Jena. Merseburg 1894, 123.

**Heisig, Jos.**, Historische Entwicklung der landw. Verhältnisse des Schaffgotsch'schen Güterkomplexes in Schlesien.

Samml. nat.-ökon. u. stat. Abhandlungen, herausgeg. von Joh. Conrad. III. 3. Jena 1884, 219. [Ein Theil dieser Schrift erschien 1883 zu Halle als Inaug.-Diss. 49.]

**Peter-Petory, Jul.**, Die Zinswiesen im Riesengebirge.

Prov.-Bl. N. F. IV. 1865, 619—621.

#### 4. Betriebszweige der Landwirtschaft.

##### a. Thierzucht.

**Engel, E.**, Die Viehhaltung im preuss. Staate in der Zeit von 1816 bis mit 1858.

Zeitschr. Preuss. Stat. Bur. 1861, 213—231.

**Ergebnisse der Viehzählungen im preuss. Staate.**

Zeitschr. Preuss. Stat. Bur. 1865, 166. 1866, 126—127 (3. Dez. 1864). 1868, 270—273 (7. Dez. 1867). 1873, 65—94. 379—396. 1874, 350—351 (10. Jan. 1873). 1882, 295—297. 1883, 90—109 (10. Jan. 1883). 1893, 39—96 (1. Dez. 1892).

**Ergebnisse, Die endgültigen, der Viehzählung im preuss. Staate.**

Preuss. Statistik, Heft 31 (10. Jan. 1873). 77 (10. Jan. 1883). 129 (1. Dez. 1892). Das letzte Heft enthält 6 Karten zur Darstellung des Verhältnisses der Zahl der Pferde, Rinder, Schafe, Schweine, Ziegen, Bienenstöcke zur Einwohnerzahl der einzelnen Kreise.

**Viehstands-Lexicon, Der Viehstand der Gemeinden und Gutsbezirke im preuss. Staate. Nach den Urmaterialien der allgemeinen Viehzählung am 10. Jan. 1873. Heft 1—3. Berlin 1875 (Schlesien: Heft 2).**

**Viehstands-Lexicon für das Königreich Preussen. VI. Prov. Schlesien. Berlin 1884, 179. Neue Ausgabe (auf Grund der Zählung von 1892). Berlin 1895. V + 189.**

**Viehstand, Der, der einzelnen Kreise des preuss. Staates 1883 und 1873.**

Zeitschr. Preuss. Stat. Bur. 1883, 90—109.

**Beukemann, W.**, Die Viehhaltung im preuss. Staate nach den Viehzählungen von 1867, 1873 und 1883. Mit einer Karte.

Zeitschr. Preuss. Stat. Bur. 1888, 1—50. 247—302. 4<sup>e</sup>.

**Bötzow, C.**, Der Einfluss der Bodenbeschaffenheit auf Stand und Entwicklung der preuss. Viehhaltung in den Jahren 1819—73.

Zeitschr. Preuss. Stat. Bur. 1879, 221—250.

- Hanser, Emanuel**, Die Entwicklung der Viehzucht in Preussen 1816—1888. Samml. nationalök. und stat. Abhdl., herausgeg. von Joh. Connad. IV. Jena 1887, 295. Schlesien behandelt 178—193.
- Rüfin, Alfr.**, Die land- und volkswirtschaftl. Bedeutung der Viehmast gegenüber den derzeitigen Verhältnissen Deutschlands und insbes. Schlesiens. Jahrb. d. Viehzucht. VI. 1869, 276—294.
- Viehbestand und Bienenstöcke der Grafschaft Glatz.** Glätz. Monatsschr. I. 1799, 359—360.
- Hancke, Georg**, Über den Zustand der Viehzucht in der Grafschaft Glatz. Jahrb. d. Viehzucht. VII. Breslau 1870, 60—71.
- Jahresbericht** über die Verbreitung von Thierseuchen im Deutschen Reiche, bearb. im Kais. Gesundheitsamte zu Berlin. I für 1886. Berlin 1887, mit 8 Übers.-Karten (für Verbreitung von Milzbrand, Tollwuth, Rotz, Maul- und Klauenseuche, Lungenseuche, Pockenseuche, Schafräude), seither erschienen bis VIII für 1893. Berlin 1894, mit 6 Karten.
- Frennd, Der, des Landmannes, von einem Schlesier.** Breslau, E. G. Meyer, 1791, 64.  
(Betrifft Viehkrankheit.)

### 1. Pferdezcucht.

- Klatte**, Versuch über Pferdezcucht in Schlesien. Züllichau 1805, 84.
- Sohr, W.**, Das schlesische Landgestüte. Prov.-Bl. 89. 1829, 28—49. 105—181 (auch S. A. 56).
- Gaffron, Herrm. v.**, Über Schlesiens Pferdezcucht. Prov.-Bl. 92. 1830, 203—220. 296—313.
- Dammann**, Pferdezcucht Schlesiens. Ein Culturbild der Prov. Schlesien. 367—392.

### 2. Rinderzcucht.

- v. Rosenberg-Lipinsky**, Schlesiens Rindviehzucht. Ber. über die Verh. des landw. Ver. 11. Oels 1848, 136—158.
- Blomeyer**, Rindviehzucht Schlesiens. Ein Culturbild der Prov. Schlesien. 343—366.
- Ziegart**, Die Hebung der Landes-Rinderzcucht in Schlesien. 1888.
- Roux, O.**, Vergleichung der wichtigsten Nützcungsbranchen der Rindviehzucht mit der Wollschafhaltung in Rücksicht auf die gegenwärtigen Markt- und Geschäftsverhältnisse, vornehmlich Schlesiens. Jahrb. d. Deutschen Viehzucht. II. 1. Breslau 1865, 368—398.
- Friedländer, Siegrf.**, Die Milchwirthschaft in Schlesien. Die Milchwirthsch. in den versch. Gegenden Deutschlands. Herausgeg. vom milchw. Verein bei der internat. Molkerei-Ausstellung in Hamburg. Danzig, A. W. Kafemann, 1877, 62—69.
- Kuhherde**, Die Bielauer (B. bei Neisse). Jahrb. der Deutschen Viehzucht. I. 1. Breslau 1864, 20—26. Mit Abb.
- G. v. P.**, Ueber die Rindviehwirthschaft zu N. (in der Gegend von Frankenstein) und andere wirthschaftliche Gegenstände. Schles. landw. Zeitschr. B. 3. 1833, Heft 2, 24—31.
- Burkert, Jos.**, Gebirgsbauden und Alpenwirthschaft im Riesengebirge. Riesengeb. in Wort und Bild. XII. 1892, 46—51.
- Regell, Paul**, Ein Bauden-Jubiläum. (Mit Nachträgen: Zur Geschichte unserer Gebirgsbauden.) Wanderer i. Riesengeb. III. 1887, 61—67. 98—100.
- Baudenbewohner**, Die, des Riesengebirges. Merkwürdigk. Schles., 1804, 46—58.



- Kasold, Js.**, Historische Relation von der Pest des Hornviehs in Schlesien (1711/2). Breslau 1713. 4°.
- Böhm, Christ.**, Viehseuchen in Parchwitz.  
Bresl. Samml. XXXIII. 1725; 283/4.
- Jänisch, Christ. Gottl.**, Abhandlung von der in den Jahren 1766 u. 1767 in Schlesien herrschenden Rindvieh-Seuche. Breslau 1768, 78.
- Stock, D.**, Ursachen der häufigen Krankheiten unter dem Rindvieh in Oberschlesien.  
Okon. Nachr. II, 1774, 261—264.
- Krankheiten der Rinder im Sommer 1773 im Kreise Guhrau.**  
Okon. Nachr. II. 1774, 44—46.
- D. J.**, Rindviehkrankheit zu Rosenhain (Kr. Ohlau).  
Okon. Nachr. II. 1774, 208—211.
- Börner, Imm. K. H.**, Beyträge zur Geschichte der unter dem Rindvieh in Schl. herrschenden Krankheiten und jählichen Todesfälle.  
N. ökon. Nachr. III. 1782, 135—164. 4°.
- Lorinser, C. J.**, Die Rinderpest in Oberschlesien 1827/8.  
Anhang zu dem Werke: Untersuchungen über die Rinderpest. Berlin 1881, 258—264.
- Schön, H.**, Staatswirtschaftl. Berechnungen betr. die Viehzölle und Quarantaine Preussens, insbesondere Schlesiens.  
Prov.-Bl. 90. 1829, 437—462. 519—552. Erwiderung dagegen von Aug. Grf. v. Pfeil. Prov.-Bl. 91, 213—239.
- Böchl, Ergebnisse der Ermittlungen über die Verbreitung der Tuberkulose unter dem Rindvieh im D. Reiche.**  
Arb. des Kais. Gesundh.-Amts. VII. 1891, 479—555. Dazu Taf. 16—22.
3. Schafzucht.
- Elsner, J. G.**, Die Schafzucht Schlesiens. Breslau 1842, XV. 460. Erster Nachtrag Breslau 1844, 92.  
— —, Skizzirte Darstellung der Schlesischen Schäfereien. Berlin und Oppeln 1845, 78.
- Settegast, H.**, Bemerkungen über die Schafzucht in Schlesien.  
Landw. Jahrb. II. Oppeln 1850, 150—198.  
— —, Die Schafzucht Schlesiens.  
Archiv f. Landesk. der preuss. Mon. III. Berlin 1856, 247—277. Mit 2 T.  
— Ein Culturbild der Prov. Schlesien. 326—342.
- Kriebel**, Über das goldne Vliess Schlesiens.  
Arbeiten des allg. landw. Vereins. Oels 1860, 29—47. 89—100.
- Krug, Leop.**, Geschichtlich-statistische Darstellung der Schafzucht, deren Veredelung und Vermehrung im preuss. Staate von der ältesten Zeit bis 1825.  
Zeitschr. Preuss. Stat. Bur. 1863, 241—257.
- Elsner v. Gronow, M.**, Zur Geschichte der Schafzucht.  
Jahrb. der Deutschen Viehzucht. I, 1. Breslau 1864, 307—335.
- Schmalhausen**, Epistel an Schlesiens Schafzüchter über Schlesiens Recht auf das goldene Vliess. Berlin 1864, 16.
- Bollmann**, Zur Geschichte der Schafzucht der letzten 30 Jahre, bes. in Beziehung auf Schlesien.  
Jahrb. d. Deutschen Viehzucht. V. Breslau 1868, 318—357.  
—, O., Die Entstehung des Schlesischen Schafzüchter-Vereins zu Breslau und seine Wirksamkeit.  
Jahrb. der Viehzucht. VI. Breslau 1869, 80—111.

**Kriebel**, Die Wollcultur Norddeutschlands im Allgemeinen und Schlesiens im Besonderen.

Arbeiten des allg. landw. Ver. Oels 1867/8, 108—131.

—, A., Wollmarkts-Betrachtungen. Breslau, 1869, 86.

**Soultetus**, Tob., Parodia in caseos ovillos Silesiae. Olsnae 1608.

**Sanftlebius**, Caseus ovillus Silesiacus. 1642.

#### 4. Schweinezucht.

**Wilckens**, Die Schweinezucht Schlesiens.

Ein Culturbild der Provinz Schlesien, 393—395.

#### 5. Geflügelzucht.

**Oettel**, Die Geflügelzucht Schlesiens.

Ein Culturbild der Prov. Schlesien, 396—398.

**Bericht** über die Thätigkeit des Vereins für Geflügel- und Singvögelzucht zu Jauer. Seit 1890.

#### 6. Bienenzucht.

**Abhandlungen** und Erfahrungen der physikal.-ökon. Bienengesellschaft in der Oberlausitz. 1. Samml. Dresden 1766; 2. Samml. Dresden 1767; 3. Samml. Leipzig u. Zittau 1770; 4. Samml. Leipzig u. Berlin 1771. Mit Reg.

**Arbeiten**, Gemeinnützige der churf. Sächs. Bienengesellschaft in der Oberlausitz. I. M. K. Berlin u. Leipzig 1773. II. Berlin u. Leipzig 1776.

**Zeitung** für den Verein der Bienenfreunde zu Sulau, herausgeg. von F. Wollenhaupt. Militsch. I. 1840, 128. 4<sup>o</sup>.

**Bienen-Nachrichten** aus Preussen. Gesammelt von dem Vorsteher des Schles. Bienen-Vereins, Bruckisch. Grottkau. I. 1850. II. 1853.

**Bienenfreund**, Der, aus Schlesien. Monatsblatt zur Belehrung und Unterhaltung, herausgeg. von Dzierzon. Brieg 1856, 238. 4<sup>o</sup>.

(Zugleich vermehrte und verb. Auflage der „Theorie und Praxis“ des neuen Bienenfreundes von dems. Verf.)

**Bienenzeitung**, Schlesische, Organ des Schlesischen General-Vereins der Bienenzüchter. Brieg. I. 1878 bis XVI. 1893. Brieg. XVII. 1894. Leipzig (Sonderausgabe der Leipziger Bienen-Zeitung).

**Tags-Blatt** der XXI. Wander-Versammlung deutscher und österreichischer Bienenwirthe zu Breslau Sept. 1876. Redig. von C. Klimke. 4 Nummern.

**Matsner**, Die schles. Bienenzucht in früheren Jahrhunderten.

Prov.-Bl. N. F. X. 1871, 447/8.

**Nickel**, Jacob, Gründtlicher vnterricht von den Bienen vnd jrer Wartung, im Glogischen Fürstenthumb, Aus warer erfahrung zusammengetragen. Görlitz, Ambrosius Fritsch, 1568, 56 Bl.

[Vgl. Mon.-Schr. von und für Schl. 1829. I. 84—87.]

**Vogel**, Vorlesung von der Muskauer Zeidlergesellschaft.

Laus. Mag. 1769, 312.

**Seifert**, Hindernisse der Bienenzucht in Kemnitz (O/L.).

Laus. Mon.-Schr. 1799, 720—732.

**Walther** und **Zobel**, Zur Geschichte der wilden Bienenzucht in der Oberlausitz.

Laus. Mon.-Schr. 1793, II. 277—289. II. 340—346.

**Fuhrmann**, F. S., Welche Hindernisse haben den bisherigen geringen Flor der schles. Bienenzucht verursacht, und welche Mittel sind anzuwenden, um ihren grösseren Flor zu befördern.

Verh. Schles. Ges. Bd. 1, Heft I. 1806, 133—168. Nachtrag dazu: Verh. Bd. 2, Heft I, 1807, 83—102.

**Ruprecht, B. G.**, Anleitung zur Behandlung der Bienen mit bes. Hinsicht auf Schlesien. Breslau 1819, 259.

**Köhler**, Zur Geschichte der Waldbienenzucht.

N. Laus. Mag. XXXIII. 1857, 46—52. XXXIV. 1858, 521. 522.

**Dzierson**, Neue verbesserte Bienenzucht. Herausgeg. u. erl. von Bruckisch. Grottkau 1847, XXXIX. 164. Nachtrag 165—202. 4. Aufl. Brieg 1855, 304.

—, Rationelle Bienenzucht oder Theorie und Praxis des schles. Bienenfreundes Pfarrer Dz. in Carlsmarkt. Brieg 1861, 314. 1878, 358.

**Schönfeld**, Die Bienenzucht Schlesiens.

Ein Culturbild der Prov. Schlesien. 399—407.

— P., Die Bienenzucht Schlesiens. Festschr. für die XXI. Wandervers. Deutscher Bienenwirthe in Breslau. Breslau 1876, 16.

**Bienenstöcke**, Zahl derer im Preuss. Staate 1873 und 1883.

Zeitschr. Preuss. Stat. Bur. 1888, 18—17. 298. Vgl. auch die Viehzählungen

**Hellmann, Hans**, Die Bienenzucht in Oberschlesien.

Prov.-Bl. N. F. VII. 1868, 509—505.

**Geisler, A.**, Die Bienenzucht der Grafschaft Glatz von früher und jetzt.

Glatzer Viertelj.-Schr. VII. 1887/8, 257—265. VIII. 1888/9, 72—81. 262—267.

## 7. Seidenraupenzucht.

**Anweisung zum Seidenbau.** Breslau, J. J. Korn, 1755, 108.

**Fischer**, Kurze Geschichte der Seiden-Cultur im Allgemeinen, insbesondere aber in Beziehung auf Schlesien.

Verh. Schles. Ges. zur Beförd. der Naturk. und Industrie Schlesiens. I, 1. 1806, 169—188.

**Jahresbericht** des Vereins zur Beförderung des Seidenbaus in der Prov. Schlesien. Breslau 1853—1856, 1—4.

## 8. Fischzucht.

**Jahresbericht** des Schlesischen Fischerei-Vereins. Breslau seit 1891.

**Neu, J. F.**, Die Teichwirthschaft, die Teichfischerei und der Teichbau nach prakt. Erfahrungen in der Oberlausitz. Bautzen 1859.

**Motzger, A.**, Beiträge zur Statistik und Kunde der Binnenfischerei des preuss. Staates. Berlin 1880, 148.

## b. Feldbau.

**Mucke, R.**, Der Umfang des Getreidebaus in Deutschland.

Zeitschr. Preuss. Stat. Bur. 1882, 67—110.

**Ernteerträge** im preuss. Staate.

Zeitschr. Preuss. Stat. Bur. 1861, 249—289. 1870, 264—265. 1871, 244 bis 245.

**Ergebnisse** der Ermittlung der landwirthschaftlichen Bodenbenutzung und des Ernteertrages im preuss. Staate und vergleichende Rückblicke auf Erntemengen und Erntewerthe früherer Jahre.

Zeitschr. Preuss. Stat. Bur. 1878, 181—190. 397—446. 507—508. 1879. 27—66. Vgl. 1888, 38.

**Ernte-Aussichten** für das Jahr 1879, verglichen mit den definitiven Ernteerträgen i. J. 1878.

Zeitschr. Preuss. Stat. Bur. 1879, Beilage 1—73. Vgl. 1880, 409.

**Ergebnisse** der von den landwirthschaftlichen Vereinen im Oktober des laufenden Jahres kreisweise bewirkten Ermittlungen des Ernteertrages der wichtigsten feldmässig angebauten Früchte verglichen mit den endgültigen Ergebnissen der in den einzelnen Gemeinden und Gutsbezirken vorgenommenen Ermittlung des Ernteertrages des Vorjahrs und den Schätzungszahlen einer Mittelernte.

Zeitschr. Preuss. Stat. Bur. Besondere Beilage der Jahrgänge 1882—1885.

**Ergebnisse**, Die, der Ermittlung der landwirthschaftlichen Bodennutzung und des Ernteertrages im preuss. Staate für 1878—1893.

Preuss. Statistik, Heft 52. 57. 62. 67. 73. 81. 85. 88. 92. 97. 105. 110. 115. 119. 126 (mit 2 Hagelkarten). 133.

**Zustände**, Vom, des Feldes (regelm. Berichte).

Bresl. Samml. I. 1717 bis XXXVIII. 1726.

v. **Frobel**, Karl, Das Misserathien des Weizens und der Gerste in der Grafschaft Glatz (1780).

N. ökon. Nachr. II. 1781, 51—53, mit Nachtrag von Börner, 54—56.

**Versuche** mit Archangel'schem Roggen.

Ökon. Nachrichten V. 1777, 377—380 (v. Sommerfeld). VI. 1778, 165 (P.).

N. ökon. Nachrichten I. 1780, 56—58. II. 1781, 167—171 (v. Frobel). I. 1780 179, 180 (v. Mützscheffahl).

v. **Zerboni**, Versuche mit dem Anbaue ausländischer Getreidearten.

Prov.-Bl. 47. 1808, 348 f. 51. 1810, 145—152.

**Fuhrmann**, F. S., Ueber die Ursachen der seit Jahren fehlgeschlagenen Erndten.

Verh. Schles. Ges. Bd. 2, Heft I. 1807, 115—138.

**Müller**, Chr. Heinr., Aufforderung zu Versuchen des Getreidebaues auf den schles. Gebirgen. (Notiz.)

2. Bullet. der naturw. Sect. Schl. Ges. 1821, 3.

**Landwirtschaft**, Diesjähriger Witterungs-, Saat- und Ernte-Bericht von einem Landwirth Niederschlesiens.

Prov.-Bl. 80. 1824, 539—552.

**Bürde**, C., Bericht über Bestellung und Ernte des Jahres 1832 aus Oberschlesien.

Schles. landw. Zeitschr. II. 2. 1833, 31—48.

— —, Landw. Bericht aus Oberschlesien über das Jahr 1833—34 und den Sommer 1834.

Schles. landw. Zeitschr. V. 3. 1835, 1—28.

**Matzek**, Zur Wiesen-Kultur in Oberschlesien.

Prov.-Bl. 114. 1841, 242—244.

**Weber**, F. B., Notizen über die neuesten landwirthschaftlichen Verhältnisse in Ober-Schlesien.

Schles. landw. Zeitschr. V. 3. 1835, 64—66.

v. **Ohnesorge**, Landwirthschaftlicher Jahresbericht aus dem Rothenburger Kreise (1835).

Abh. Naturf. Ges. Görlitz II. 1. 1836, 81—104.

**Hoffmann**, Heinr., Zur Geschichte des Anbaus von Küchengewächsen in Schlesien.

Monatsschr. von und für Schlesien. 1829, I. 53. 54. [Auszug aus Joh. Chr.

Hübner, Horticultura. Brieg 1664. Nachdruck Neisse 1670.]

**Anbau**, Über den des Grünzeugs zu Liegnitz.

Prov.-Bl. 4. 1786, 362 f.

**Wimmer**, Über Gemüse-Bau in Schlesien.

30. Jahresber. Schles. Ges. 1852, 161. 162. 4<sup>o</sup>.

**Kartoffeln**, Von den. Mit besondern Bezug auf Schlesien.

Prov.-Bl. 43. 1806, 119—141.

**Kade**, G., Bemerkungen über den Anbau der Erdäpfel (*helianthus tuberosus*) auf den Obertschirnauer Stiftsgütern.

Prov.-Bl. 72. 1820, 289—309. 74. 1821, 489—510. 76. 1822, 523—542.

**B. B.**, Die Einführung des Kartoffelbaus in Schlesien.

Prov.-Bl. 122. 1845, 14—20.

**Plathner**, G., Die Kartoffelkrankheit in Schlesien 1845 und 1846. Breslau 1847, 44.

**Kleinwächter**, Mittheilungen aus Schlesien über die Kartoffelkrankheit.

Ber. über die Verh. des landw. Ver. 11. Oels 1848, 105—111.

**v. Kopy**, Aufforderung zu vermehrtem Anbau der weissen Zuckerrübe.

Prov.-Bl. 49. 1809, 48—55.

**Kiehl**, A. F., Einige Beobachtungen beim Anbau von Zuckerrüben auf Herrschaft Reindörfel bei Münsterberg. 3. Aufl. Reindörfel 1894, 144.

**Stenzel**, G. A., Beiträge zur Culturgeschichte Schlesiens. (Angaben über den ältesten Hopfenbau in Schlesien.)

Prov.-Bl. 98. 1833, 485—487.

**Börner**, Im. K. H., Von den Futterpflanzen.

Ökon. Nachr. V. 1787, St. XLII. XLIII. XLIV. VI. 1788, St. XVII. XVIII. XIX. XXXIX.

**Elsner**, J. G., Der Maisanbau in unserm Klima. Eine Anweisung. Breslau 1851, 59.

**Wichtigkeit**, Über die W. der Produktion des Flachses, der Garne, Leinwände und ihres Verkehrs in Schlesien. Berlin 1806, 54.

**Beschreibung** des Flachsbauens in Schlesien. Breslau 1806, 24.

**Lüttwitz**, Frh. v., Über den gegenwärtigen Zustand des Flachsbauens in Schlesien.

Prov.-Bl. 114. 1841, 27—41.

**Rüfn**, Alfr., Die Verbesserung der Schlesischen Flachszucht durch Einführung des in Belgien beim Flachsbau und der Flachsbereitung gebräuchlichen Verfahrens. Berlin 1844, 40.

Vgl. desselben Verf. Deutsche Flachszucht. Glogau 1846, Flachsbau und Flachsbereitung in Deutschland. Breslau 1883.

**v. Lengerke**, Statistische Mittheilung über den vaterländischen Flachsbau und Hanfbau.

Mitth. der Ges. z. Beförderung d. Flachsbauens in Preussen. 2. Berlin 1852, 133—144.

**Ballnet**, Studienreise in Schlesien.

Mitth. der Ges. z. Beförderung d. Flachsbauens in Preussen. 4. Berlin 1854, 29—41.

**v. Kessel-Zentsch**, Welche Massregeln empfehlen sich, um den provinziellen Flachsbau zu fördern? Breslau 1872, 15.

**Flachsbau** der Grafsch. Glatz.

Ökon. Nachr. II. 1774, 27—28. 34—38.

**Michaelis**, Obst- und Flachsbau in Straupitz und Göllschau.

Corresp. Schles. Ges. I. 1820, 63—64.

**Oelsner**, J. W., Ueber den Anbau der Karden in Schlesien.

Uebers. der Arb. Schles. Ges. 1832, 98—95.

**Färbekräuter, Von den Schlesischen.**

Okon. Nachr. IV. 1776, 193—197. 222—224. 244—246. 261—264. VI. 1778, 125—126. 166—167.

**Tabaks-Cultur, Schlesische.**

Bresl. Samml. II. 1717, 194—197.

**Neugebauer, Jul., Einige Notizen über den Tabak in Schlesien.**

Prov.-Bl. N. F. III. 1864, 157.

**Bolko, Was sagt Schlesien zur Tabaksteuer-Erhöhung?**

Prov.-Bl. N. F. VI. 1867, 657—660.

**Tabakbau (Fläche, Zahl der Pflanze) und Tabakernte im Deutschen Reiche.**

Jährl. Berichte in den Monatsheften, seit 1892 in den Vierteljahrsheften zur Statistik des Deutschen Reiches.

**c. Baumzucht.****Haus- und Garten-Freund. Gratisbeilage zum Laubaner Tageblatt. Lauban 1885—1894.****Jahresbericht des Schlesischen Central-Vereins für Gärtner und Gartenfreunde zu Breslau. (Anfangs unter dem Titel: Bericht des Central-Gärtner-Vereins für Schlesien.) Seit 1854.****Bericht über die Thätigkeit des Freiburger Gartenbau-Vereins, seit 1872. Jahresberichte des Gewerbe- und Gartenbau-Vereins zu Grünberg. 1. 1835 (Beilage zu Nr. 27 des Grünberger Wochenblatts).**

Der 48. Jahresbericht brachte als Festschrift zum 50jährigen Bestehen des Vereins dessen Geschichte. Grünberg 1884, 42.

**Jahresbericht des Gartenbau-Vereins für die Ober-Lausitz. 1, 1862 Görlitz bis 26, 1887.****Verhandlungen des Gartenbau-Vereins für die Oberlausitz. Seit 1862. Jahresberichte des Oberschlesischen Gartenbau-Vereins in Oppeln. 1. (für 1866) Oppeln 1867 u. ff.****Baumschulen, Schlesische.**

Oberschl. Monatsschr. I. 1788, 126—141. II. 1789, 185—189.

**Schauer, S., Wie dem Obstbau in Schlesien gründlich aufgeholfen werden könne?**

Übers. der Arb. Schles. Ges. 1848, 193—197.

**Fickert, Was ist im vorigen Jahrhundert in Schlesien zur Förderung der Obstbaumzucht geschehen?**

36. Jahresber. Schles. Ges. 1858, 108—111. 4<sup>o</sup>.

**Stiebeiner, A., Betrachtungen über die Ursachen des langsamen Fortschritts des Obstbaues in Schlesien.**

61. Jahresber. Schles. Ges. 1883, 363—366. Vgl. 54. Jahresber. Schles. Ges. 1876, 366—368. 45. Jahresber. 1867, 252—258 (Jettinger). 46. Jahresber. 1868, 266—271 (Jettinger).

**Wimmer, Der Zustand des Obstbaues in Schlesien.**

44. Jahresber. Schles. Ges. 1866, 236—242.

**Stoll, Schlesiens Garten- und Obstbau.**

Ein Culturbild der Prov. Schlesien. Festschrift für die XXVII. Versammlung der Land- und Forstwirthe zu Breslau, 1869, 449—456.

—, G., Obstbauliches.

49. Jahresber. Schles. Ges. 1871, 251—256. (Proskauer Erfahrungen über das Verhalten verschiedener Obstbaumarten im Klima Oberschlesiens.)

**Sutter, Über Pflanzung und Erziehung von Obst- und Schutzbäumen an Chausseen.**

61. Jahresber. Schles. Ges. 1883, 328—349. 70. Jahresber. 1892, II., 118—129.

- Sutter**, Über Obst- und Gemüse-Production und Verwerthung mit Hinweis auf höhere Bodenrente und Schaffung besserer Volksnährmittel.  
65. Jahresber. Schles. Ges. 1887, 362—373.
- Frickinger, C.**, Die Obsternte des Jahres 1868 und Mittel zum Schutz gegen Bruch reichtragender Bäume.  
47. Jahresber. Schles. Ges. 1869, 275—276.
- Sonntag**, Die Folgen des Winters 1870/1 in den Obstbaumschulen.  
49. Jahresber. Schles. Ges. 1871, 271—275.
- Peicker, W.**, Wirkungen der beiden Winter 1869/71 auf die Vegetation in den Gärten des Herzogs v. Ratibor zu Rauden.  
49. Jahresber. Schles. Ges. 1871, 275—283.
- Bragulla**, Das Erfrieren der Obstbäume.  
55. Jahresber. Schles. Ges. 1877, 394—395. Vgl. 54. Jahresber. 1876, 345—347 (Jettinger). 354—355 (Schwedler).
- Pfeiffer, C.**, Über die nachtheilige Wirkung der beiden Winter 1869/71 auf die Vegetation.  
50. Jahresber. Schles. Ges. 1872, 272—276.
- Oppler**, Bericht über die Aussichten auf diesjährige Obsternte in Oberschlesien, über den Stand der Gartenerzeugnisse und Witterungs-Verhältnisse.  
41. Jahresber. Schles. Ges. 1863, 143—146.
- , Der St. Annaberg in Oberschlesien in pomologischer Beziehung.  
45. Jahresber. Schles. Ges. 1867, 235—237.
- Spalding**, Obstbaumzucht der Reichensteiner Gegend.  
32. Jahresber. Schles. Ges. 1854, 183—184.
- Katke**, Obstbau im Kreise Reichenbach.  
57. Jahresber. Schles. Ges. 1879, 359—360.
- Hebung** der Obstbaumzucht im Glätzschen.  
Prov.-Bl. 27. 1798, 232—238.
- Rauhut, H.**, Über den Obstbau, unter Berücksichtigung der lokalen Verhältnisse in der Grafschaft Glatz.  
Glatzer Vierteljahrsschr. V. 1885/6, 78—86. 180—187. 254—261. 323—333.
- —, Der Obstbau in der Grafschaft Glatz.  
Jahresber. Glatzer Geb.-Ver. VIII. 1889, 59—63.
- Sonntag, R.**, Die Obst-Plantagen in Zobten, Kr. Löwenberg.  
46. Jahresber. Schles. Ges. 1868, 238—240.
- Eichler, O.**, Über Grünbergs Obstbau und Obstverwerthung.  
65. Jahresber. Schles. Ges. 1887, 381—383.

#### d. Weinbau.

- Traube**, Die, Organ des ostdeutschen Weinbau-Vereins. Jahrg. 1—3.  
Berlin 1891—93.
- Engel**, Der Weinbau im preuss. Staate von 1819—1860.  
Zeitschr. Preuss. Stat. Bur. I. 1861, 303—306.
- Meitzen, Aug.**, Die Verbreitung des Weinbaus im preuss. Staatsgebiete.  
Zeitschr. Preuss. Stat. Bur. 1870, 119—131.
- Nachrichten**, Urkundliche, vom alten Weinbau in Schlesien.  
Prov.-Bl. 87. 1823, 439—440.
- (Der Arkadier.)** Vom Weinbau in Schlesien.  
Ökon. Nachr. III. 1775, 91—94. 97—99.
- v. Münchow**, Vom Weinbau in Schlesien und den Mitteln, ihn zu veredeln.  
Ökon. Nachr. IV. 1776, 294—296. 298—300.

- Migula**, Ueber den nützlichen und möglichen Wein- und Wallnussbau in Schlesien.  
6. Bullet. der naturw. Section Schles. Ges. 1827, 32. Uebers. der Arbeiten 1827, 40.
- Bergemann**, J. G., Beitrag zur Geschichte des Weinbaues in Schlesien.  
Prov.-Bl. 90. 1829, 116—125.
- Bergmüller**, Über die Weinproduktion zu Grünberg.  
Prov.-Bl. 87. 1828, 339—350.
- Hoffmann**, Heinr., Zur Geschichte des Weinbaues von Grünberg.  
Monatsschr. von und für Schlesien. 1829, I., 87—89.
- Weinbau**, Über den, um Grünberg.  
Prov.-Bl. 100. 1834, 553—557.
- Weimann**, C. G., Ueber die Weinkultur in Grünberg.  
Prov.-Bl. 117. 1843, 130—140. 272—280.
- Weinbau**, Über W. und Weinbereitung, zunächst für Grünberg und die Umgegend. Herausgeg. vom Gewerbe- und Garten-Verein zu Grünberg.  
2. verm. Aufl. Grünberg 1845, 138.
- Wolff**, Ew., Grünberg als Kurort für Traubengäste. Grünberg 1853, 13.
- Jacobi**, L., Das Schlesische Weinland.  
Prov.-Bl. N. F. V. 1866, 513—521. 577—591.
- Remer**, Über die natürlichen Grundlagen und die Anbautechnik des Grünberger Weinbaus.  
71. Jahresber. Schles. Ges. 1893, IIc, 21—24. Vergl. 65. Jahresber. 1887, 383—384.
- Ginschel**, Emanuel, Der Grünberger. Schlesiens Wein in der Literatur.  
Zur Weinlese 1891. Grünberg 45.
- Hering**, Weinbau in der Ober-Lausitz.  
N. Laus. Monatsschr. II. 1805, 75—93.
- v. Weber**, Karl, Zur Geschichte des Weinbaus in Sachsen.  
Arch. f. Sächs. Gesch. X. 1872, 1—38.

### C. Forstwesen und Jagd.

- Holtz-, Mast- und Jagd-Ordnung**, Neue revidirte und vermehrte, für unser Souveraines Erb-Hertzogthum Schlesien und die Souveraine Grafschaft Glatz. Breslau 1756, 64. Fol.
- Forst-Ordnung** für die Schlesischen Gebürgsforsten, in den Fürstenthümern Schweidnitz, Jauer und dem Goldbergischen Creyse, Liegnitzischen Fürstenthums, wie auch der Grafschaft Glatz, besonders für die Forsten der Gräfl. Schafgotschischen Majorats-Herrschaften Kynast, Giersdorf und Greifenstein. Glogau 1777, 59. Fol.
- Regulatif**, nach welchem die Kgl. Domainen-Forsten in Schlesien behandelt; sowie auch die Cämmerei-, Stifts- und Privat-Forsten, besonders die, worauf die Eisen-Fabrication in Ober-Schlesien beruht, eingerichtet werden sollen. Breslau 1788, 36. Fol.
- Reglement** wegen anderweiter Einrichtung des Forst- und Bau-Wesens bei den schlesischen Krieges- und Domainen-Cämmern. Breslau 1799, 12. Fol.
- Heinze**, C. T. E., Die preussischen Jagdgesetze mit Rücksicht auf Schlesien und Glatz. Breslau 1827, 86. Liegnitz 1830.
- Simon**, H., Forst- und Jagdrecht in Schlesien. Breslau 1848, 139.
- v. Hagen**, Otto, Die forstlichen Verhältnisse Preussens. Berlin 1867. 4<sup>o</sup>. 222 + 84.



- Tramitz**, Die Forstwirtschaft Schlesiens. Breslau 1869, 84.  
[Zweiter Haupttheil des Werkes: Ein Culturbild der Provinz Schlesien. Festschr. f. d. XXVII. Vers. d. Land- u. Forstwirte zu Breslau.]
- v. Pannewitz**, Forststatistische Mittheilungen über Schlesiens Staats- und Privatforsten.  
Verh. Schl. Forstver. 1856, 214—276.
- , Beitrag zur Schlesischen Forststatistik.  
Verh. Schl. Forstver. 1857, 173—178.
- , Denkschrift über die Bewirthschaftung der Privatforsten in Schlesien. Oppeln 1837, 48.
- Holzangel**, Über den, in Schlesien.  
Prov.-Bl. 19. 1794, 229—233.
- Holzbestand** und Holzpreis in der Grafschaft Glatz.  
Prov.-Bl. 30. 1799, 16—29.
- Eggert**, Udo, Die Bewegung der Holzpreise und Tagelohn-Sätze in den preussischen Staatsforsten von 1800—1879.  
Zeitschr. Preuss. Stat. Bur. 1883, 1—44.
- Lutz**, Über den Mangel des Holzes in den Sudeten.  
Übers. d. Arb. Schl. Ges. 1839, 163—172. [Enthält auch Schilderungen der Gebirgsmoore, namentlich derer des Isergebirges.]
- Preu**, Über die Brennholz-Noth im niederschlesischen Gebirge.  
Prov.-Bl. 111. 1840, 156—163.
- Haass**, A., Ist in Schlesien Holznoth vorhanden oder zu fürchten? Ein Beitrag zur Erörterung dieser Frage von einem praktischen Forstmanne. Breslau 1840, 22.
- v. Rosenberg-Lipinsky**, Über Production und Consumption von Brenn-Material des Kreises Oels.  
Bericht über die Verh. des patr.-landw. Vereins 4. Oels 1841, 94—106.
- v. Pannewitz**, Natural- und Gelderträge der Königl. Forsten in Schlesien (1852).  
Verh. Schl. Forstver. 1853, 161—167.
- , Nachweis der Flächengrößen, sowie Natural- und Gelderträge der Königl. Forsten in Schlesien.  
Verh. Schl. Forstver. 1863, 278. 3 Tabellen.
- Cogho**, Über den Wiederanbau entwaldeter Freilagen im Hochgebirge.  
Jahrb. Schl. Forstver. 1876, 259—265. [Betrifft die Verschiebung der Waldgrenze am Glatzer Schneeberg.]
- Lorenz**, Die Bewirthschaftung der Eichenschälwäldungen im Vorgebirge Niederschlesiens.  
Verh. Schl. Forstver. 1856, 144—151.
- Spangenberg**, Umfang und Bedeutung der Waldstreunutzung in den Schlesienschen Forsten.  
Jahrb. Schl. Forstver. 1886, 125—158.
- Entwaldung**, Folgen der, im Stobergebiet.  
Prov.-Bl. N. F. XIII. 1874, 468.
- v. Pannewitz**, Einfluss der Wälder auf Klima, Kultur, Wohlstand und Sitte.  
Verh. Schl. Forstver. 1859, 185—215.
- v. Spangenberg**, H. G., Wälderschau in die Lausitz und Schlesien.  
N. Jahrb. f. Forstk. 1837.
- Beschreibungen** schlesischer Forsten (z. T. mit Karte).  
Verh. u. Jahrb. Schl. Forstver.: 1861, 406—423 (Bunzlau m. K.); 1851, 339 bis 356 (Chrzelitz m. K.); 1855, 331—351 (Cosel m. K.); 1881, 164—179 (Dembio); 1877, 144—157 (Glogau); 1874, 146—154 (Görlitzer Heide); 1868, 143—156 (Grudschütz m. K.); 1876, 135—150 (Heinrichau); 1858, 363—377 (Hermsdorf u./K.); 1847, 133—156; 1859, 348—382 (Kath. Hammer m. K.); 1880, 194—207 (Kottwitz); 1852, 334—344; 1862, 388—397 (Lampersdorf m. K.); 1867, 224—236;

1880, 131—141 (Liegnitz); 1871, 122—129. 257—293 (Muskau); 1864, 244—253 (Neudeck m. K.); 1873, 119—132 (Herzogl. Forsten b. Oels); 1887, 109—119 (Patschkau); 1851, 174—177; 1882, 158—163. 266—283 m. K. (Peisterwitz); 1878, 131—137 (Pless); 1872, 146—156. 323—338 m. K. (Proskau); 1870, 97 bis 102 (Reinerz); 1854, 333—348 (Sagan m. K.); 1847, 156—170; 1854, 198—213; 1865, 286—290 (Scheidelwitz); 1883, 129—136 (Schreiberhau und Petersdorf); 1846, 147—156; 1879, 119—125 (Seitenberg und Schnallenstein); 1855, 321 bis 331. 357—364 (Slawentzitz); 1863, 331—355 (Sprottau m. K.); 1857, 233—276 m. K.; 1886, 64—101 (Trachenberg); 1856, 310—347; 1862, 157—168 (Waldenburger Berge); 1850, 327—336; 1860, 229—249 m. K.; 1869, 237—273 (Zobtenberg).

Jahresber. Schl. Ges. 1864, 72. 73 (Lampersdorf); 1862, 74—76 (Obernigk).

N. Laus. Mag. I. 1822, 529—554. II. 1823, 1—29. 169—216. 315—348. 349 bis 354 (Görlitzer Heide).

Glatzer Viertelj.-Schr. II. 1882/3, 133—142 (Carlsberg); I. 1881/2, 262—279 (Seitenberg und Schnallenstein); 1882/3, 315—322 (Kunzendorf); II. 1882/3, 254 bis 261 (Habelschwerdt).

**Jahnel**, Forstliche Statistik des Riesengebirges.

Der Aufmerksame Forstmann, herausgeg. von Christoph Liebich, II. 1826.

**Tramitz**, Die Oder und die Waldungen ihres Stromgebietes in Schlesien.

Jahrb. Schl. Forstver. 1833, 181—211.

**Middeldorpf**, Sind in den letzten 50 Jahren die Oderwälder Schlesiens erheblich vermindert worden?

Jahrb. Schl. Forstver. 1863, 281—286.

**Gumtau, Blankenburg, Middeldorpf, Wittwer**, Die Oderüberschwemmung von 1854 und ihre Folgen für die schlesischen Forsten.

Verh. Schles. Forstver. 1855, 117—139.

**Gumtau**, Einfluss der Eindeichungen auf den Ertrag der Oderwaldungen.

Verh. Schl. Forstver. 1860, 214—225.

**Stenzel, Gust.**, Über Oderhölzer.

Jahresber. Schl. Ges. 65. 1887, 297—300.

**Anbau fremder Gehölze zu Liegnitz.**

Prov.-Bl. 4. 1786, 364—369. 6. 1787, 456—458.

**Hutstein, J.**, Über Nadelhölzer und deren Härte für unser Klima.

51. Jahresber. Schl. Ges. 1873, 241—249.

**Becker, B.**, Die Coniferen zu Miechowitz O/S.

57. Jahresber. Schl. Ges. 1879, 390—395.

**Fiek, E.**, Der Charakterbaum unseres Gebirges.

Wanderer im Riesengeb. 1895, 45—49.

**Graf v. Borcke, Matth. Proske, v. Wedel**, Bemerkungen über den Lärchenbaum in Schlesien.

N. ökon. Nachr. I. 1780, 39—52.

**v. Pannewitz**, Mischung von Kiefer- und Fichtenbeständen, namentlich im oberen Theile Schlesiens.

Verh. Schl. Forstver. 1858, 195—214.

**Heer, Haass, v. Pannewitz**, Über Knieholz.

Verh. Schl. Forstver. 1862, 146—150. Ebd. 1864, 184—189 (Göppert).

**Fiek, E.**, Das Knieholz.

Wanderer im Riesengeb. I. 1882, 14, 5—7.

**Stenzel, Gust.**, Das Vorkommen des Knieholzes im Isergebirge.

55. Jahresber. Schl. Ges. 1877, 158—170.

**Schmid, Ludw.**, Mittheilungen über Vorkommen, Anbau und Benutzung des Knieholzes im böhmischen Anteil des Riesengebirges.

Jahrb. Schl. Forstver. 1883, 212—217.

**Fiek**, Ein aussterbender Waldbaum im Schlesischen Gebirge (die Eibe).

Wanderer im Riesengeb. 1892, 142—144. Vgl. ebd. 1893, 5 (Ferd. Cohn, Bormann), 21.

- v. Pannewitz**, Die Eberesche in den Schlesischen, namentlich in den Glatzer Gebirgen.  
Verh. Schl. Forstver. 1851, 296—304.
- Buro**, Die Erle auf nassen, der Überschwemmung alljährlich ausgesetzten Bruchflächen.  
Verh. Schl. Forstver. 1854, 328—332.
- Einflüsse**, Klimatische, auf die schlesischen Waldungen. Discussion.  
Jahrb. Schl. Forstver. 1868, 11—44. 1869, 80.
- Middeldorf und v. Pannewitz**, Ertrag der schlesischen Weidenwerder an der Oder.  
Verh. Schl. Forstver. 1859, 106—111.
- Pfotenhauer**, Schlesisches Jagdwesen in alten Zeiten.  
66. Jahresber. Schl. Ges. 1888, 238.
- Wildabschuss**, Der, im preuss. Staate während des Jahres 1885/6. Mit 6 Tafeln.  
Preuss. Statistik, Heft 98. Zeitschr. Preuss. Stat. Bur. 1887, 231—248. 4°. Die Karten geben nach Kreisen die Stärke des Abschusses von Rothwild, Damwild, Rehwild, Schwarzwild, Hasen, Hühnern an.

## D. Bergbau und Hüttenwesen.

### 1. Allgemeines.

- Katalog** der Bibliothek des Kgl. Oberbergamts zu Breslau. Breslau 1881, XII., 473. Erster Nachtrag dazu (1881—1892). Breslau 1894, VIII., 115.
- v. Dechen**, H., Die nutzbaren Mineralien des Deutschen Reiches. Berlin 1873, XXV., 806.
- Mosch**, Carl Friedr., Zur Geschichte des Bergbaues in Deutschland. Liegnitz 1829, I. 280. II. 344.
- Steinbeck**, Aemil, Geschichte des schlesischen Bergbaus, seiner Verfassung, seines Betriebes. I. Band. Verfassung und Gesetzgebung. II. Band. Geschichte des Bergbaubetriebes bis 1769. Breslau 1857. (VIII., 323 und VIII. 256.)
- Fink**, E., Die Bergwerksunternehmungen der Fugger in Schlesien.  
Zeitschr. f. Gesch. Schlesiens. XXVIII. 1894, 294—340.
- Wutke**, Konrad, Die Salzerschliessungsversuche in Schlesien in vorpreussischer Zeit.  
Zeitschr. f. Gesch. Schlesiens. XXVIII. 1894, 99—146.
- Brückmann**, Frz. Ernst, Magnalia Dei in locis subterraneis. Braunschweig 1727—1730. Fol. I. 211—223 (Bergwerke Schlesiens).
- Serlo**, Albert, Beitrag zur Geschichte des Schlesischen Bergbaues in den letzten hundert Jahren. Festschrift zum 100jährigen Jubiläum des schlesischen Oberbergamts. Breslau u. Berlin 1869, 155. 4°. 2 graph. Tafeln.
- Volkelt**, J. G., Gesammelte Nachrichten von Schlesischen Bergwerken. Breslau und Leipzig 1775, 272 u. 123.
- Zeplichal**, Parallele zwischen dem schles. Bergbau in ältern und neuesten Zeiten.  
Ökon. Nachr. VII. 1779, 161—168. 4°.
- Reimann**, Aufschwung des preuss. Berg- und Hüttenwesens 1783—1788.  
68. Jahresber. Schles. Ges. 1890, hist. Abth. 49—53.
- Berichtigung** der Büschingschen Nachrichten vom schles. Bergbau.  
Prov.-Bl. 3. 1786, 311—319.

**Bergwerks- und Hütten-Wesen in Schlesien.**

Prov.-Bl. 4. 1786, 555—559. Angaben über die Neueintheilung des schles. Hauptbergdistrikts.

**Plümcke, Über den Bergbau in Schlesien. In Briefen.**

Prov.-Bl. 6. 1787, 42—57. 106—127. 7. 1788, 434—453. 523—546. 8. 1788, 19—31. 111—122. 421—436. 511—541. 11. 1790, 213—229. 304—325.

**Verteidigung der Breslauschen Kaufmannschaft gegen den 6. Brief über den Bergbau in Schlesien.**

Prov.-Bl. 9. 1789, 136. 158. 205—216. Bespricht den Breslauer Handel mit Bergwerksprodukten.

**Berger, Über den Handel der schles. Kaufleute mit Bergwerks- u. Hüttenprodukten.**

Prov.-Bl. 9. 1789, 334—342. 11. 1790, 495—516. Bespricht Ein- und Ausfuhr der Produkte und speciell den Handel mit Kupfer, blauer Farbe, Zinn, Vitriol, Antimon, Salpeter, Eisen.

**[v. Scharfenbergf] Übersicht der schles. Fossilien nach den Fürstenthümern.**

Fabri's N. Geogr. Mag. IV, 3. 1789, 388—403.

**—, Dramatische Vorstellung von den unterirdischen Berg- und Wasser-schätzen in Schlesien bei Gelegenheit der Geburt des Erzherzogs Leopold.**

Fabri's Neues Geogr. Mag. IV. 1789, 388—403. [Übers. der schles. Mineralproducte nach den Fürstenthümern.]

**Bergbau, Umgehender, in Schlesien und Glatz nebst der dabei vorkommenden Förderung (1792).**

Prov.-Bl. 16. 1792, 408—417.

**Verbesserung der Oberschlesischen Hüttenwerke durch Belohnungen.**

Prov.-Bl. 21. 1795, 242—252.

**R(osenstiel), Über die Frage, ob Bergbau und Hüttenbetrieb in Schlesien seit 30 Jahren vortheilhaft gewesen ist. Berlin, Fr. Nicolai, 1810, 38.****Nachweisung der auf sämtlichen schlesischen Berg- und Hüttenwerken stattgefundenen Production.**

Prov.-Bl. 65. 1817, 252—254 (für 1815). 66. 1817, 45 (für 1816). 67. 1818, 524 (für 1817). 73. 1821, 313 (für 1818). 315 (für 1819). 89. 1829, 155 (für 1824).

**Karsten, Über den jetzigen Zustand des Bergbaus und Hüttenwesens in Schlesien.**

Archiv f. Bergbau u. Hüttenwesen, herausgeg. v. Karsten. I. 1818. Heft 2, 3—31.

**Original-Mittheilungen, Schlesische, über den Berg- und Hüttenbau. Breslau, Ratibor und Pless 1843, 66. 4<sup>o</sup>.****Stein der Weisen, Ein schlesischer.**

Prov.-Bl. 119. 1844, 566—573. 664—671. Betrifft das schles. Berg- und Hüttenwesen.

**v. Oeynhausen, Über die Production des schlesischen Bergbaues während des Jahres 1851.**

30. Jahresber. Schles. Ges. 1852, 31—34.

**v. Carnall, R., Die Bergwerksverhältnisse im preuss. Staate.**

Arch. f. Landesk. d. preuss. Mon. II. 1856, 99—187.

**Jahrbuch des Schlesischen Vereins für Berg- und Hüttenwesen. I—III. Breslau 1859—1861. 4<sup>o</sup>.****Bericht über eine technolog. Reise in Schlesien. (Von Ludewig, Lewinsohn, Perels, Vogel, Zöglingen des Kgl. Gewerbeinstituts). 1. Hirschberger Thal und Riesengebirge. 2. Waldenburger Revier und Breslau. 3. Oberschlesien und Wieliczka.**

Verh. d. Ver. z. Beförd. des Gewerbf. XXXVIII. 1859, 72—89. 101—127. 144—187. 192—203. 237—257. XXXIX. 1860, 69—81. 127—134. 195—212. 220—255. XXXX. 1861, 200—212. XXXI. 1862, 165—179. 207—232. Mit vielen Tafeln.

- Huyssen**, Mittheilung über die für die Londoner Industrie-Ausstellung bestimmte Sammlung der schles. Bergwerks- und Hütten-Produkte.  
41. Jahresber. Schles. Ges. 1863, 30.
- Statistik** der Bergwerke, Salinen und Hütten des preuss. Staates.  
Jährliche umfangreiche Berichte in der Zeitschr. für Berg-, Hütten- u. Salinenwesen, herausgeg. vom Ministerium für Handel und Gewerbe. — Eine Zusammenfassung für ein Jahrzehnt als Suppl. zu Bd. X. 1863: E. Althans, Zusammenstellung der stat. Ergebnisse des Berg-, Hütten- u. Salinen-Betriebes im preuss. Staate von 1852—1861. 128 u. 28. 4°. Mit 4 Tafeln.
- Statistik** des Bergwerks-, Salinen- und Hüttenbetriebes für das Deutsche Reich und Luxemburg.  
Monatshefte zur Statistik des Deutschen Reiches, seit 1892 Vierteljahrshefte. Darin jährliche Übersichten: bisweilen auch Zusammenfassungen für längere Perioden, 10 Vierteljahrshefte. I. 1892, I., 40—45. Der deutsche Steinkohlenbergbau 1881—1890. I. 1892, II., 49—56. Die Roheisen-Erzeugung im Deutschen Reiche 1872—1891.
- Bekanntmachung** über die Eintheilung und den Umfang der Bergreviere des Oberbergamtsbezirks Breslau.  
Zeitschr. Oberschl. Berg- u. Hüttenm.-Ver. XVIII. 1879, 207—209.
- Begrenzung**, Die, der einzelnen Bergreviere des Preuss. Staates.  
Zeitschr. f. Berg-, Hütten- u. Sal.-Wesen. XXXIX. 1891, 85—93.
- Verzeichniss** der im Oberbergamtsbezirk Breslau am 1. Januar 1894 betriebenen Bergwerke und ihrer Schächte.  
Zeitschr. des oberchl. Berg- u. Hüttenm. Ver. XXXIII. 1894, 273—318.
- Althans**, Ernst, Die geolog. und bergbaul. Kartenwerke Schlesiens.  
Der V. Allg. Deutsche Bergmannstag. Breslau 1894, 1—13.
- Wegge**, Der Bergbau in der Standesherrschaft Fürstenstein und im privilegierten Bergbaugebiete des Fürstent. Pless. Den Theilnehmern am V. Allgem. Deutschen Bergmannstage gewidmet. Waldenburg 1892. 26 u. 14. 4°. Mit Karte (1 : 100 000) und Tafeln.
- Bergmannstag**, Der V. Allgemeine Deutsche, in Breslau vom 4.—6. Sept. 1892. Festbericht und Verhandlungen, herausgeg. im Auftrage des Vorsitzenden des vorbereitenden Ausschusses von E. Althans. Mit 4 Tafeln. Breslau 1894, V., 156.
- 
- Bunge**, Das Vorkommen und die Gewinnung der nutzbaren Fossilien Oberschlesiens. Mit Karten und Profilen.  
In F. Römer's Geologie von Oberschlesien. Breslau 1870, 441—587.
- Zeitschrift** des Oberschlesischen Berg- und Hüttenmännischen Vereins. I—XXXIII. 1862—1894. Breslau, seit 1870 Beuthen (unter dem Titel: Zeitschr. für Gewerbe, Handel und Volkswirtschaft mit bes. Berücksichtigung des Bergbaus u. Hüttenwesens). Seit 1878 Kattowitz wieder unter dem ursprüngl. Titel.
- Gothein**, G., Der ober-schlesische Berg- und Hüttenmännische Verein. Ein Rückblick auf seine 25jähr. Thätigkeit als Interessenvertretung der ober-schles. Montanindustrie. Beuthen 1886, 56 u. 13 Tafeln. 4°.
- Berg- und Hüttenmann**, Der ober-schlesische. Wochenblatt zur Belehrung und Unterhaltung. I—XV. Königshütte 1880—1894.
- (Hollunder, Chr. Fürchteg.)**, Berg- und Hüttenmännischer Wegweiser durch Ober-Schlesien. Ein Handbuch sowohl für gebildete Reisende, als zum Selbststudium für Berg- und Hüttenleute. Mit Kupfern. 2 Theile in 1 Bd. Berlin 1828, 1. 2., 274 u. 260. Mit Karte.

- Wachler, Ludw.**, Statistisch-technische Karte von Oberschlesien zum hüttenmännischen Führer durch Oberschlesien, enthaltend alle Eisen- und Zinkhütten unter Angabe ihrer technischen Benennung, wie auch die Chausseen, Eisenbahnen und Kreisstädte. Glogau, o. J.
- Taschenbuch, Bergmännisches**, für alle Freunde der Bergwerks-Industrie, bes. derjenigen Oberschlesiens. Herausgeg. von R. v. Carnall, später auch von Krug v. Nidda. I—IV. Breslau und Ratibor 1844—1847.
- Wünsche, Zwei**, aus Oberschlesien, die Beförderung der Berg- und Hütten-Industrie betreffend. Breslau, Trewendt, 1847, 44.
- Lage, Die, der Bergbau- und Hüttenindustrie in Oberschlesien.** Berlin 1861, 92. 2. Aufl.
- Montanindustrie, Oberschlesiens**, statistisch vom Standpunkte praktischer Volkswirtschaft beleuchtet. Ein Gruss dem allg. volksw. Congress zu Breslau dargebr. vom ober Schles. berg- und hüttenm. Verein. Breslau 1868, 70.
- Sabarth, Bergwerks- und Hüttenkarte von Oberschlesien nebst alphabet. Verzeichniss der ober Schlesischen Bergwerke und Hütten mit Angabe ihrer Besitzer, der Production in 1867 und Zahl der Arbeiter.** Breslau 1869, 32 (1 : 100000).
- Hoerold, G.**, Karte von den Bergwerken und Hütten in Oberschlesien nebst einem alphabet. Verzeichniss derselben mit Angabe ihrer Besitzer, der Production im Jahre 1873 und der Zahl der Arbeiter. Breslau 1874. 2. Aufl. mit Angabe der Lage und der Production im Jahre 1877 und einem alphabet. Firmenverzeichniss und Angabe der Grubenvertreter. Gera 1878.
- Statistik der ober Schlesischen Berg- und Hüttenwerke.** Herausgeg. vom Oberschlesischen Berg- u. Hüttenm. Verein. Für 1879 u. 1880 bearb. von Schimmelfennig. Königshütte 1880, 42. Fol. 1881, 40. Fol. Für 1881 u. 1882 bearb. von Joh. B. Meyer. Kattowitz 1882. X u. 62. 4<sup>o</sup>, u. 1883, XII u. 68. 4<sup>o</sup>. Für 1883 (und 1884) bearb. von R. Dahlmann. Kattowitz 1884, XIV u. 68. 4<sup>o</sup>. (1885, XX u. 68. 4<sup>o</sup>) Für 1885 u. 1886 bearb. von G. Gothein. Kattowitz 1886, XX u. 69, 1887, XXIV u. 69. 4<sup>o</sup>. Für 1887—1894 bearb. von H. Voltz. Kattowitz 1888—1895. Je ein Band von 81—90 S. 4<sup>o</sup>.
- Gothein, G.**, Die Oberschlesische Montan-Industrie. Lage, Aussichten und Verhältnisse zur allg. Wirtschaftslage. Waldenburg 1887.
- Kosmann, Bernh.**, Oberschlesien, sein Land und seine Industrie. Festschrift für die XXIX. Haupt-Versammlung des Vereins deutscher Ingenieure zu Breslau. Im Auftrage des ober Schles. Bezirks-Vereins deutscher Ingenieure bearbeitet nebst einer geogn. Karte (1 : 60000) und einer Verkehrskarte (1 : 200000) von Markscheider Küntzel. Gleiwitz 1888, 240 und 9 Tafeln graph. Darstellungen.
- Voltz, H.**, Die Bergwerks- und Hütten-Verwaltungen des Oberschlesischen Industriebezirks. Ein historisch-statistischer Wegweiser, den Theilnehmern am V. Allg. Deutschen Bergmannstage gewidmet vom Oberschlesischen Berg- und Hüttenm.-Verein. Kattowitz 1892, 253.  
Dazu eine Karte: Küntzel, Der ober Schles. Industrie-Bezirk (1 : 60000), sowie ein Verzeichniss der im ober Schles. Industriebezirk im Jahre 1891 im Betrieb gewesenen Gruben und Hütten.
- Verhältnisse, Die wirtschaftlichen der ober Schles. Montan-Industrie 1893.** Glückauf 1894, 751. 764. 784.

- Feierabend**, Der des Arbeiters. Organ des Vereins für das Wohl der arbeitenden Klassen im Kreise Waldenburg i. Schl. I—XIV. Freiburg 1881—1894.
- v. Festenberg-Packisch**, Der Bergbau Niederschlesiens.  
Festschrift zur Feier der XXIX. Hauptversammlung des Vereins Deutscher Ingenieure. Breslau 1888, 14—52.
- O. G.**, Notizen über den Bergwerks- und Hüttenbetrieb in dem südöstl. Theile der Grafschaft Glatz.  
Schles. Orig.-Mitth. über Berg- u. Hüttenw. 1843, 5—7. 9—11.
- B.**, Unterirdische Schätze der Grafschaft Glatz.  
Prov.-Bl. N. F. XI. 1872, 588.
- Schiwek**, Einiges über die natürlichen Schätze der Grafschaft Glatz.  
Jahresber. Glatzer Geb.-Ver. II. 1883, 11—14. III. 1884, 27—31.
- Bergemann, J.**, Geschichte des Bergbaus um Löwenberg und Bunzlau.  
v. Ledebur's Archiv. I. 1830, 330—349.
- Edelmann**, Zur Geschichte des Oberlausitzer Bergbaus.  
N. Laus. Mag. 52. 1876, 84—97.

## 2. Bergrecht.

- Bergordnung**, Revidirte, für das souveraine Herzogt. Schlesien und für die Grafsch. Glatz. Berlin 1769, 76 u. 29. Fol.
- Dieselbe**, Nebst den neuesten Preuss. Gesetzen und Instructionen über das Bergwerkswesen und den auf die Bergordnung bezügl. Entscheidungen des Kgl. Ober-Tribunals. Breslau 1857, 112.
- Privilegium** für die Bergleute im souverainen Herzogt. Schlesien und in der Grafsch. Glatz. Berlin 1769, 12. Fol.
- Steinbeck**, Aemil, Entwurf einer Geschichte der Schlesischen Bergwerks-Verfassung vor 1740. Berlin 1827, 199.
- —, Zur Erläuterung des prov. Bergrechts in Schlesien und der Ober-Lausitz. Breslau 1841, 96.
- Lüttwitz**, Über das Berg-Recht und -Wesen in Schlesien.  
Prov.-Bl. 87. 1828, 305.
- Simon**, Heinr., Das Bergwerks-Recht von Schlesien. Breslau 1846, 113.
- Frey**, A. W. M., Die Befugniss der Bergverwaltungsbehörden zur Reservation gewisser Distrikte für den fiskal. Bergbau und die Rechtsgültigkeit der in Schlesien bereits stattgefundenen Reservationen nach der Preuss. Berggesetzgebung und der Schles. Bergordnung insbesondere, mit Bezug auf die Plenarbeschlüsse des Königl. Ober-Tribunals vom 3. Okt. 1849 darzustellen versucht. Breslau 1863, 80.
- —, Replik in Sachen der Befugniss der Bergbehörden zur Reservation von Grubenfeldern für den fiskal. Bergbau. Beuthen O/S. 1863, 27.
- Zerrenner**, Carl, Bergrechts-Gutachten in einem Berg-Processe des Herrn Grafen Guido Henckel v. Donnersmarck als Besitzer der freien Standesherrschaft Beuthen-Tarnowitz gegen den Preuss. Fiscus. Gotha 1864, VI + 62.
- v. Carnall**, R., Die fiscalischen Bergbaufelder in Oberschlesien. Bemerkungen zu den Schriften von Frey, Zerrenner. Breslau 1864, 34.
- Wachler**, Paul, Über die Rechtsgiltigkeit der Feldesreservation für den fiscalischen Bergbau insbes. in Oberschlesien. Breslau 1865, 82.
- Denkschrift** des Oberschles. Berg- und Hüttenm.-Vereins über die Besteuerung der Bergwerke nach dem Gesetzentwurf betr. die Aufbringung der Gemeinde-Abgaben.  
Zeitschr. des Oberschles. Berg- und Hüttenm. Ver. XVIII. 1879, 22—26. 4°.

### 3. Wirthschaftliche Verhältnisse der Berg- und Hüttenleute.

- Nachricht** und Beschreibung des Schlesischen Knappschafts-Instituts.  
Prov.-Bl. 1, 1785, 205—217. 300—310. 20. 1793, 335. 66. 1817, 306—324 (Mihes).
- Einrichtungen**, Die, zur Hebung des materiellen und des geistigen Wohles der Arbeiter auf den Kgl. Preussischen Berg-, Hütten- und Salzwerken. Eine Erläuterung der vom Ministerium für Handel zu Wien ausgestellten Pläne von Arbeiterhäusern. Berlin 1873, 42. 4<sup>o</sup>.
- Einrichtungen**, Die, zum Besten der Arbeiter auf den Bergwerken Preussens. I. 1875, 90 u. 68. II. 1876, 98. Mit 18 Tafeln und 52 Holzschnitten im Text.
- Einrichtungen**, Die, für die Wohlfahrt der Arbeiter der grösseren gewerblichen Anlagen im Preussischen Staate. Bearb. im Auftrage des Ministers für Handel. Berlin 1876, 3 Theile, 118 u. 189. 377 u. 126. 4<sup>o</sup>. Und ein Atlas. Fol.
- Kosmann**, Die Bergbau- und Hütten-Industrie auf der Hygiene-Ausstellung zu Berlin.  
Berg- u. Hüttenm.-Ztg. Leipzig 1883. Nr. 23. 24. 26. 27. 29. 31. 35. 39.
- Petition** des ober Schles. Berg- und Hüttenm. Vereins an den Minister des Innern betr. die Ausweisung russisch-polnischer Arbeiter.  
Zeitschr. des Vereins. XXIV. 1885, 179. 180. 221—222. 310.
- Frantz**, Ad., Die Beschäftigung der Frauen und Mädchen beim Bergbau unter Tage. Referat im Auftrage des ober Schles. Berg- und Hüttenm. Vereins erstattet.  
Zeitschr. des Vereins. VIII. 1869, 9—31.
- Verwaltungsbericht**, Der, der Stadt Kattowitz für 1886 über die Arbeiterinnenfrage.  
Zeitschr. des ober Schles. Berg- u. Hüttenm. Ver. XXVI. 1887, 454—459.
- Vorstellung** des ober Schles. Berg- und Hüttenm. Vereins an den Reichstag, betr. die Beschäftigung weiblicher Arbeiter in der hiesigen Montanindustrie.  
Zeitschr. des Vereins. XXV. 1886, 194—197.
- Eingabe** des ober Schles. Berg- und Hüttenm. Vereins an den Reichstag in Sachen Gewerbeordnungs-novelle.  
Zeitschr. des ober Schles. Berg- u. Hüttenm. Ver. XXIX. 1890, 413—425.
- Holtze**, R., Die Lebeverhältnisse der ober Schlesischen Arbeiter.  
Zeitschr. d. ober Schles. Berg- u. Hüttenm. Ver. XXVII. 1888, 37—44. 96—100. 162—166. 214—218. 260—265. 478—482. XXVIII. 1889, 1—5. 93—95. 204 bis 209. 281—288. 430—434. 465—469. XXIX. 1890, 192—197. 282—289.
- Denkschrift** über die Untersuchung der Arbeiter- und Betriebsverhältnisse in den Steinkohlenbezirken, bearb. im Auftrage der Ministerien der öffentlichen Arbeiten und des Innern. Berlin 1890. Besondere Beilage zum Deutschen Reichs- und Preuss. Staatsanzeiger. 114. 4<sup>o</sup>.  
Vgl. dazu Fr. Bernhardt, Zeitschr. d. ober Schles. Berg- u. Hüttenm. Vereins. XXIX. 1890, 137—142.
- Kuhna**, Die Ernährungsverhältnisse der industriellen Arbeiterbevölkerung in Oberschlesien, im aml. Auftrage herausgeg. im Winter 1891/2. Leipzig 1894, VIII. 272. Mit 1 farb. Karte und 9 Tafeln.
- Konsumvereine**, Die ober Schles. gewerkschaftlichen.  
Zeitschr. des ober Schles. Berg- u. Hüttenm. Vereins. XXIX. 1890, 451—460. 496—504.



- Strauss**, Einrichtung von Arbeiterbädern im oberschles. Bezirk.  
Zeitschr. des Oberschles. Berg- u. Hüttenm. Ver. 1891, 232. Vgl. 449.
- Boronow**, Die Arbeiterwohnungen im oberschles. Industriebezirke.  
Deutsche Vierteljahrsschrift für öffentl. Gesundheitspflege. XX. Braunschweig 1888, 589—599.
- Sattig**, Über die Arbeiterwohnungsverhältnisse im oberschles. Industriebezirk. Mit 3 Tab. von Kuhna.  
Zeitschr. des oberschles. Berg- u. Hüttenm. Ver. XXXI. 1892, 1—50.
- Wegge**, Schlafhaus der Steinkohlengrube Emanuelsegen O/S.  
Zeitschr. für Berg-, Hütten- und Salinen-Wesen. XXXVIII. 1890, 253—255.  
Dazu Taf. XVI.
- Fitzner**, W., Arbeitergärten im Oberschles. Industriebezirk.  
Zeitschr. des Oberschl. Berg- u. Hüttenm. Ver. XXX. 1891, 230.
- Bernhardi**, Fr., Über die Ackerkultur und Gartenpflege bei den oberschlesischen und speziell den von der Bergwerksgesellschaft Georg von Giesche's Erben beschäftigten Montanarbeitern.  
Zeitschr. d. oberschl. Berg- u. Hüttenm. Vereins XXXI. 1892, 379—382.
- Köchel**, Heinr., Der Oberschlesische Arbeitergarten. Ein Gartenbau-Leitfaden für die oberschlesischen Berg- und Hüttenarbeiter, verf. im Auftrage des oberschles. Berg- und Hüttenm. Vereins. Laurahütte 1893, 82.
- Kutsohe**, Emil, Die tüchtige Arbeiterfrau. Ein Leitfaden für den Unterricht in Haushaltungsschulen sowie zur Selbstbelehrung, verf. im Auftrage des Oberschles. Berg- und Hüttenm. Vereins. Laurahütte 1891, 149.
- Lohnung**, Die kameradschaftliche, der Bergarbeiter.  
Zeitschr. Oberschl. Berg- u. Hüttenm. Ver. XVIII. 1879, 181—186. 4°.
- Übersicht** der Kohlenpreise und Arbeiterlöhne in Oberschlesien in den letzten 12 Jahren.  
Glückauf 1889, 498.
- Dobers**, Das Sparwesen im oberschlesischen Industrie-Bezirk.  
Zeitschr. Oberschl. Berg- u. Hüttenm. Ver. XXX. 1891, 119; vgl. 453.
- Erläuterungen** zu den Wohlfahrts-Einrichtungen für das Arbeiter-Personal des Eisenhüttenwerkes Marienhütte bei Kotzenau. 1889.
- Saeger**, Die hygienischen Einrichtungen der Königl. Friedrichshütte bei Tarnowitz.  
Zeitschr. f. Berg-, Hütten- u. Salinenw. XLI. 1893, 267—294. Mit Tafel XV bis XIX und einer Texttafel.
- Karpeles**, Benno, Die Arbeiter des mährisch-schlesischen Steinkohlen-Reviers. Socialstatistische Untersuchungen. I. Leipzig 1894, 306. 4°.

#### 4. Einzelne Zweige des Berg- und Hüttenwesens.

##### a. Metallische Fossilien und deren Verhüttung.

###### 1. Gold.

- Volkelt**, J. G., Von den ehemaligen Goldbergwerken Schlesiens. Liegnitz 1771, 1 $\frac{1}{2}$  Bog. fol.
- H. v. G.**, Schlesiens Goldbergbau.  
Prov.-Bl. 82. 1825, 569—574. Hertha V. 1826, Geogr. Zeitg. 16—19.
- Mosch**, Etwas über den schlesischen Goldbergbau.  
Prov.-Bl. 87. 1828, 434—438.
- Gaupp**, Über das Bergrecht bei den alten Goldbergwerken in Schlesien.  
Prov.-Bl. 87. 1828, 97—105. 309—312.
- v. Dechen**, H., Über das Vorkommen des Goldes in Niederschlesien.  
Arch. f. Min. II. Berlin, 1830, 209—233.

- Kosmann, B.**, Gold und Silber in niederschlesischen Erzen.  
Berg- u. Hüttenm. Ztg. 1891, 329.
- Klose, W.**, Gold im Riesen- und Isergebirge.  
Wanderer i. Riesengeb. III. 1888, 181—183. [Venediger-Sagen.]
- Günther, Jac.**, Oratio de auro montano Silesiae. Lign. 1606. 4°.
- Agricola, Georg**, Goldberga subterranea, maxime quae fuit.  
Lignitii 1607? 4. Fol.
- Versuche** mit der ehemaligen Goldwäsche zu Goldberg.  
Neues Schles. Allerlei 1786, 553—557.
- Neumann, J. G.**, Einsendung von ausgewaschenem angeblich Gold haltigen Sande aus der Höfeler Zeche bei Löwenberg.  
8. Bullet. der naturw. Sect. Schl. Ges. 1825, 29. Vgl. Prov.-Bl. 82. 1825, 258—260.
- Bergemann**, Beitrag zur Geschichte des Goldbergbaus zu Goldberg.  
Prov.-Bl. 96. 1832, 249—252.
- Scholtz**, Die Goldbergwerke in und bei Goldberg.  
Prov.-Bl. 112. 1840, 1—12. 93—103.
- Goldgewinnung** auf oberschlesischen Hütten.  
Zeitschr. d. obersch. Berg- u. Hüttenm. Vereins XXVII. 1888, 82.
2. Silber, Blei, Zink in Oberschlesien.
- Für die Geologie der Erzlagerstätten sind zu beachten die schon im Abschnitt Landesnatur (Oberflächengestalt und Geologischer Bau) gegebenen Litteraturnachweise, namentlich S. 35, 36.
- Sattig**, Über die Erzablagerungen des oberschlesischen Muschelkalks nebst Übersichtskarte (1 : 50000) und Profilen (1 : 10000).  
Zeitschr. Oberschl. Berg- u. Hüttenm. Ver. XVIII. 1879, 212—220. Vgl. XXII. 1883, 213—216.
- Bernhardi, Fr.**, Zur Karte der Beuthener Erzmulde (Küntzel 1 : 25 000, Profil 1 : 10000). Den Theilnehmern am V. Allgemeinen Deutschen Bergmannstage gewidmet vom Oberschl. Berg- und Hüttenm. Verein. Kattowitz 1892, 15.
- Althans**, Die Erzformation des Muschelkalks in Oberschlesien nebst geolog. Karten (1 : 50000) und Profilen auf Tafel XIII—XVII und 4 Text-Figuren. Festschrift zum Allgemeinen Deutschen Bergmannstag in Breslau 1892, 66.  
S. A. aus Jahrb. der Kgl. Geol. Landesanst. XII (für 1891). Berlin 1892.
- Höfer, H.**, Die Entstehung der Blei-, Zink- und Eisenerzlagerstätten in Oberschlesien.  
Österr. Zeitschr. f. Berg- u. Hüttenw. 1893 Nr. 6 u. 7.
- Volkelt, J. G.**, Von den ehemaligen Silberbergwerken in Schlesien. Liegnitz, 1780, 1 Bog. fol.
- —, Vom Bley. Liegnitz 1789, 1 Bog. fol.
- Bergbau**, Wiederbeginn des B. zu Tarnowitz.  
Prov.-Bl. 1. 1785, 94. 188. 2. 1785, 574. 8. 1788, 196.
- Bergfest** in Tarnowitz, alljährlich gefeiert wegen Wiederaufnahme der dortigen Silber- und Bleiwerke.  
Prov.-Bl. 42. 1805, 265.
- v. Carnall, R.**, Betriebsgeschichte des Friedrich-Stollens bei Tarnowitz.  
Bergm. Taschenb. f. Oberschlesien II. 1845, 96—144.
- Spirek**, Die Kgl. Blei-, Silber- und Zinkhütte in Tarnowitz. Reiseskizze.  
Österr. Zeitschr. f. Berg- u. Hüttenw. XXV. 1877, 96. 97. 105.

- Koch, H.**, Geschichte des Kgl. Blei- und Silbererzbergwerkes Friedrichsgrube bei Tarnowitz. Denkschrift zur Feier des 100jähr. Bestehens. Zeitschr. f. Berg- u. Hüttenw. 32. B. 1884, 338—400.
- Dobers, Max und Dżięgiecki**, Die Betriebsverhältnisse der Kgl. Friedrichshütte bei Tarnowitz. Zeitschr. f. Berg- u. Hüttenw. 32. B. 1884, 89—110.
- Dobers, Max**, Die Kgl. Friedrichshütte bei Tarnowitz. Mit Zusätzen von E. Althans. Festschrift zur Feier ihres 100jährigen Bestehens. Zeitschr. f. Berg- u. Hüttenw. 34. B. 1886, 277—304.
- 
- Oeynhausens**, Über ein 300jähriges Menschen skelet aus der Galmeigrube Scharlei. Sgb. Ges. naturf. Freunde. Berlin, April 1846.
- A[bt]**, Von der älteren Geschichte der Galmei-Gräberei in Oberschlesien. Prov.-Bl. 12. 1790, 139—148.
- Abt**, Zur Geschichte der Anwendung des Zinks, mit Bezug auf Schlesien. Prov.-Bl. 58. 1813, 405.
- Thürnagel**, Über den Gallmeibergbau in Oberschlesien. Karstens Arch. f. Bergb. u. Hüttenw. VII. 1823, 80—66.
- Gallmey und Mergel** oder fromme Wünsche eines Oberschlesiens. Prov.-Bl. 77. 1823, 247—252.
- Lewald**, Geschichte des Galmeibaus in Schlesien. Verh. Ver. z. Beförd. des Gewerbl. in Pr. IV. 1825, 73—83.
- Hollunder**, Ausführliche Beschreibung des in Oberschlesien, dem Königreich Polen und dem Gebiete der freien Republik Krakau gewöhnlichen Zinkhütten-Prozesses. Mit Tafel. Leipzig und Sorau 1824, 90.
- Bemerkungen** über die Ursache des schnellen Verfalls des Zinkhütten-gewerbes in Oberschlesien. Prov.-Bl. 86. 1827, 246—260. 325—345.
- Wort**, Auch ein, über Zinkfabrikation und Handel. Prov.-Bl. 86. 1827, 440—448.
- Simson, Rob.**, Entwicklung der Zinkindustrie Schlesiens nach Herstellung der Eisenbahnen in den Jahren 1844—1879. Schmoller's Jahrb. f. Gesetzgebung V. 1881, 1251—1257.
- Klemann, L.**, Die Zinkgewinnung in Oberschlesien. Beiträge über die Ver-suche zu deren Hebung. Breslau 1860, VIII. 43. Mit Tafel.
- Schneider, Gust.**, Über Zinkblendeverhüttung in Oberschlesien. Zeitschr. d. oberchl. Berg- u. Hüttenm. Vereins IV. 1866, 163—180.
- Zinkindustrie** Oberschlesiens auf der Wiener Weltausstellung. Zeitschr. Oberschl. Berg- u. Hüttenm. Ver. XII. 1873, 144—146. 168—170. 200—202.
- Blasig, J.**, Die Schlesische Zinkproduction und der Handel mit schlesischem Rohzink in Breslau. Breslau 1876, 79 u. 1 Tab.
- Schmieder, P.**, Die Fürstl. Hohenlohe'schen Hüttenwerke. Berg- u. Hüttenm. Jahrb. Leoben XXXVII. 1889 389.
- Zinkproduction** Schlesiens 1887—1890. Östarr. Zeitschr. f. Berg. u. Hüttenw. XXXIX. 1891, 141. 1888/91, XL. 1892, 185.
- Dahlblom, Th.**, Über Schlesiens Zinkerzgruben. Jern-Kont. Annaler 1891, 74. Berg- u. Hüttenm. Ztg. 1891, 342.
- Pietsch**, Über das Vorkommen von Zinkblende im Felde der Galmeigrube Cäcilie. Zeitschr. f. Berg- u. Hüttenw. XXI. 1873, 292—294.

**Kosmann, Hans Bernhard**, Die Flugstaubproducte der Oberschlesischen Hüttenprocesse und deren technische Verwerthung.

Zeitschr. f. d. Berg-, Hütten- u. Salinenwesen im preussischen Staate 31. 1883, 223. 4<sup>o</sup>.

**Mentzel**, Die Kadmium-Bereitung auf der Zinkhütte Lydognia O/S.

Arch. f. Min. I. Berlin 1829, 411—434.

3. Metallbergbau Mittel- und Niederschlesiens (mit Ausschluss von Gold und Eisen).

v. **Festenberg-Packisch**, Der Metallische Bergbau Niederschlesiens. Wien 1880, 117. Mit Karte 1:200000.

**Birnbaum**, Über den metallischen Bergbau Niederschlesiens.

Wanderer im Riesengeb. 3. Hirschberg 1888, 116—119. 4<sup>o</sup>. Nach einer Aufzählung der wichtigsten Erzfundstätten giebt der Verfasser eine Darstellung des Kupferberger Bergbaues.

**Erze** und Erzbergbau in Niederschlesien.

Woch.-Schr. Schl. Ver. f. Berg- u. Hüttenw. I. 1859, 344—347. II. 9—11. 17—19. 25—28.

**Volkelt**, Vom Kupfer, dessen Arten und den Bergwerken und Fundörtern desselben in Schlesien. Liegnitz 1783, 1 Bog. fol.

—, J. G., Vom Zinn. Liegnitz 1786, 1 Bog. fol.

**Birnbaum**, Die Erzlagerstätten und der Bergbau des schlesischen Sudetengebirges.

Wanderer im Riesengeb. VI. 1891, 89—93. 103—105.

**Klapschke, E.**, Über den Stand des Bergbaus im Schlesischen Riesengebirge. Stahl und Eisen, 1892, 220.

**Mihes**, Ein Beytrag zur Geschichte des Reichensteinischen Bergwerks (1273—1559).

Bergmänn. Journal III. Jahrg. I. Bd. Freyberg 1790, 526—569. Urkundlicher Nachtrag IV. Jahrg. I. Bd. 1791, 239—249.

**Joach. Friedrichs** Herzogs von Liegnitz Bergfreiheit von Reichenstein und Silberberg. Liegnitz 1601. 4<sup>o</sup>.

**Hoffmann, Chr.**, Bergprobe oder Reichsteinischer Goldner Esel. Jehna 1674, 107.

**Heintze, Carl Benjamin**, Sammlung von Nachrichten über die Kgl. freie Bergstadt Reichenstein in topographischer, bergbaulicher, historischer und statistischer Beziehung. Breslau 1817, 125. 4<sup>o</sup>. Mit 5 Tafeln.

**Plümicke**, Ist die Arsenikalbereitung zu Reichenstein der Bevölkerung und der Cultur des Bodens nachtheilig?

Prov.-Bl. 4. 1786, 2—18 (gegen 2. 1785, 132). Vgl. 15. 1792, 502.

**Güttler, H.**, Reichenstein. Arsenik-Berg- und Hüttenwerk „Reicher Trost“.

Erläuterung zu dem auf der Weltausstellung zu Chicago vorgeführten Bergwerksmodell nebst Erzen und Arsenikalien der Grube. 1893.

**Silberberg**, Vom Anfang des Bergwerks und Erbauung der Stadt.

Bunzl. Mon.-Schr. 1784, 115. 145.

**Kosmann, B.**, Die Nickelerze von Frankenstein.

Berg- u. Hüttenm. Ztg. 1890, 111. Österr. Zeitschr. f. Berg- u. Hüttenw. XVIII. 1890, 401. Glückauf 1893, 835, 863. Jahresber. Schles. Ges. 1890, II. 12—18. Zeitschr. f. prakt. Geol. I. 240.

**Friese**, Analyse eines kupferhaltigen Gesteins vom Lieberberge bei Hausdorf in der Grafschaft Glatz.

1. Bullet. der naturw. Sect. Schles. Ges. 1826, 3 und Uebers. der Arb. 1826, 36.

- Rudel, Franc.**, De venis metallicis, quas sese in finibus Suidnicensium Silesiorum offerentes vocant Gottes Segen. (Ein Gedicht.) Wittenberg 1577, 4. 4<sup>o</sup>.
- Göppert, R. H.**, Fahlerze von Gablau bei Freiburg (Notiz).  
34. Jahresber. Schles. Ges. 1856, 28.
- Dannenberg**, Die Erzbergwerke bei Gablau.  
Jahresber. Schles. Ver. f. Berg- u. Hüttenw. II. B. 1860, 58—61. Mit Plan.
- Preller, Christ. Melchior**, Vorbericht zur Verkuxung der Fundgrube Victor zu Gablau bei Gottesberg und der Fundgrube die Hoffnung zu Kolbnitz bei Jauer. Hirschberg 1768, 10. 4<sup>o</sup>.
- Nachricht** von der Wiederaufnahme des Kupferbergbaus zu Hasel und Kolbnitz im Jauer'schen.  
Prov.-Bl. 15. 1792, 422—425.
- Werner**, Braunsteinlager in Schlesien (Willmannsdorf).  
Prov.-Bl. N. F. VII. 1868, 353—355.
- Kirchmajer, G. C.**, Hoffnung besserer Zeiten durch das edle Bergwerk, von Grund und aus der Erde zu erwarten. Wittenberg 1698, 112. 4<sup>o</sup>.  
[Anregung zu regerer Bergbauthätigkeit in Schlesien, namentlich in Kupferberg.]
- Gedächtniss**, Feyerliches, der Kgl. Gnade bei Erklärung des Dorfes Rudelsdorf zu einer freyen Bergstadt. Jauer 1754, 28. 4<sup>o</sup>.
- v. Schweinitz, Hans Friedr. Freih.**, Schlesisches Rudelsstädter Bergwerksprotocoll. o. O. 1761, 632. 4<sup>o</sup>.
- Silbererze**, Über die zu Rudelstadt in Schlesien gefundenen.  
Prov.-Bl. 23. 1796, 264—266.
- Websky, Mart.**, Das Vorkommen des Xanthokon's, eines höchst seltenen Silbererzes, zu Rudelstadt in Schlesien.  
44. Jahresber. Schles. Ges. 1866, 41—42.
- —, Über die Silberanbrüche von Rudelstadt in Schlesien.  
Sgb. d. Ges. naturf. Freunde Berlin 1885, 135.
- Kupferschmelzen** zu Kupferberg, aus dem Tagebuche eines Reisenden (1788).  
Bergmänn. Journ. III. Jahrg. I. Bd. Freyburg 1790, 576—580.
- Websky, Mart.**, Die Erzlagerstätten von Kupferberg und Rudelstadt.  
Zeitschr. D. Geolog. Ges. V. 1853, 373—438. Mit 2 Karten. XXII. 1870, 764—766.
- —, Der Bergbau von Kupferberg und Rudelstadt.  
46. Jahresber. Schles. Ges. 1868, 30—32.
- Gebauer, Tob. Ehrfrd.**, Gottes Segen über und unter der Erde. Lauban 1740, 48. 4<sup>o</sup>.  
(Silbererze bei Kauffung.)
- Vorbericht** zur Verkuxung des Schachtes „Segen Gottes“ und zu einem am Riesengebirge oberhalb Schreiberhau zu etablirenden Bergbau. Hirschberg 1766, 20. 4<sup>o</sup>.
- Einweihung**, Feyerliche, eines zu Schreiberau neu angelegten Bergwerks.  
Hirschberg 1766, 28. 4<sup>o</sup>.
- Mosch, C. F.**, Über den früheren Bergbau um Nickolstadt.  
v. Ledebur's Arch. IV. 1831, 320—348.
- Gross, A.**, Der Bergbau bei Giehren und Querbach.  
Wanderer im Riesengeb. 1893, 83—84.
- Nachricht** von dem Kobeltbergbau und dem Blaufarbenwerke zu Querbach.  
Bergmänn. Journal, II. Jahrg. II. Bd. 1789, 783—816.
- Geschichte** des schlesischen Blaufarbenwerks und des im Jahre 1780 eingerichteten Blaufarben-Handels.  
Prov.-Bl. 9. 1789, 419—432.

**Kapf, Fr.**, Beiträge zur Geschichte des Kobolts, Koboltbergbaues und der Blaufarberwerke. Breslau 1792, 160.

Vgl. auch Prov.-Bl. 10. 1789, 394. 509. 11. 1790, 27.

#### 4. Eisen.

**v. Carnall, R.**, Das Oberschlesische Thoneisenstein-Gebirge.

Bergm. Taschenb. f. Oberschles. IV. 1847, 1—43.

— —, Eisenstein-Lagerstätten im Muschelkalk Oberschlesiens.

Zeitschr. D. Geol. Ges. II. 1850, 177—180.

**Römer, Ferd.**, Das Vorkommen von manganhaltigem Brauneisenstein bei Chorzow.

44. Jahresber. Schles. Ges. 1866, 46—47.

**Gaebler**, Über das Vorkommen von Kohleneisenstein in Oberschlesischen Steinkohlenflötzen.

Zeitschr. f. Berg-, Hütten- u. Salinenw. XLII. Berlin 1894, 157—162. 407.

**Dietrichs**, Über das Vorkommen des Eisenpecherzes in Oberschlesien.

Leonh. Min.-Taschenb. IX. 1815, 599—600.

**Hallmann, Chr. Gottl.**, Notiz über Chromeisen, Rotheisen und Braunstein in Schlesien.

5. Bullet. der naturw. Sect. Schles. Ges. 1824, 13. Uebers. d. Arb. 1824, 17.

**Chromerzfunde bei Frankenstein.**

Thonindustrie-Ztg. 1890 Nr. 48. Berg- u. Hüttenm. Ztg. 1891, 19. Österr.

Zeitschr. f. Berg- u. Hüttenw. XXXIX. 1891, 238. Stahl u. Eisen 1890, 1035.

**Eisenmänger, Theodor**, Geschichtliche Nachrichten über den Eisenbergbau zu Schmiedeberg in Schlesien.

Wanderer i. Riesengeb. 1. Hirschberg 1882, No. 5, 1—3. 4°. Behandelt den Schmiedeberger Bergbau bis zum Jahre 1881.

**v. Carnall**, Die Eisensteine bei Willmannsdorf (Kreis Jauer). Berlin 1866, 8. 4°.

**Winther, Chrn.**, Fabrilium Silesiae officinarum fodinarumque descriptio et denotatio brevis, carmine hexametro. Francof. a. V. 1556. 4°.

2. Ausg. Vratisl. 1582. 4°. Abdruck in Henelli Silesiographia renov. I. 341—349.

**Eisenausfuhr, Zur, Schlesiens.**

Prov.-Bl. 9. 1789, 243.

**Eisenfabrikation, Über die, in Schlesien.**

Prov.-Bl. 83. 1826, 573—578.

**G . . .**, Einige Bemerkungen über das Eisenhüttengewerbe Schlesiens.

Schles. Orig.-Mitth. über Berg- u. Hüttenw. 1843, 54—59.

**Scharf**, Die schlesischen Eisenhütten auf der Gewerbe-Ausstellung in Breslau 1857. Berlin 1858, 4. S. A.

**Abt**, Nachricht von den Kgl. ober-schlesischen Eisenwerken im Amte Oppeln.

Prov.-Bl. 3. 1786, 203—211. 7. 1788, 427—434. Vgl. 21. 1795, 263; 27. 1798, 545; 28. 1798, 496; 41. 1805, 227; 43. 1806, 309—320. 489—513.

—, Nachricht von der ersten eisernen Brücke in den Kgl. Preuss. Staaten zu Laasan.

Prov.-Bl. 23. 1796, 368.

**Delvaux de Fenffe, A.**, De la situation de l'industrie de fer en Prusse (Haute-Silésie), ou mémoire sur les usines à fer de ce pays et sur la crise actuelle, suivi de quelques détails sur l'union douanière allemande et sur la production et l'importation du fer et de la fonte dans les états qui la composent. Avec carte. Liège 1844, 128. Mit Karte.

**Eisenerzeugung Oberschlesiens.**

Prov.-Bl. 126. 1847, 496—501.

**Wachler, Ludwig, Die Eisenerzeugung Oberschlesiens.**

1. D. E. E. O. oder statistisch-tabellarische Zusammenstellung aller im Reg.-Bez. Oppeln belegenen Eisen-Hütten-Werke. Oppeln 1847, 95. 4°.
2. D. E. E. O. in Beiträgen zur praktischen Eisenhüttenkunde oder Mittheilungen aus dem Gebiete des praktischen Eisenhüttenwesens mit besonderer Bezugnahme auf Oberschlesien mit Tafeln. Oppeln 1849. 4°. 104.
- 3—5. D. E. E. O. oder Allgemeine Betrachtungen über den Zustand des Eisenhüttenbetriebs seit den letztverflossenen 100 Jahren mit Bezugnahme auf die gesch. Entwicklung der Kgl. Eisenhüttenwerke, sowie der grösseren und bedeutenderen Privatanlagen. Oppeln 1850, 100. 1850, 96. 1851, 96. 4°.

— —, Beiträge zur Eisenerzeugung Oberschlesiens.

1. Betrachtungen über die Lage des Hochofenbetriebes.
  2. Betrachtungen über die Lage der Stabeisenerzeugung.
- Oppeln 1857, 40. 1858, 52.

**Berger, Fabrikenanlage zu Königshuld.**

Prov.-Bl. 11. 1789, 44.

**Wachler, Ludw., Geschichte des ersten Jahrhunderts der Kgl. Eisenhüttenwerke zu Malapane (1753—1854).** Beitrag zur Entwicklungsgeschichte des Eisenhüttengewerbes in Oberschles. Glogau 1856, 120. Mit Plan u. Taf.

**Vollhann, Ed., Nachrichten über die eisernen Brücken, welche 1821 auf der Gleiwitzer Eisengiesserei gegossen worden.** Eichstedt und Leipzig 1823. Mit Tafeln.

**Fechner, H., Die Gründungsgeschichte der Eisen- und Stahlwaarenfabrik Königshuld O/S.**

Zeitschr. f. Berg-, Hütten- u. Salinenw. XL. 1892, 279—288 (von allgemeinerer Wichtigkeit).

**Caro, Oscar, Der Deutsche Walzwerksverband.**

Über wirtschaftliche Kartelle in Deutschland und im Auslande. Schriften des Vereins für Socialpolitik. LX. Leipzig 1894, 41—63.

**Wachler, Ludwig, Die Eisen-Erzeugung Niederschlesiens und der Grafschaft Glatz.** Oppeln 1848, 68. 4°.

**Kundmann, Joh. Chrn., Von dem Eisenwerk zu Malmitz (bei Sagan).**

Rariora nat. et artis 1737, 263—270.

**Eisen, Schlesisches, zu Malmitz bei Sagan.**

Bresl. Samml. I. Sept. 1717, 61—65.

**Eisenwerke zu Wehrau.**

Prov.-Bl. 8. 1788, 142.

**Geschichte, Summarische, des städtischen Eisenhüttenwerkes zu Oberleschen (bei Sprottau) von 1778—1822.** Sagan 1823.

**Eiserne Dachrinnen und Krippen zu Sprottau.**

Prov.-Bl. 40. 1804, 169. 484.

**Schulz, Beiträge zur Geschichte der Eisenhämmer in der Oberlausitz.**

N. Laus. Mon.-Schr. 1805, I. 44—57. II. 48.

**Holscher, L. A. Th., Eingegangene und noch bestehende Eisenhammerwerke im Rothenburger Kreise.**

N. Laus. Mag. XXI. 1843, 64—69.

## b. Fossile Brennstoffe.

**Karten über die Production, Consumption und Circulation der mineralog. Brennstoffe in Preussen während der Jahre 1860, 1862, 1865, 1871, mit Erläuterungen in je 2 Blatt Karte und 1 Heft.** Berlin 1862—1873.

**Huyssen**, Ueber eine vom Ober-Bergamte angefertigte Karte, welche für das Jahr 1862 die Grösse der Production und Consumption, sowie die Circulation der Stein- und Braunkohlen in Schlesien, Posen und Preussen graphisch darstellt.

41. Jahresber. Schles. Ges. 1863, 31.

### 1. Steinkohle.

Für die Geologie der Kohlenlager Schlesiens sind zu beachten die schon im Abschnitt Landesnatur (Oberflächengestalt und geologischer Bau) gegebenen Litteraturnachweise, namentlich S. 32—34. 45.

**A. . .**, Beiträge zur Geschichte der Entdeckung und des Gebrauchs der Steinkohlen.

Schles. Mon.-Schr. 1792, 253—261.

**Nasse**, R., Die Kohlenvorräthe der europäischen Staaten, insbesondere Deutschlands, und deren Erschöpfung. Berlin 1893, 55.

**Steinkohlenfeuerung**, deren allmähliche Einführung in Schlesien.

Prov.-Bl. 4. 1786, 221—231. 499—510. 7. 1788, 347. 9. 1789, 533—537. 10. 1789, 141. 12. 1790, 259. 15. 1792, 339. 340. 17. 1793, 355. 18. 1793, 127. 214. 425. 509. 19. 1794, 341. 428—430. 532. 20. 1794, 116—120. 21. 1795, 48. 29. 1799, 42. 31. 1800, 89. 32. 1800, 120. 236. 36. 1802, 476. 37. 1803, 293. 38. 1803, 421. 41. 1805, 20—31.

**Grundmann**, Chemische Untersuchung der Steinkohlen Oberschlesiens.

Zeitschr. f. Berg-, Hütten- u. Salinenwesen IX. 1861, 198—207. 350—360.

**Grundmann**, Fr., Sind die englischen Steinkohlen besser als die schlesischen? Breslau 1864, 38. 2. Aufl. Beuthen O/S. 1872, 37.

**Fleck**, H., Untersuchung ober-schlesischer Steinkohlen.

Dingler's Polytechn. Journ. 195. 1870, 430.

**Nöggerath**, E., Untersuchungen über die Heizkraft der Steinkohlen des Niederschles. Reviere, ausgeführt auf Veranlassung des Vereins für die bergbaulichen Interessen Niederschlesiens in den Jahren 1878—1880. Mit 2 Tafeln. Waldenburg 1881, 35. 4<sup>o</sup>.

**Osann**, Bernh., Der hohe Koksverbrauch in den ober-schles. Hochöfen.

Zeitschr. d. ober-schles. Berg- u. Hüttenm. Ver. XXVII. 1888, 382—387.

**Bernhardi**, Fr., Die Beschaffenheit der ober-schles. Steinkohlen.

Zeitschr. d. ober-schles. Berg- u. Hüttenm. Ver. XXIX. 1890, 1—5.

**Voltz**, H., Über das Gewicht pro Kubikmeter der ober-schles. Steinkohlen, wie sie auf der Hauptbahn zur Versendung gelangen, sowie über die Folgerungen hieraus für den notwendigen Rauminhalt der Eisenbahnwagen.

Zeitschr. d. ober-schles. Berg- u. Hüttenm. Ver. XXXI. 1892, 464—472. Vgl. XIX. 1880, 171.

**Nachrichten** über Ausbreitung und Förderungsmenge des Steinkohlenbergbaus in Schlesien.

Prov.-Bl. 13. 1791, 354—355. 15. 1792, 339—340. 16. 1792, 116. 408. 415. 19. 1794, 467. 24. 1796, 23—41.

**Förderung** und Absatz von Steinkohle in Schlesien 1855—1878.

Zeitschr. Preuss. Stat. Bur. 1879, XLIV.

**Preisig**, Ed., Montanistische Reiseskizzen aus den Steinkohlenrevieren von Niederschlesien und Schatzlar, Oberschlesien und Ostrau.

Ost. Zeitschr. f. Berg- u. Hüttenw. XXV. 1877, 269—270. 282—284. 289—292.

**Göppert**, H. R., Oberschlesiens Zukunft hinsichtlich der Steinkohlen-Formation.

44. Jahresber. Schles. Ges. 1866, 52—55. Prov.-Bl. N. F. VI. 1867, 203—210.



**Meitzen, Volkmar**, Der Abbau der mächtigen Steinkohlenflöze in Oberschlesien und im Kgr. Polen.

Zeitschr. f. Berg- u. Hüttenw. V. 1858, 114—134. Mit Taf. VI. VII.

**Küntzel, M.**, Beitrag zur Identificirung der Flöze zwischen Königshütte und Zabrze.

Zeitschr. d. oberschles. Berg- u. Hüttenm. Vereins. XXVI. 1887, 73. 74. Mit 1 Tafel Profile.

**Bernhardi, Fr.**, Über die Veränderung der Mächtigkeit der die mächtigen Flöze enthaltenden Gebirgsschichten der oberschlesischen Steinkohlenformation.

Zeitschr. d. oberschles. Berg- u. Hüttenm. Ver. XXVII. 1888, 35—37.

— —, Das Profil durch die östl. Partie des Oberschlesischen Steinkohlengebirges.

Zeitschr. d. Oberschles. Berg- u. Hüttenm. Vereins. 1889, 474.

**Gaebler, C.**, Welchen Kohlenreichtum besitzt Oberschlesien im Liegenden der Sattelflöze? Mit 3 Tafeln (Lagerungsverhältnisse der Rybnik-Czernitzer Mulde. 1 : 100000 und Profile).

Zeitschr. d. oberschles. Berg- u. Hüttenm. Vereins. XXX. 1891, 1—3.

— —, Über Schichten-Verjüngung im Oberschlesischen Steinkohlengebirge. Kattowitz 1893, 46. Mit 1 Tafel.

**Bernhardi, Fr.**, Zur Frage der Schichtenidentificirung im Oberschlesischen und Mährisch-Ostrauer Kohlenreviere.

Zeitschr. d. oberschles. Berg- u. Hüttenm. Ver. XXX. 1891, 111—118. 429/30. Mit Tafeln (1. Hauptprofil der Ostrau-Karwiner Mulde von Dobrownik über Hruschau, Poln.-Ostrau bis Karwin. Grundriss der Flötzablagerung des Ostrau-Karwiner Reviers. 2. Profil zwischen Bohrlöchern der Emiliensruh- und Loslau-Grube, 1 : 10000. 3. Flötzlagerung der Rybnik-Czernitzer Mulde, 1 : 100 000. (Gegen Gaebler.)

**Ebert**, Die Lagerungs-Verhältnisse der oberschles. Steinkohlenformation.

Zeitschr. d. D. Geol. Ges. Wieder abgedr. Zeitschr. d. oberschles. Berg- u. Hüttenm. Ver. XXX. 1891, 354—356, 437—438.

**Matthias, E.**, Ein weiterer Beitrag zur Klärung der Lagerungs- und Altersverhältnisse der Flöze in der Österreichisch-Oberschlesisch-Russischen Steinkohlenmulde.

Zeitschr. d. oberschles. Berg- u. Hüttenm. Ver. XXX. 1891, 271—282. Mit 10 Skizzen im Text und einer Übersichtskarte des Steinkohlenbeckens.

**Dos**, Über die Lagerung der Steinkohlenflöze in der Gegend von Brzezinka bei Myslowitz. Mit 2 Tafeln: einem Situationsriss und Profilen (1 : 10000).

Zeitschr. d. oberschles. Berg- u. Hüttenm. Ver. XXXII. 1893, 323—331.

**Starcke, P.**, Beurteilung der in Oberschlesien auf den mächtigen Flötzen zwischen Zabrze und Myslowitz angewendeten Abbaumethoden.

Zeitschr. f. Berg- u. Hüttenw. 31. 1883, 33—53.

**Eingabe** des oberschles. Berg- u. Hüttenm. Vereins an den Herrn Minister für Handel und Gewerbe betr. die Kohlenverluste, welche Oberschlesien durch Stehen-Lassen-Müssen von Sicherheitspeilern erleidet.

Zeitschr. des Ver. XXXIII. 1894, 187—190. Beigefügt ist ein Gutachten des Kgl. Oberbergamts.

**v. Webern, Karl**, Montanistische Reiseskizzen.

Berg- u. Hüttenm. Jahrb. XXV. Wien 1877, 363—404. 364—371. Oberschlesien. (Kohlenbergbau um Rosdzin und Schoppinitz.)

**Rücker, Anton**, Der Abbau der mächtigen Kohlenflöze auf Luisenglück- und Guter Traugott-Grube in Preuss. Schlesien.

Österr. Zeitschr. f. Berg- u. Hüttenw. XIII. 1865, 10. Zeitschr. d. oberschles. Berg- u. Hüttenm. Ver. IV. 1865, 20—24.

**Mikolajczak**, Abbau des mächtigen Reden-Flötzes mit Bergeversatz auf den Gruben der französisch-italienischen Gesellschaft in Russ. Dombrowa (nach Grabinski).

Zeitschr. d. oberschles. Berg- u. Hüttenm. Ver. XXVII. 1888, 377—380. Mit 10 Skizzen.

**Notzny**, Abbau des vereinigten Reden-Pochhammerflötzes im Ostfelde der staatl. Königin Luise-Grube bei Zabrze.

Zeitschr. f. Berg-, Hütten- u. Salinen-Wesen. XXXVIII. 1890, 296—301.

**Den Theilnehmern** am V. Allg. Deutschen Bergmannstage zu Breslau 1892 gewidmet von der Bergwerks-Gesellschaft Georg von Giesche's Erben. Kattowitz 1892, 216. Zugehörig 3 Blatt Zeichnungen und 3 Blatt Profile.

Inhalt: 1. Die Entwicklung der Wasserlösung auf den oberschles. und galiz. Bergwerken der Bergwerks-Ges. Georg von Giesche's Erben, 1—66. Die Tiefbauschächte der cons. Cleophas-Grube bei Zabrze, 67—164. Zusammenstellung der auf den Gruben der Gesellschaft eingebauten Wasserhaltungsmaschinen, 186—178. Vergleich der Förderungen mit den gehobenen Wassermengen, 179 bis 188. Die Beschaffenheit der oberschles. Kohlen, 189—216.

**Braetsch**, Die Kettenförderung mit elektr. Kraft-Übertragung auf der Grube „Consol. Paulus und Hohenzollern“ bei Beuthen O/S.

Zeitschr. f. Berg-, Hütten- u. Salinenwesen. XXXVII. 1889, 379—385..

**Fiobig**, Der Grubenbrand auf der Steinkohlengrube Fanny-Chassée bei Laurahütte.

Zeitschr. f. Berg-, Hütten- u. Salinenwesen. XXXVIII. 1890, 291—295.

**v. Pannowitz**, Über die Ableitung der brandigen Wetter auf der Königsgrube, nebst allgemeinen Bemerkungen über die Grubenbrände in Oberschlesien.

Archiv f. Min. VIII. Berlin 1835, 137—153.

**Mayer, Joh.**, Wassereinbruch auf tertiärem Gebirge in die Steinkohlenbergbaue der K. Ferd.-Nordbahn in Polnisch-Ostrau.

Österr. Zeitschr. für Berg- u. Hüttenw. XXIV. 1876, 144—146. 156—157. Mit Karte.

**Grundmann**, Untersuchung des Wassers aus dem tiefen Bohrloche der Königsgrube zu Königshütte.

Zeitschr. des oberschles. Berg- u. Hüttenm. Ver. I. 1862, 141/2. 155/7.

**Berathung** über event. Einschränkung der Kohlenförderung in Oberschlesien.

Zeitschr. d. oberschles. Berg- u. Hüttenm. Vereins. XIX. 1880, 37—41.

**Frantz, Ad.**, Das Kohlen-Absatzgebiet Oberschlesiens und dessen Erweiterung.

Zeitschr. d. oberschles. Berg- u. Hüttenm. Ver.. XIV. 1875, 222. 228. 232. 237. 243. 256. 262. XV. 1876, 1.

— —, Deutschlands, namentlich Oberschlesiens Steinkohle in Concurrenz mit der englischen, besonders auch als Exportartikel. Eine nationalpolitisch-wirtschaftliche Untersuchung. Beuthen 1876, 51.

**Serlo**, Denkschrift, den überseeischen Export schlesischer Steinkohlen betreffend.

Abgedr. Zeitschr. des oberschles. Berg- u. Hüttenm. Vereins. XVI. 1877, 137 bis 139. Fol.

**Steinkohlen-Verkehr**, Die Entwicklung des, auf der oberschles. Eisenbahn. 1853—1877.

Zeitschr. Preuss. Stat. Bur. 1878, XXXI.

- Schütze, A.**, Geognostisch-bergmännische Beschreibung der beiden Waldenburger Berg-Reviere nebst 3 Beilagen: eine geogn. Karte der Umgegend von Waldenburg (1 : 100000), eine Grubenfelderkarte (1 : 75000), und ein Profil durch das niederschlesisch-böhmische Steinkohlenbecken (1 : 50000, Höhen 1 : 25000). Den Theilnehmern am V. Allg. Deutschen Bergmannstage gewidmet von der Niederschles. Steinkohlen-Bergbauhilfskasse zu Waldenburg 1892, 40. 4°.
- v. Festenberg-Packisch, H.**, Entwicklung, Lage und Zukunft des Niederschlesischen Steinkohlenbergbaus. Technisch, statistisch und volkswirtschaftlich beleuchtet und mit Bewilligung und Unterstützung Seitens des Vereins für die bergbaul. Interessen Niederschlesiens. Herausgeg. Breslau 1886, 88. 4°. Mit 2 Karten. 2. Aufl. Waldenburg 1892, 120. Ohne Karten.
- Plümcke**, Über die bisherigen Fortschritte des Steinkohlenbergbaus im Fürstent. Schweidnitz.  
Prov.-Bl. 13. 1791, 520—534. Bergmänn. Journal. V. Jahrg. 1. Bd. Freyburg 1792, 48—85.
- Thiel, J. S.**, Der Steinkohlenbergbau im Fürstentum Schweidnitz.  
Prov.-Bl. 66. 1817, 109—119. 219—228. 325—341. 440—454. 67. 1818, 212—237. 398—418. 501—524. 68. 30—56. 207—230. 299—338. 509—535. 69. 1819, 99—137. 217—250. 70. 196—226. 391—413. 488—512.
- v. Kummer**, Über die Grundsätze, nach denen der finanzielle Erfolg bergmännischer Unternehmungen zu beurteilen ist; speziell auf den niederschles. Steinkohlenbergbau angewendet.  
Karsten's Archiv f. Min. VIII. 1885, 154—184.
- Althans, Rich.**, Riegelbildungen im Waldenburger Steinkohlengebirge. Festschrift zum V. Allg. Deutschen Bergmannstag in Breslau 1892. Berlin, 21.  
S.-A. aus Jahrb. der Kgl. Geolog. Landesanstalt. XII (für 1891). Berlin 1892.
- Erdmenger**, Die Fuchsgrube bei Waldenburg und Geschichte eines Grubenbrandes auf zwei Flötzen jener Grube.  
Karsten's Archiv f. Min. IV. 1832, 218—252.
- Gusinde, A.**, Beitrag zur Geschichte des Kohlenbergwerks „Glückhilf“ zu Hermsdorf.  
Prov.-Bl. N. F. XI. 1872, 134—147. 184—187.
- Erdmenger**, Über die schlagenden Grubenwetter auf der Neuen Heinrich-Grube bei Waldenburg.  
Archiv f. Min. V. Berlin 1832, 208—219.
- Thiel**, Die unterirdische Schiffahrt bei Weissstein.  
Prov.-Bl. 23. 1796, 101—118. 276—289.
- Stolz, Friedr.**, Die neue Förder- und Verlade-Einrichtung auf den G. von Kramsta'schen Gruben bei Konradsthal N/S.  
Zeitschr. f. Berg-, Hütten- u. Salinenwesen. XXXIX. 1891, 75—85.

## 2. Braunkohle.

- v. Rosenberg-Lipinsky**, Die Verbreitung der Braunkohlenformation im n. Theile der Prov. Schlesien.  
Jahrb. Geol. Landesanstalt f. 1891. Berlin 1892, 162—225. Mit 2 Tafeln.
- F. W.**, Das neueste grosse Braunkohlenlager in Schlesien (Laasan).  
Carlo's Allg. Schles. Monatsschr. 1844, 35—37. Vgl. Übers. d. Arb. Schles. Ges. 1844, 224—227.
- Rimann**, Das Braunkohlen-Bergwerk zu Schmarker bei Stroppen.  
Prov.-Bl. 123. 1846, 52—54.

**Weimann, C. G.**, Ueber den Braunkohlenbau bei Grünberg.

Uebers. der Arb. Schles. Ges. 1841, 72—75. Chemische Zusammensetzung der Braunkohle, 75—80. Vgl. 1843, 112—114.

**Göppert, R. H.**, Über einen grossen, im Braunkohlenlager in Laasan entdeckten Stamm, mit Rücksicht auf die Benutzung der Braunkohle überhaupt.

Übers. der Arb. Schles. Ges. I. 1849, 34—36.

### 3. Torf.

**Bericht** über die Torfgräberei im Fürstenth. Breslau.

Schles. ökon. Samml. 1775, 4. 25. 15. 33.

## c. Nutzbare Gesteine und Erden.

**Gürich**, Die nutzbaren Gesteine Schlesiens.

Schles. Gewerbeblatt. 1894, 36—37. Ref. Zeitschr. f. prakt. Geol. II, 214.

**Stein-Industrie**, Die, Schlesiens.

Festschr. zur XXIX. Hauptvers. Deutscher Ingen. Breslau 1888, 53—60.

**Rimann**, Nachrichten von den in Schlesien vorhandenen Bruchstein-Arten und Steinbrüchen.

Journ. f. Bauk. V. 1832, 105—119.

**Koch, H.**, Die natürlichen Bausteine der Prov. Schlesien.

Centr.-Bl. f. Bauverw. VIII. 1888, 193—195. 210. (Dazu 224. 283. 300.) Vgl. II. 1882, 317.

**Lüttwitz**, Die Granit-Steinbrüche am Zobtenberge.

Prov.-Bl. 95. 1832, 386—398.

**Assmann, G.**, Die Granitbrüche in Ober-Streit bei Striegau.

Z. f. Bauw. XV. Berlin 1865, 251.

**Kosmann, Bhd.**, Die Gesteine der schlesischen Marmorindustrie.

[Die Marmorarten des Deutschen Reiches. Berlin 1888, 28—38. 4<sup>o</sup>.]

— —, Die neuen Marmorbrüche von Rothenzschau und Wüsteröhrsdorf bei Landeshut.

Sitzungsber. des Vereins für Gewerbfl. 1892, 253. Wanderer im Riesengeb. 1892, 145.

**Thebesius, D.**, Über einen neu entdeckten Marmorbruch zwischen Tiefhartmannsdorf und Berbisdorf.

Schles. Prov.-Bl. 10. 1789, 60—62.

**Marmorbrüche bei Kauffung.**

Janersch. Wochenbl. 1812, 18. 19.

**Scholtz, F. S.**, Proben von schlesischem Marmor und deren Fundorte.

Uebers. der Arb. Schles. Ges. 1847, 53. 54.

**Tomel, A.**, Die Kalk- und Cement-Industrie Schlesiens.

Festschrift zur XXIX. Hauptversammlung Deutscher Ingenieure. Breslau 1888, 61—67.

**Günther, J. Chr.**, Ueber einen Versuch des Kupferstecher Endler, mit Krummendorfer Marmor Notenabdrücke zu verfertigen.

Verh. Schles. Ges. Bd. 1, Heft I. 1806, LXXXII.

**Rhode**, Ueber lithographische Versuche mit schles. Kalkplatten.

Corr.-Bl. Schles. Ges. Jahrg. 2, Heft I. 1811, 54.

**Göppert, R. H.**, Über Kalksteinplatten von Ottmuth, die sich zu lithograph. Arbeiten eignen dürften.

Übers. der Arb. Schles. Ges. 1833, 63.

**Schieferdach**, Das erste im Löwenberger Kreise aus dem Dachschieferbruch zu Goldentraum.

Fama der Sudeten. 1821, No. 25.

- Wollenhaupt**, Über den Schiefer als Dachdeckungsmaterial. Ein Beytrag zur vaterländischen Kultur.  
Prov.-Bl. 74. 1821, 318—328.
- Hoffmann, Mart.**, Die sämtlichen Gyps-, Kalk- und Sandsteinbrüche und Steinkohlengruben der reichsgräfl. v. Nostiz-Rieneck'schen Herrschaften Neuland, Kesselsdorf, Seifersdorf, Kunzendorf und Wenig-Rackwitz in merkantiler, ökonomischer u. chemischer Hinsicht. Bunzlau 1832, 64. Mit 5 Ansichten.
- Sandstein** von Neuland.  
Prov.-Bl. 69. 1819, 441.
- Steinen**, Von den edlen, die um Bunzlau gefunden werden.  
Bunzl. Monatsschr. II. 1775, 112—116. 144—150.
- Vogel, Joh. Georg**, Von dem auf dem Alaunwerke zu Muskau gefertigten Glaubersalze.  
Laus. Monatsschr. 1794. II, 22—30. 74—77.
- , Das Muskauer Alaunwerk.  
N. Laus. Monatsschr. 1804. I. 84—96.
- Mihes**, Beytrag zur Geschichte der schlesischen Siegelerden.  
Bergmänn. Journ. III. Jahrg., II. Bd. 1790, 265—281.

## E. Industrie.

### 1. Allgemeines.

- Urkunden**, Schlesische, zur Geschichte des Gewerberechts, bes. des Innungswesens (vor 1400). Herausgeg. von G. Korn. (Cod. Dipl. Sil. VIII.) Breslau 1867, 138. 4°.
- Engel, E.**, Die gewerbliche Dichtigkeit der Staaten des Deutschen Reiches, sowie der Provinzen, Bezirke und Kreise des preuss. Staates nach der Gewerbezahl vom 1. Dez. 1875.  
Zeitschr. Preuss. Stat. Bur. 1878, 329—342.
- Gewerbebetriebe**, Die, im preuss. Staate nach der Aufnahme vom 5. Juni 1882. I. Theil; Übersichten für den Staat, die Provinzen, Bezirke und Grossstädte. II. Theil; Übersicht für die einzelnen Kreise.  
Preuss. Stat. Heft 83. Gleichen Inhalts sind Heft 40. 41. (Zählung vom 1. Dez. 1875.)
- Gewerbestatistik** nach der allgemeinen Berufszählung vom 5. Juni 1882. Statistik des Deutschen Reiches. N. F. Bd. 6 u. 7. Berlin 1886. 4°.  
[Inhalt: Bd. 6, I. Gewerbestatistik des Reichs. Einleitung, 124. System. Verzeichniss der Gewerbe, 78. Nachweisungen für die kleineren Verwaltungsbezirke, 193. 16 kartogr. Darstellungen über den Anteil der in den einzelnen Gewerben thätigen Personen an der Bevölkerung der einzelnen Kreise (Eisengewinnung und -Bereitung; Ziegelei; Töpferei; Fayence- und Porzellan-Industrie; Glasindustrie; Uhrmacherei; Chem. Industrie; Spinnerei; Weberei; Strickerei; Wirkerei und Posamentenfabrikation; Bleicherei und Färberei; Papierfabrikation; Lederfabrikation; Korbmacherei; Getreidemüllerei; Rübenzuckerfabrikation und Zuckerraffinerie; Brauerei; Tabakfabrikation; Schuhmacherei.) Bd. 6, II. Gewerbestatistik der Grossstädte, 407. Bd. 7. Gewerbestatistik der Staaten und grösseren Verwaltungsbezirke. I. Abschn. Anzahl und Personal der Gewerbebetriebe, 857. II. Abschn. Betriebsumfang, Motorenbenutzung, Hausindustrie und Besitzverhältnisse der Gewerbebetriebe mit Mitinhabern, Gehilfen oder Motoren, 829.]
- Dampfkessel und Dampfmaschinen** im Preuss. Staate.  
Preuss. Statistik. Heft 53. (1877/8.)
- Dampfässer**, Die, im preuss. Staate.  
Preuss. Statistik. 122. 1892 (1889/91).

**Jahresberichte** der Fabrikinspektoren [vom 4. Bande ab: Mittheilungen aus den Jahresberichten der mit Beaufsichtigung der Fabriken betrauten Beamten.] I 1877 (für 1876) bis XV 1891 (für 1890). Berlin, Kortkampf.

Bis Band IX sind die Mittheilungen nach Provinzen gesondert, später sachlich gegliedert.

**Übersicht**, Vergleichende, des Ganges der Industrie, des Handels und Verkehrs im preuss. Staate 1859—1864. 1866. 1867. 1868.

Preuss. Statistik. Heft 1. 2<sup>e</sup> 3. 4. 8. 9. 20. 22.

**Berichte** über die Schlesischen Gewerbetage, herausgeg. vom Ausschuss des Schles. Central-Gewerbe-Vereins Breslau. Seit 1862. Breslau 1863 ff.

**Gewerbe-Blatt**, Breslauer. Bd. I—XXXVII. Breslau 1854—1891.

**Gewerbeblatt**, Schlesisches, Organ des Breslauer und des Schlesischen Central-Gewerbe-Vereins. XXXVIII—XL. Breslau 1892—1894. 4<sup>o</sup>.

**Verhandlungen** der Schlesischen Handwerkertage. Breslau 1, 1881, 54.

**Verzeichniss** der vornehmsten Fabriken, die in Schlesien befindlich sind. Buznl. Monatsschr. 1777, 145.

**Zustand** der Fabriken in Schlesien.

Prov.-Bl. 12. 1790, 542—555. 15. 1792, 140—143. 16. 1792, 320—323. 18. 1793, 410—413.

**Sohück**, K. E., Gewerbliche Verhältnisse in Schlesien.

Prov.-Bl. 118. 1843, 309—322.

**Katalog**, Amtlicher, der Schlesischen Industrie - Ausstellung. Breslau 1852, 70.

**Katalog**, Amtlicher, der zweiten Schlesischen Industrie-Ausstellung 1857. Breslau 1857, 48.

**Führer** durch die Schlesische Gewerbe- und Industrie-Ausstellung in Breslau 1881. Mit einem Plane der Stadt und der Ausstellung und einem kurzen Wegweiser durch Breslau. Breslau 1881, 31.

**Festschrift** zur Feier der 29. Hauptversammlung des Vereins Deutscher Ingenieure im August 1888 in Breslau. Darstellung der geschichtlichen, technischen und merkantilen Entwicklung der hauptsächlichsten Industriezweige Schlesiens. Breslau 1888, 274.

**Gewerbefleiss**, Der, im Reg.-Bez. Oppeln nach der Gewerbezahlung vom 1. Dez. 1875.

Zeitschr. Preuss. Stat. Bur. 1877, XXII.

**Lange**, Gust., Die Hausindustrie Schlesiens.

Die Deutsche Hausindustrie. Berichte, veröffentl. vom Ver. f. Socialpol. IV. (Schriften des Vereins für Socialpol. XLII.) Leipzig 1890, 51—161. Auszug daraus von Bracht, Wanderer im Riesengeb. 1893, 183—185.

**Übersicht** des Handels und der Fabriken in der Stadt Reichenbach und dem dazu gehörigen Kreise.

Prov.-Bl. 18. 1793, 22—26. 19. 1774, 573—575.

**Ebers**, J. J. H., Über Gewerbe und Gewerbefreiheit in Breslau. Breslau 1825, 66.

**Burkert**, Jos., Das gewerbliche Leben im Riesengebirge ehemals und heute. Riesengeb. in Wort und Bild. VIII. 1888, 12—19. 47—51. 80—83. 116—119.

IX. 1889, 13—18. Vgl. auch Bericht über eine technolog. Reise, oben S. 216.

**Pescheck**, Geschichte der Industrie und des Handels in der Ober-Lausitz. Preisschrift.

N. Laus. Mag. XXVII. 1850, 169—207. XXVIII. 1851, 1—61. XXIX. 1852, 1—65. 119—154. 201—239.

## 2. Wirthschaftliche Lage der gewerblichen Arbeiter.

- Frief, Alfred**, Die wirthschaftliche Lage der Fabrikarbeiter in Schlesien und die zum Besten derselben bestehenden Einrichtungen. Breslau 1876, 212. 4<sup>o</sup>.
- Ebers, Joh. Jak. Heinr.**, Über Gewerbe und Gewerbefreiheit in Breslau. Breslau 1825. XII, 63.
- v. Ysselstein, M.**, Übersicht der bei den versch. Innungen der Stadt Breslau den Gesellen gewährten Lohnsätze.  
Lokalstatistik der Stadt Breslau. 1866, 298—301.
- Ermittelungen über die Lohnverhältnisse in Breslau.**  
Breslauer Statistik. X. 1887, 225—272.
- Wohnungs- und Miethsverhältnisse in Breslau und einigen anderen Grossstädten.**  
Zeitschr. Preuss. Stat. Bur. 1886, XII.
- Jacobi, L.**, Die Arbeitslöhne in Niederschlesien.  
Zeitschr. Preuss. Stat. Bur. 1868, 326—351. Nachträge dazu: Prov.-Bl. N. F. VIII. 1869, 148—151. Arbeiterfreund. XIII. Berlin 1875, 487.
- Kimbel, Martin**, Böse Zustände im Gewerbe Ende des 19. Jahrhunderts. Breslau 1894, 115.

## 3. Einzelne Zweige industrieller Thätigkeit.

### a. Landwirthschaftliche Industrie.

- Friedländer**, Schlesiens Landwirthschaftlich-technische Gewerbe.  
Ein Culturbild der Prov. Schlesien, 408—445.
- Gewerbe**, Die Landwirthschaftlichen, in Schlesien. Mühlen-Industrie (Iwand). Stärke-, Syrup-, Stärkezucker- und Dextrin-Fabrikation, Molkereiwesen, Bierbrauerei (W.). Spiritusfabrikation. Zucker-Industrie.  
Festschr. zur XXIX. Hauptversammlung Deutscher Ingenieure. Breslau 1888, 205—226.
- Mühl-Ordnung**, Fürstl. Briegische. 1630, 28. 1659, 1. Fol.
- Achard, Franz Carl**, Über die Fortschritte der Runkelrübenzuckerfabrikation in Schlesien.  
Prov.-Bl. 1799, 29, 164 f. 40. 1804, 237—250. 309—354. 511—538.
- —, Nachricht über die Runkelrübenzuckerfabrikation zu Kunern. Breslau 1805, 56.
- —, Über den Einfluss der Runkelrübenzuckerfabrikation auf die Ökonomie, bes. in Bezug auf die Industrie Schlesiens. Glogau 1805, 152.
- v. Kopyy, Baron**, Die Runkelrüben-Zuckerfabrikation. Breslau 1810.
- Stammer, K.**, Taschenbuch für Zuckerfabrikation und Spiritusbrennerei. Breslau 1864, XVI + 304.
- Jahresbericht** über die Untersuchungen und Fortschritte auf dem Gesamtgebiete der Zuckerfabrikation. Herausgeg. von E. Scheibler und Th. Stammer. Breslau, I, 1864 bis XI, 1872.
- Rübenzucker**, seine Production, Besteuerung, Ein- und Ausfuhr im deutschen Zollgebiet.  
Regelmässige Berichte in den Monatsheften, seit 1892 in den Vierteljahrschriften zur Statistik des Deutschen Reiches.
- Brau-Urbar**, Über den in Schlesien. Breslau 1807, 112.
- v. Lüttwitz**, Über die schlesische Bierbrauerei.  
Prov.-Bl. 50. 1809, 193—202. Vgl. 26, 1797, 20—34. 36, 1802, 49—57. 38, 1803, 221—248. 298—302.

**Brantweinbrenner**, Der, Organ der Schlesischen Brennerei-Verwalter.  
Bunzlau I, 1881 bis XII, 1892/3. 4°.

**Brantwein-Brennerei** und -Besteuerung.

Regelmässige statistische Berichte in den Monatsheften, seit 1892 in den Vierteljahrshäften zur Statistik des Deutschen Reiches.

**Brautwein**, Brautweinbrenner und Destillatoren in Breslau.  
Prov.-Bl. 30. 1799, 391—405.

### b. Holz- und Papier-Industrie.

**Langer**, A., Holz- und Holzwaren-Industrie mit Maschinenbetrieb in Schlesien.

Festschr. zur XXIX. Hauptversammlung Deutscher Ingenieure. Breslau 1888, 199—204.

**Reuther**, Oscar, Holzstoffsyndicate.

Über wirtsch. Kartelle. Schrift des Vereins für Socialpol. LX, 165—178.  
Berührt auch Schlesien.

**Oppler**, Ueber die am Annaberge in Oberschlesien betriebene Korbflechter-Industrie und ein Verfahren, schwer keimende Samen bald zum Keimen zu bringen.

52. Jahresber. Schles. Ges. 1874, 224—225.

**Krieg**, O., Die Papierfabrikation und Holzstoff-Industrie Schlesiens.

Festschr. zur XXIX. Hauptversammlung Deutscher Ingenieure. Breslau 1888, 193—198.

**Hohaus**, W., Die Papierfabrikation in der Grafschaft Glatz.

Glatzer Vierteljahrsschrift. VI. 1886/7, 222—227. 325—329.

### c. Metall- und Maschinen-Industrie.

**Kleinstüber**, A., Metall- und Maschinen-Industrie Schlesiens.

Festschr. zur XXIX. Hauptversammlung Deutscher Ingenieure. Breslau 1888, 94—102.

**G. F.**, Gründung der ersten Wanduhrenfabrikation in Schlesien.

Prov.-Bl. N. F. VI. 1867, 211—212.

**Feistel**, A., Untersuchung der Uhrenfabrikation von Lähn.

Archiv für Landes- u. d. Preuss. Mon. VI. 1859, 320—335.

**Eppner**, Alb., Die Entstehung der Taschenuhrenfabrikation zu Lähn. Berlin 1854, 20. Dasselbe von Ed. Eppner sen. Breslau 1886.

**Nähnadel-Fabrik** zu Breslau.

Prov.-Bl. 5. 1787, 258—260.

### d. Chemische Industrie.

**Richters**, Die chemische Industrie Schlesiens.

Festschr. zur XXIX. Hauptversammlung Deutscher Ingenieure. Breslau 1888, 103—113.

**Güttler**, W., Rückblick auf das mehr als hundertjährige Bestehen der Pulverfabrik zu Meifritzdorf bei Reichenstein. Breslau 1869, 16.

### e. Keramische Industrie.

**Heintz**, Arnold, Die Thon-Industrie Schlesiens.

Festschr. zur XXIX. Hauptversammlung Deutscher Ingenieure. Breslau 1888, 68—82.

**Wernicke**, E., Versuch einer Geschichte der Bunzlauer Töpferei bis 1880.

Schles. Vorz. IV. 1888, 219—227.



- Börner, Imm. K. H.**, Die Bunzlauer Brauntöpferey.  
N. ökon. Nachr. II. 1781, 144—150.
- Glas-Industrie, Die, Schlesiens.**  
Festschr. zur XXIX. Hauptversammlung Deutscher Ingenieure. Breslau 1888, 88—93.
- v. Czihak, E.**, Aeltere Glashütten im schlesischen Gebirge.  
Schles. Vorz. V. 1891, 141—144.
- —, Nachträge zur Geschichte der schlesischen Glasindustrie.  
Schles. Vorz. V. 147—158.
- —, Schlesische Gläser. Eine Studie über die schles. Glasindustrie früherer Zeit nebst beschreib. Katalog der Gläser Sammlung des Museums Schles. Altertümer. Mit 53 Abb. und 6 Lichtdrucktafeln. VI + 288.
- Fechner, H.**, Die schlesische Glasindustrie unter Friedrich d. Gr. und seinen Nachfolgern bis 1806.  
Zeitschr. f. Gesch. Schles. XXVI. 1892, 74—130.
- Oelsner, J. W.**, Ueber Glasfabrikation, namentlich in Schlesien, und dessen Handel mit Glaswaaren. (Resumé.)  
Uebers. der Arb. Schles. Ges. 1838, 178.
- Lange, G.**, Die Glasindustrie im Hirschberger Thale. Ein Beitrag zur Wirthschaftsgeschichte Schlesiens. Inaug.-Diss. Leipzig 1889, 145.  
[Staats- und socialwissensch. Forschungen. Herausgeg. von Gust. Schmoller. Bd. IX, Heft 2, 145. Ein Auszug daraus: 67. Jahresber. Schles. Ges. 1889, 219—222.]
- Jacobi, Die Gräfl. Schaffgottsch'sche Josephinenhütte.**  
Prov.-Bl. N. F. V. 1866, 648—652. 709—712.

## f. Textil-Industrie.

- Francke, L.**, Die neueste Entwicklung der Textilindustrie in Deutschland. Nach den Jahresberichten der Handelskammern.  
Zeitschr. Preuss. Stat. Bur. 1885, 177—206.
- Schneider, Rud.**, Die Entwicklung der Leinen-Industrie in Schlesien.  
Festschr. zur XXIX. Hauptversammlung Deutscher Ingenieure. Breslau 1888, 114—175.
- D(onat), Th.**, Die Grundlagen der deutschen und im besonderen der schles. Leinen-Industrie.  
Wanderer im Rieseng. I. 1883. 18, 1—3. 19, 1—3. 20, 3—6. 22, 1—4.
- Zimmermann, Alfred**, Blüte und Verfall des Leinengewerbes in Schlesien. Gewerbe- und Handelspolitik dreier Jahrhunderte. Breslau 1885, 474.
- Burkert, Josef**, Aufschwung, Blüte und Verfall des Leinenhandels. (Dritter Theil der Arbeit: Handel und Verkehr im Riesengebirge.)  
Riesengebirge in Wort und Bild. XI. 1891, 20—30.
- Klose, W.**, Garnhandel im schles. Gebirge.  
Wanderer im Riesengeb. VI. 1891, 79—82. 95—97.
- K.**, Berühmtheit der schles. Leinwand bereits zu Luther's Zeit.  
Prov.-Bl. N. F. IV. 1865, 37—42.
- Böhmer, S. Fr.**, Dissertatio de indole ac praestantia commercii in montanis regionibus cum linteis et filis e lino tractis. Francofurti 1754. 4<sup>o</sup>.
- Wander, K. F. W.**, Der gesetzliche Zustand der Linnen-Industrie Schlesiens vor der preussischen Besitznahme.  
Prov.-Bl. 125. 1847, 514—524. 612—624.
- Brentano, L.**, Über den grundherrlichen Charakter des hausindustriellen Leinengewerbes in Schlesien.  
Zeitschr. f. Social- und Wirtschaftsgesch. I. 1893, 318—340.

- Grünhagen, C.**, Über den angeblich grundherrlichen Charakter des hausindustriellen Leinengewerbes in Schlesien.  
Zeitschr. f. Social- und Wirtschaftsgeschichte II. 1894, 241—261. Vgl. auch 71. Jahresber. Schles. Ges. 1893. III, 21—23.
- Brentano, L.**, Über den Einfluss der Grundherrlichkeit und Friedrichs des Grossen auf das Schlesische Leinengewerbe.  
Zeitschr. f. Social- und Wirtschaftsgesch. II. 1894, 295—376.
- Leinwandhandel**, Wie könnte der, in Schlesien blühender und einträglicher gemacht werden?  
Okon. Nachr. V. 1777, 233—240.
- Nachtheil**, Über den, welchen der Gebrauch der baumwollenen Zeuge den einheimischen Woll- und Leinwand-Manufacturen, insonderheit den Schlesiens verursacht. Berlin 1785, 40.
- Hasenclever, Peter**, Über die jetzige Lage der schlesischen Leinwandhandlung.  
Prov.-Bl. 5. 1787, 214—236.
- Privilegium** über den Alleinhandel mit Schleiern für die Stadt Hirschberg. 1636.  
Prov.-Bl. 8. 1788, 254—259.
- Thebesius, D.**, Über den Ursprung der Hirschbergischen Schleier-Fabrik.  
Prov.-Bl. 10. 1789, 97—103. Vgl. 1785, 75, 261.
- Leinen-Commerz** in Waldenburg.  
Prov.-Bl. 18. 1793, 102—112.
- Grünhagen, C.**, Der Anlass des Landeshuter Webertumultes am 28. März 1793.  
Zeitschr. d. Ver. f. Gesch. u. Alterth. Schlesiens XXVII. 1893, 291—309.
- Einführung**, Ist die, der Baumwollspinnmaschinen für die Industrie in Schlesien vorteilhaft.  
Prov.-Bl. 22. 1795, 11—36.
- Leinwand-Manufactur**, Über die Schlesische.  
Prov.-Bl. 29. 1799, 525—548.
- Nachweis**, wieviel leinene Waaren von 1748/9 bis 1789/90 in Schlesien ausser Landes versandt worden.  
Prov.-Bl. 31. 1800, 9—12.
- Wichtigkeit**, Über die, der Production des Flachses, der Garne, Leinwände und ihres Verkehrs in Schlesien. Berlin, Dieterici, 1806, 54.
- Gesichtspunkt**, Welches ist der, aus dem man Schlesien überhaupt, besonders aber in Rücksicht seiner Leinwand- und Tuchfabriken betrachten muss? Breslau 1807, 35.
- Geier**, Über den schlesischen Leinwand-Handel.  
Prov.-Bl. 68. 1818, 115—120. 456—461. 81. 1825, 65—69. 85. 1827, 205 bis 212. 86. 1827, 3—18 (Actien-Vereine).
- v. Lüttwitz**, Über den Schlesischen Leinwandhandel.  
Prov.-Bl. 71. 1820, 215—225. 79. 1824, 14—36.
- Leinwandhandel**, Über den schlesischen und die gegenwärtige Noth der Weber. Eine wahrhafte Darstellung von dem Magistrat und der Kaufmanns-Societät in Landeshut. Breslau 1827, 31.
- Darstellung** des schlesischen Leinen-Manufactur-Wesens.  
Prov.-Bl. 86. 1827, 226—238.
- Oelsner, J. W.**, Ueber den gegenwärtigen Zustand der Leinwandfabrikation und des Leinwandhandels in Schlesien.  
Uebers. der Arb. Schles. Ges. 1833, 176—178.
- Schr, Wilh.**, Die schles. Handlungs-Compagnie zur Förderung der Fabrikation leinener Damast-Waaren.  
Prov.-Bl. 108. 1838, 481—485.
- Schück, V. E.**, Zur Geschichte der schlesischen Leinwandweberei.  
Prov.-Bl. 118. 1843, 529—537. 119. 1844, 21—28.

- Schneer, Alex.**, Über die Noth der Leinenarbeiter in Schlesien und die Mittel ihr abzuhelfen. Berlin 1844, 168.
- **Max Alex.**, Über die Noth der Leinenarbeiter in Schlesien. Berlin 1844, 168.
- H.**, Plan zur Abhilfe der Noth der armen Spinner und Weber im schles. Gebirge.  
Carlo's Allg. Schles. Monatsschr. 1844, 202—207.
- Gebel**, Über die sichersten Wege und Mittel, die grosse Noth der Elenden und Arbeitslosen zu heben. (Webernoth im Eulengebirge.)  
Carlo's Allg. Schles. Monatsschr. 1844, 195—201.
- Töpffer, Carl**, Plan zur Abhilfe der Noth der armen Weber und Spinner im schles. Gebirge.  
Carlo's Allg. Schles. Monatsschr. 1844, 207—212.
- Kries, C. G.**, Über die Verhältnisse der Spinner und Weber in Schlesien und die Thätigkeit der Vereine zu ihrer Unterstützung. Breslau 1845, 61.
- Treumund Welp** (d. i. Eduard Pelz), Über den Einfluss der Fabriken und Manufacturen in Schlesien. Erster Brief: Die Gebirgsdistricte. Leipzig 1843, 32. Zweiter Brief: Polemisches. Leipzig 1844, 62.
- Beleuchtung der Schrift**: Über den Einfluss der Fabriken und Manufacturen in Schlesien von Treum. Welp. 1. Brief: Der Gebirgsdistrict. Braunschweig 1844.
- Bergius, C. J.**, Der Weberaufstand in Langenbielau 1844. (Aktenstücke.)  
Prov.-Bl. N. F. XI. 1872, 5—11.
- Pels, Ed.** (Treumund Welp), Noch ein Wort über die deutsche Leinwandfrage. Breslau 1845, 47.
- —, Stand der Leinwand-Angelegenheit in Schlesien. Skizze.  
Prov.-Bl. 123. 1846, 19—30 (auch S.-A. 14).
- Wander, K. F. W.**, Die deutsche Leinwandfrage.  
Prov.-Bl. 123. 1846, 393—400. 487—501.
- Rüfn, Alfr.**, Die Kgl. Preuss. Seehandlung in ihrer Stellung zur Flachszucht und Leinenfabrikation der Provinz Schlesien.  
Prov.-Bl. 123. 1846, 593—610. Vgl. Kaselowsky, F., 124. 153—160.
- Alberti und Schreiber**, Die Deutsche Leinen-Industrie-Frage. Breslau 1845, 31.
- Weber und Spinner im Gebirge.**  
Prov.-Bl. 129. 1849, 415—426.
- v. Minutoli, A.**, Die Lage der Spinner und Weber im schlesischen Gebirge und die Massregeln der Preuss. Staatsregierung zur Verbesserung ihrer Lage. Unter Benutzung amtlicher Quellen zusammengestellt. Berlin 1851, VI + 126.
- Cohn, J.**, Ueber die frühere und jetzige Leinen-Industrie Schlesiens.  
31. Jahresber. Schles. Ges. 1853, 306—310.
- Dr. Lagmann** (d. i. Th. Oelsner), Verhältnisse der Weber im Schlesischen Gebirge.  
Prov.-Bl. N. F. I. 1862, 539—544.
- Weberbevölkerung**, Die Lage der W. in Schlesien.  
Zeitschr. Preuss. Stat. Bur. 1864, 126—128.
- Weberbevölkerung**, Die des Handelskammerbezirks Lauban.  
Zeitschr. Preuss. Stat. Bur. 1880, XXVI.
- Mader**, Die Textilindustrie im Hummelbezirke.  
Glatzer Vierteljahrsschr. IX. 1889/90, 193—202.

- Kauffmann, Max**, Entwicklungsgang und gegenwärtiger Stand der Baumwollen-Industrie in Schlesien.  
Festschr. zur XXIX. Hauptversammlung Deutscher Ingenieure. Breslau 1888, 176—184.
- Wollen-Gewerbe**, Das Deutsche. Organ für Wollwaarenfabrikation und Wollproduction. Redig. von H. Söderström. Grünberg I—XXVI, 1869 bis 1894.
- Förster, Aug.**, Die Wollen- und Tuch-Industrie Schlesiens.  
Festschr. zur XXIX. Hauptversammlung Deutscher Ingenieure. Breslau 1888, 185—192.
- S. G. M.**, Ueber Schlesiens Wollproduction, freien Wollhandel, Tuchfabrikation und Tuchhandel.  
Prov.-Bl. 50. 1809, 307—321. Vgl. 415—434. 52. 1810, 226—242. 63. 1816, 485—489.
- Kracker v. Schwarzenfeld**, Schlesiens Tuch- und Wolle-Manufacturen.  
Prov.-Bl. 102. 1835, 329—337.
- Streichenmanufactur**, Die, und Maschinenspinnerei zu Carlstadt bei Militsch.  
Prov.-Bl. 44. 1806, 233—237. 536—540. 46. 1807, 129—132.
- Oelsner, W.**, Über das Entstehen der Tuchweberei und der aus derselben hervorgegangenen Gewerbe, sowie über den Ursprung der Innungen und Zünfte in Schlesien.  
Übers. Arb. Schles. Ges. 1837, 164—173. 4<sup>o</sup>.
- Jacobi, L.**, Die Fabrik der Tuchmacherinnung zu Sagan.  
Zeitschr. Preuss. Stat. Bur. 1864, 205—208.
- Tuch-Manufactur Grünbergs**.  
Prov.-Bl. 1. 1785, 263 f.
- Jacobi, L.**, Das Wollengewerbe von Grünberg in Vergangenheit und Gegenwart.  
Prov.-Bl. N. F. VI. 1867, 262—282.
- Knothe, Herm.**, Geschichte des Tuchmacher-Handwerks in der Oberlausitz bis Anfang des 17. Jahrhunderts.  
N. Laus. Mag. 58. 1882, 241—380.

## F. Handel und Verkehr.

### 1. Handel.

#### a. Allgemeines.

- Markgraf**, Über Breslaus Handelsbeziehungen im Mittelalter.  
66. Jahresber. Schl. Ges. 1888, 305—307.
- Rauprich, Max**, Breslaus Handelslage am Ausgange des Mittelalters.  
Zeitschr. f. Gesch. Schles. XXVI. 1892, 1—26.
- —, Der Streit um die Breslauer Niederlage 1490—1515.  
Zeitschr. f. Gesch. Schles. XXVII. 1893, 54—116.
- Grünhagen, C.**, Schlesien am Ausgange des Mittelalters. Eine kulturhistorische Übersicht.  
Zeitschr. d. Ver. f. Gesch. Schles. XVIII. 1884, 26—67. (Beleuchtet besonders die Handelswege jener Zeit.) Nun Gesch. Schlesiens I. Gotha 1884, 171—202.
- Kern, A.**, Der „neue Grenzzoll“ in Schlesien, seine Begründung und Entwicklung 1556—1624. Inaug.-Diss. Berlin 1892, 72.
- Menzel**, Die Handelssperre Polens gegen Breslau im 16. Jahrhundert.  
Prov.-Bl. 78. 1823, 8—19.
- Grünhagen, Colmar**, Der Zustand des Handels und der Industrie Schlesiens am Ende des 17. Jahrhunderts.  
Abh. Philosoph.-histor. Abtheil. Schles. Ges. 1872/3, 1—10.

- Marperger, P. J.**, Schlesischer Kaufmann oder Beschreibung der Schlesischen Kommerzien. Breslau und Leipzig 1714, 711.
- Fehner, Herm.**, Die handelspolitischen Beziehungen Preussens zu Österreich während der provinziellen Selbständigkeit Schlesiens (1741—1806). Nach den Akten des Geh. Staatsarchivs zu Berlin und des Staatsarchivs zu Breslau mit 2 statistischen Beilagen, Verzeichniss der Kabinettsordres und Register. Berlin 1886, 577.
- —, Die handelspolitischen Beziehungen Schlesiens zu Österreich von 1740 bis zum 2. schles. Kriege.  
61. Jahresber. Schles. Ges. 1883, 392—394.
- Übersicht, Allgemeine**, des schlesischen Handels, 1747/8—1799/1800.  
Prov.-Bl. 36. 1802, 144—147; für 1802/3 39. 1804, 36—38, für 1803/4 40. 1804, 444—456. Vgl. für 1791/2 15. 1792, 41—44 17. 1793, 352.
- Cauer, Ed.**, Zur Geschichte der Breslauer Messe.  
Zeitschr. f. Gesch. Schles. V. 1863, 63—80. 222—250. Wieder abgedruckt in des Verfassers Buch: Zur Geschichte und Charakteristik Friedrichs d. Gr. Breslau 1883, 280—318.
- Aussichten**, Über die gegenwärtigen, der Breslauischen Kaufmannschaft.  
Prov.-Bl. 5. 1787, 152—161.
- Grünhagen, Colmar**, Monatsberichte des Ministers v. Hoym über den schlesischen Handel 1786—1797.  
Zeitschr. f. Gesch. Schles. XXVIII. 1894, 341—410.
- Sinapius, J. C.**, Der schlesische merkantilische Anzeiger. Eine Wochenschrift oder Nachrichten von dem Zustande des schlesischen Handlungswesens in den letzten 6 Monaten des 18. Jahrhunderts. Breslau 1800, 206.
- Gewerbs- und Handelszeitung**, Schlesische privilegierte, herausgeg. von J. C. Sinapius. Breslau I. 1802, 306 + 192 + 208 + 200. II. 1803, 404. 4<sup>o</sup>.
- Bemerkungen**, Politische, welchen Nachtheil die Wiener Bancozettel und einige Operationen des österreichischen Hauses Schlesien und insbesondere Oberschlesien gebracht haben und noch bringen. Von einem preussischen Patrioten. Münsterberg (Rieger) 1802, 20. 12<sup>o</sup>.
- (**Zimmermann, Fr. Albr.**), Nachricht vom Handel in Schlesien. Breslau 1805, 184.
- Sinapius, J. C.**, Der merkantile Wegweiser in der Hauptstadt Breslau. Breslau 1. 1802, 88.
- Breslau als Handelsstadt.**  
Prov.-Bl. 41. 1805, 129—149.
- Meisner, S. G.**, Statistische Darstellung des Breslauischen Handels im ganzen Umfange. Militsch 1807, 152. 4<sup>o</sup>.
- Lüttwitz**, Ein Entwurf zu einer Schlesisch-Südamerikanischen Compagnie.  
Prov.-Bl. 81. 1825, 462—466. 82. 50—59.
- Handel und Industrie Schlesiens, Welthandel.**  
Prov.-Bl. 88. 1828, 136—150.
- Schön, Joh.**, Über den Zollverein vorzüglich in Hinsicht auf Schlesien.  
Prov.-Bl. 99. 1834, 27—36. 140—152. 100. 319—329. Enthält statistisches Material über Schlesiens Landesökonomie und -Kultur.
- Weber**, Über den Handel von Breslau in neuester Zeit, im Vergleich gegen den in den letzten Jahren vor 1806.  
Minerva 1836 IV, 1. 1837 IV. 275.

**Jahresberichte** der Handelskammern. Beuthen O/S., Gleiwitz, Lublinitz, Pless 1860/2. Breslau seit 1850. Gleiwitz, Pless, Rybnik seit 1866. Görlitz seit 1850. Grünberg seit 1872. Hirschberg, Schönau seit 1851. Landeshut seit 1851. Lauban seit 1865. Liegnitz (Lüben, Jauer, Goldberg-Haynau) seit 1871. Reg.-Bez. Oppeln seit 1883. Reichenbach, Schweidnitz, Waldenburg seit 1850. Sagan, Sprottau seit 1879.

**Simson, Rob.**, Schlesiens handelspolitische Zukunft. Ein Wort im Handelsinteresse Deutschlands. Breslau 1869, 25.

**v. Festenberg-Packisch, H.**, Deutschlands Zoll- und Handelspolitik 1873 bis 1877. Berlin 1879, XV + 959.

**Eingabe** des Oberschles. Berg- und Hüttenm. Vereins an den Reichskanzler wegen sofortiger Wiedereinführung der Eisenzölle.

Zeitschr. des Vereins XVIII. 1879, 51—52. Vgl. 21. 22. 57. 120. XVII. 1878, 8—10.

**Erhöhung** des Roheisenzolles in Österreich.

Zeitschr. Oberschl. Berg- u. Hüttenm. Ver. XX. 1881, 140. 141. 160—162. 4<sup>o</sup>.

**Eras, Wolfgang**, Handelsplätze an der Oder.

Breslau 1885, 49. Abschnitt V in der Druckschrift: „Einrichtungen für die Binnenschiffahrt an deutschen und holländischen Handelsplätzen.“ Mit 3 kartographischen Skizzen. Verfasst im Auftrage der Breslauer Handelskammer.

**Holz**, Über die commerciellen Verhältnisse der Stadt Breslau.

69. Jahresber. Schles. Ges. 1891, III. 3—25.

**Burkert, Josef**, Handel und Verkehr im Riesengebirge in alter und neuer Zeit.

Riesengeb. in Wort und Bild. IX. 1889, 132—140. X. 1890, 1—9. 41—55. XI. 1891, 20—30.

**Eingabe** des oberchl. Berg- und Hüttenm. Vereins an den Reichstag, betreffend den deutsch-russischen Handelsvertrag.

Zeitschr. d. Ver. XXXIII. 1894, 31—35.

## b, Einzelne Handelszweige.

### 1. Erzeugnisse der Land- und Forstwirthschaft.

**Zeiten, Wohlfeilen.**

Bunzl. Mon.-Schr. VII. 1780, 334. 335.

**Verhältniss** der Getreide- und Lohnpreise seit dem 14. Jahrhundert bis zu den gegenwärtigen.

Prov.-Bl. 15. Breslau 1792, 429—440.

**Kundmann, Joh. Chrn.**, Von der theuren Zeit in Schlesien a. 1693 und der wohlfeilen a. 1694.

Heimsuchungen Gottes. 1742, 28—38.

**Schwartz**, Über den Getreidepreis 1694—1700.

Prov.-Bl. 28. 1798, 366—368.

**Getreidepreise** in Schlesien von 1747—1789. 1790—1796.

Prov.-Bl. 12. 1790, 406—412. 28. 1799, 160—162.

**Martinipreise** für die vier Hauptgetreidearten in Breslau während der Jahre 1775—1815.

Zeitschr. Preuss. Stat. Bur. 1886, 226.

**Zimmermann, Fr. Albr.**, Über den Getreidepreis in Schlesien. Breslau 1801, 126.

— —, Über den Getreide- und Holz-Preis in Schlesien. Breslau 1804, 126. (Sturm, Joh. Gfrd.), Verschiedene Merkwürdigkeiten von Breslau in Hinsicht der Getreidepreise 1804, 22.

**Theuerung** des Roggens.

Prov.-Bl. 41. 1805, 31—37.

**Lüttwitz**, Über die Getreidepreise.

Prov.-Bl. 83. 1826, 429—438. Vgl. 235—260.

**Engel**, Die Getreidepreise und die Ernteerträge und der Getreidehandel im preussischen Staate.

Zeitschr. Preuss. Stat. Bur. 1861, 249—289.

**Getreidepreise**, Bewegung der, in Preussen 1866—1876.

Zeitschr. Preuss. Stat. Bur. 1877, 194.

**Durchschnittspreise** wichtiger Nahrungsmittel in Niederschlesien in den Jahrzehnten 1848/57 und 1858/67.

Zeitschr. Preuss. Stat. Bur. 1868, 332—333.

**Schnider**, Aug., Statistische Untersuchungen über den Zusammenhang der Preise von Roggen, Roggenmehl im Gross- und Kleinhandel und Roggenbrot in vier deutschen Städten von 1881—1889. Mit 4 graphischen Darstellungen.

Zeitschr. Preuss. Stat. Bur. 1891, 179—195. 4°.

**Preise** der wichtigsten Lebensmittel für Menschen und Thiere in den bedeutendsten Marktorten der preussischen Monarchie.

Zeitschr. Preuss. Stat. Bur. zuerst 1866, 65—70 (für 1865 mit Rückblick auf Periode 1816—65), seither regelmässige Berichte, welche seit 1878 eine besondere Beilage (80 S.) der einzelnen Jahrgänge bilden.

**Mittelpreise**, Monatliche, für Weizen, Roggen, Kartoffeln in den preussischen Provinzen vom Januar 1879 bis Dezember 1880.

Zeitschr. Preuss. Stat. Bur. 1880, 422—423.

**Francke**, L., Acht Jahre deutschen Getreidehandels 1878/1885. Unter Benützung der Jahresberichte der deutschen Handelskammern und kaufmännischen Korporationen dargestellt.

Zeitschr. Preuss. Stat. Bur. 1886, 215—242.

**Az**, Über die Wollpreise und den Wollverkauf auf den Breslauer Märkten.

Prov.-Bl. 84. 1826, 539—547.

**G. K.**, Betrachtungen in Betreff des Breslauer Wollmarktes.

Prov.-Bl. 86. 1827, 36—45.

**Elaner v. Gronow**, Referat über die Reorganisation des Breslauer Wollmarktes.

**Kriebel**, A., Wollmarkts-Betrachtungen. Breslau 1869, 86.

**Handel** mit der Färberröthe zu Breslau.

Prov.-Bl. 27. 1798, 220—228.

**Meisner**, S. G., Breslau's Holzhandel.

Prov.-Bl. 41. 1805, 431—446.

## 2. Erzeugnisse der Industrie.

**Neugebauer**, Jul., Breslau's Zuckerhandel, geschichtlich und statistisch.

Prov.-Bl. N. F. III. 1864, 641—654.

**Spiritushandel**, Der, Schlesiens in Bezug auf die Preisnotirungen an der Breslauer Börse. Breslau 1871, 16.

**Gast- und Schankwirthschaften** und Kleinhandlungen mit Spirituosen im Reg.-Bez. Oppeln.

Zeitschr. Preuss. Stat. Bur. 1876, I.

Die Litteratur über Garn- und Leinenhandel oben S. 237—239 unter Textil-Industrie.

## 3. Fremde, dem Lande fehlende Erzeugnisse.

**Wuttke**, Konrad, Die Versorgung Schlesiens mit Salz während des Mittelalters.

Zeitschr. f. Gesch. Schles. XXVII. 1893, 238—290.

**v. Karwowski**, St., Das Salzprivileg des Reichsgrafen v. Oppersdorff, Majoratsherrn auf Ober-Glogau. Leobschütz (1894) 14.

**v. Karwowski**, Die Schönauer Salzfuhrn.

Zeitschr. d. Ver. f. Gesch. u. Alterth. Schles. XXIX. 1895, 261—267.

**Wuttke**, Konrad, Die Versorgung Schlesiens mit Salz 1772—1790. Nach archivalischen Quellen dargestellt. Berlin 1893, VII. 135.**Heringshandel**, Über den schlesischen.

Prov.-Bl. 46. 1807, 220—235.

**2. Verkehrswesen.****Schück**, Rob., Beiträge zur Geschichte der Verkehrsverhältnisse Schlesiens vor der preussischen Occupation.

Zeitschr. f. Gesch. Schles. XI. 1872, 359—383.

— —, Beiträge zur Geschichte des schlesischen Postwesens von 1625 bis 1740.

Zeitschr. f. Gesch. Schles. XX. 1886, 33—53.

**Woltzel**, A., Das ehemalige Postwesen Schlesiens.

Prov.-Bl. N. F. V. 1866, 85—88.

**Geschichte** des Postwesens in der Grafschaft Glatz.

Jahresber. Glatzer Geb.-Ver. VI. 1887, 41—47.

**Neugebauer**, Julius, Ueber Breslau's Post- und Botenwesen.

Prov.-Bl. N. F. XII. 1873, 548—559.

**Postverkehr**, Der, in Breslau (1842—45).

Prov.-Bl. 124. 1846, 369 f.

**Postbuch**, Breslauer. Zusammenstellung der wesentlichsten auf die Breslauer Post-, Telegraphen- und Fernsprech-Einrichtungen, sowie auf den allgemeinen Post- und Telegraphenverkehr bezüglichen Bestimmungen und Tarife. Breslau 1883, 260. 16°. Mit einem lithogr. Plane. 2. Aufl. 1890.**Kühne**, Verkehrsverhältnisse im Riesengebirge.

Wanderer im Riesengeb. 1892, 3—6.

**G. Land- und Wasserstrassen.****1. Strassen.****v. Koltzsch**, V., Alte Heerstrassen in Schlesien.

Schlesiens Vorzeit in Wort und Bild. Bd. II. 23. Bericht. Breslau 1875, 241—243.

**Handelsstrassen**, Über die alten, von der Donau nach den Mündungen der Oder und Weichsel.

Ann. d. Erdk. VIII. 1893, 321—324.

**v. Sadowski**, J. N., Die Handelsstrassen der Griechen und Römer durch das Flussgebiet der Oder, Weichsel, des Dnjepr, Njemen an die Gestade des Baltischen Meeres. Aus dem Polnischen übersetzt von Albin Kohn. Jena 1877, 210. Mit 2 Karten und 3 lithogr. Tafeln. (Vgl. S. 142.)**Hohaus**, W., Die Strassen durch die Grafschaft Glatz in vorchristlicher Zeit.

Glatzer Viertelj.-Schr. VI. 1886/7, 79—81.

**Falke**, Joh., Zur Geschichte der hohen Landstrasse in Sachsen.

Arch. f. sächs. Gesch. VII. 1869, 113—143.

**Schönwälder**, Die hohe Landstrasse durch die Oberlausitz im Mittelalter.

N. Laus. Mag. 56. 1880, 342—368.

**Holler**, Herm., Die Handelswege im Innern Deutschlands im 16., 17. und 18. Jahrhundert und ihre Beziehungen zu Leipzig.

Neues Arch. f. sächs. Gesch. V. 1884, 1—72. Mit Karte.



**Gomolcke**, Dan., Der getreue und aufrichtige Schlesier, zeigt die von Breslau umliegende und auswärtige Post- und Landstrassen. Breslau 1735, 48.  
**Strassenkunde**, Ein Wunsch hinsichtlich der, Schlesiens.

Prov.-Bl. 86. 1827, 45—49.

**Salice-Contessa**, C. L., Die Wege im Namslauer Kreise oder Anleitung zur Herstellung wohlfeiler, befestigter Wege nach einem neuen System. Breslau 1879, 19.

**Weinert**, Chausserie Wege im Kreise Namslau.

Deutsche Bauzeitung XIII. 1879, 216; dazu 295.

**Brücke**, Erste eiserne, in den Königl. Preuss. Staaten, zu Laasan bei Schweidnitz.

Prov.-Bl. 24. 1796, 368—377.

**Simon**, Heinr., Das Bau- und Wege-Recht für Schlesien. Breslau 1847, 136.

**Jaekel**, Wege-Gesetzgebung für Schlesien. Breslau 1871, 158.

## 2. Eisenbahnen und Eisenbahnverkehr.

**Kühn**, Ernst, Die historische Entwicklung des Deutschen und Deutsch-Österreichischen Eisenbahn-Netzes von 1838 bis 1881. I. Theil. Tabellarische Darstellung. Berlin 1883, XXII. 178. II. Theil (Atlas). Graphische Darstellung. 45 Karten und 1 Tafel. Berlin 1882. Nachtrag. Die preussischen Eisenbahnen 1883—1885. Mit 3 Tafeln. Berlin 1887, 32.

Erg.-Heft XII der Zeitschr. Preuss. Stat. Bur. und S. A. aus Jahrgang 1886.

**Blenck**, E., Die Entwicklung der Eisenbahnen im Deutschen Reiche und in Deutsch-Österreich. Mit 2 Tafeln.

Zeitschr. Preuss. Stat. Bur. 1883, 235—238.

**Engel**, Die Eisenbahnen im preussischen Staate und ihre Verteilung auf die einzelnen Kreise, Regierungsbezirke und Provinzen in den Jahren 1862—1874.

Zeitschr. Preuss. Stat. Bur. 1874, 281—320.

**Eisenbahnen**, Die preussischen, 1883—1885. Mit 3 Karten.

Zeitschr. Preuss. Stat. Bur. 1886, 279—310.

**Eisenbahnbau** in Schlesien.

Prov.-Bl. 102. 1835, 531—536. 103. 1836, 40—43. 104. 575—578. 116. 1842, 79 f., 241 ff., 119. 1844, 111 ff., 247 ff.

**Simson**, Robert, Zur Feststellung neuer Eisenbahnlinien in den Provinzen Posen, Schlesien und Brandenburg unter Berücksichtigung von Bahnverbindungen mit Österreich und Russland. Mit einer Eisenbahnkarte. Breslau, R. Lucas, 1853, 16.

**Kurnik**, Max, Breslau und die schlesischen Eisenbahnen nach Oberschlesien, Niederschlesien und ins Gebirgsland. Leipzig 1856, 163.

**Wiebe**, H., Reisenotizen von der niederschlesischen und der oberschlesischen Eisenbahn.

Zeitschr. f. Bauw. VI. Berlin 1856, 225 ff.

**Gesuch**, Ehrerbietiges, um Berücksichtigung der Kreise im Odertale bei Errichtung einer Eisenbahn aus Nieder-Schlesien bis an die Kaiser Ferdinands-Nordbahn. Ratibor 1840, 24.

**Manger**, Die Oberschlesische Eisenbahn. Zur Vermittlung eines sichern Urtheils über die Interessen, die Anlage und Ausführung derselben. Nebst Übersicht der Bau- und Betriebskosten. Breslau, Ratibor und Pless 1840, 63.

**Eisenbahn**, Die Oberschlesische. Ein Handbüchlein für Reisende. Breslau (1842), 35. 12<sup>o</sup>.

- Honigmann, D. und Simson, Rob.**, Zur Feier des 25. Jahrestages der Eröffnung des Betriebes auf der oberschlesischen Eisenbahn. Denkschrift, herausgeg. auf Veranlassung des Verw.-Rathes der Gesellschaft. Breslau 1867, 142. 4°.
- Stations-Statistik** der Eisenbahnen unter Verwaltung der oberschlesischen Eisenbahn in Breslau. 6 Hefte. Breslau seit 1880.
- Denkschrift**, betreffend das Oberschlesische Eisenbahnunternehmen.  
Samml. Drucks. Abg.-H. XV. Leg.-Per. II. S. 1883/4. I. No. 4. Anl. A. S. 3—134.
- Eisenbahn**, Oberschlesische. Breslau—Ohlau—Brieger Eisenbahnstrecke. Breslau 1842, 20.
- Rosenbaum**, Erläuterungsbericht über die projectirte Weiterführung der O. S. E. von Oppeln über Gleiwitz nach Neu-Berun. Breslau 1842, 77.
- Gamp, A.**, Berechnung der wahrsch. Frequenz auf der neu zu erbauenden oberschlesischen Mittelbahn Gnadenfrei—Beuthen (über Grottkau und Krappitz). Glogau 1870, 24. 4°. Mit Karte.
- Franz, Ad.**, Eisenbahn- und Schifffahrtsprojecte Oberschlesiens.  
Zeitschr. Oberschl. Berg- u. Hüttenm. Ver. X. 1871, 1—6. 30—32.
- Gesetzesentwurf**, betreffend die Beteiligung des Staates bei dem Bau einer Eisenbahn von Rybnik nach Sohrau, von Oppeln nach Neisse und von Creuzburg über Lublinitz nach Tarnowitz.  
Samml. Drucks. Abg.-H. 1880/1, II. No. 73. Berlin 1881, 16. 4°.
- Andriessen**, Der Tunnel bei Czernitz.  
Zeitschr. f. Bauw. VI. 1856, 175. 230.
- Eisenbahn**, Die Schlesisch-Böhmische (Breslau—Wildenschwert). Breslau, Nischkowsky. 4. Mit 2 Karten.
- Dengler, P.**, Die Nothwendigkeit einer Eisenbahnlinie Glatz—Reinerz—Nachod. Reinerz 1884.
- Vorschlag** zur Anlage einer Eisenbahn von Breslau nach Freiburg zur Verbindung dieser Hauptstadt und der Oder mit dem Gebirge. Glogau 1836, 31.
- Jahn, H.**, Denkschrift über Niederschlesiens Steinkohlen-Verkehr mit Rücksicht auf die Anlage eines allgemeinen Handelsweges mittelst Schienenbahn von Hermsdorf bei Waldenburg bis Maltsch. Breslau 1837, 30.
- Cochius**, Die Breslau-Schweidnitz-Freiburger Eisenbahn. Breslau 1842, 8. Mit Situat.- und Nivell.-Plan.
- Eisenbahn**, Die Breslau-Schweidnitz-Freiburger. Eine Denkschrift, bearb. im Auftrage des Komitees dieser Bahn. Breslau 1842, 124.
- Petition**, betreffend den Fortbau einer Eisenbahn von Schweidnitz über Frankenstein und Glatz zum Anschluss an die Brünn—Prager Bahn bei Böhm. Trübau.  
Verh. des 8. Prov.-Landtages des Herzogthums Schlesien. Breslau 1846, 122—124. 211. 212.
- Jahn, H.**, Denkschrift über Niederschlesiens Steinkohlenverkehr mit Rücksicht auf die Anlage einer Schienenbahn von Hermsdorf bis Maltsch. Waldenburg 1849, 30.
- Denkschrift** des Verw.-Rathes der B. S. F. E. über den Bau einer Eisenbahn von Freiburg über Waldenburg bis zu den bei Hermsdorf belegenen Kohlengruben. Breslau 1851, 8. 4°.
- Antrag** des Verw.-Rathes der B. S. F. E. G., betreffend die Fortführung der Bahn von Schweidnitz bis Reichenbach. Breslau 1852, 8. 4°.

- Entstehung** und Entwicklung der B. S. F. E., dargestellt zur Erinnerungsfeier des 25jährigen Betriebes am 29. Oktober 1868. Breslau, W. G. Korn, 1868, 27.
- Denkschrift**, betreffend die Erweiterung des B. S. F. E.-Unternehmens von Liegnitz über Neusalz und Grünberg nach Rothenburg. 1867, 15. 4°.
- Denkschrift**, betreffend die Ausdehnung des gegenwärtigen Unternehmens der B. S. F. E. G., dessen Erweiterung von Liegnitz nach Grünberg und Rothenburg. 1868, 9. 4°.
- Denkschrift**, betreffend die Erweiterung des Unternehmens der B. S. F. E. G. a) durch Anlage einer Eisenbahn von Breslau nach Swinemünde; b) durch Anlage einer Eisenbahn von Altwasser bis zur Böhmischen Grenze. 1871, 11. 4°. Mit Karte.
- Denkschrift**, betreffend das Breslau-Schweidnitz-Freiburger Eisenbahnunternehmen.  
Samm. Drucks. Abg.-H. XV. Leg.-Per. II. S. 1883/4. I. zu No. 4. Anl. B. 135—164.
- Stein**, Fr. W., Proposition zum Bau der Eisenbahn zwischen Berlin, Frankfurt und Breslau. 1840, 44. Mit Karte.
- Manger**, Ueber die zu errichtende Eisenbahn von Breslau nach Dresden. Uebers. der Arb. Schles. Ges. 1842, 203—210.
- Projekt** einer Eisenbahn von Neusalz nach Bunzlau. Bunzlau 1844, 23.
- Denkschrift**, die Erbauung einer Eisenbahn von Bunzlau nach Hirschberg und von dort nach Waldenburg betreffend. Bunzlau 1854, 8. 4°. Mit Karte.
- Petition** der Stadt Bunzlau an das Herrenhaus, betreffend die Erbauung einer Eisenbahn von Bunzlau nach Hirschberg. Bunzlau 1862, 11. 4°.
- Malberg**, Die schlesische Gebirgsbahn.  
Zeitschr. f. Bauw. XIV. 1864, 455.
- , Der Bau der Kgl. Schlesischen Gebirgsbahn bis Ende 1866.  
Zeitschr. f. Bauw. XVIII. 1868, 97—100.
- Schwidtal**, Schneeverhältnisse der Schlesischen Gebirgsbahn. Mit 18 Abb. Centralbl. der Bauverw. XV. 1895, 54—56. 60—62. Mit 18 Abb. Vgl. Vollers ebenda XII. 1892, 144. 145 und Garcke, Organ für die Fortschr. des Eisenwesens XXVIII. 1891, Heft 1.
- Ochsenkopf-Tunnel**, Die Ausführung des.  
Zeitschr. f. Bauw. XXX. 1880, 12. Fol. Mit 6 Taf. (K. 1:7500 geol. Prof.).
- Linke**, C. A., Die Eisenbahn und unser Gebirge.  
Wanderer im Riesengeb. 1892, 50—54.
- —, Die Eisenbahn-Verbindung zwischen Breslau und dem Riesengebirge und die Nothwendigkeit ihrer Verbesserung. Hirschberg 1894.
- Denkschrift**, betreffend den Bau der Eisenbahn von Posen nach Breslau-Posen 1849, 15. Fol. (autogr.).
- Jaffé**, Bernh., Die Posen—Breslauer Eisenbahn (zur Kritik der vorjährigen Eisenbahn-Gesetzgebung). Posen 1851. 32.
- Eisenbahn**, Über die Anlegung einer, von Breslau über Öls, Namslau, Kreuzburg u. s. w. zum Anschluss an die Oppeln—Tarnowitzer Eisenbahn. 1856? 4. 4°.
- Eisenbahn**, Über den Bau und die Rentabilität einer, auf dem rechten Oderufer von Breslau über Oels, Namslau nach Malapane. Dresden 1862, 20. Mit Karte.

**Denkschrift** zu den Propositionen des Verwaltungsraths an die Generalversammlung der Oppeln—Tarnowitzer Eisenbahn am 20. Januar 1863 über die Verlängerung der Oppeln—Tarnowitzer Bahn nach Breslau und nach dem oberschlesischen Bergrevier; nebst Protokoll dieser Versammlung. Breslau 1863, 23.

**Rechte-Oderufer-Bahn.** Vergleich der Projekte Malapane—Carlsruhe—Namslau und Kolonowska—Kreuzburg—Namslau.

Zeitschr. des oberschles. Berg- u. Hüttenm. Ver. II. 1863, 26—32.

**Entstehung und Entwicklung der R. O. U. E.,** dargestellt zur Feier des 25. Jahrestages der Betriebseröffnung ihrer Stammstrecke Oppeln—Tarnowitz. Breslau 1883, 44. 4<sup>o</sup>.

**Denkschrift,** betreffend das Rechte-Oder-Ufer-Eisenbahnunternehmen.

Samml. Drucks. Abg.-H. XV. Leg.-Per. II. S. 1883/4. I. zu No. 4. Anl. C. 165—196.

**Denkschrift,** betreffend das Posen—Creuzburger Eisenbahnunternehmen.

Samml. Drucks. Abg.-H. XV. Leg.-Per. II. S. 1883/4. I. zu No. 4. Anl. D. 197—220.

**Hoffmann, E.,** Die Verbindung der schlesischen Eisenbahnen mit der Oder bei Breslau. Breslau 1861, 32.

**Eingabe** des oberschles. Berg- und Hüttenmänn. Vereins an den Landtag, betreffend die Neuregelung der Pachtverhältnisse auf der oberschles. Schmalspurbahn.

Zeitschr. d. oberschles. Berg- u. Hüttenm. Ver. XXXIII. 1894, 1—10.

**Bericht** der Schmalspurbahncommission an den Ausschuss des oberschles. Berg- und Hüttenmänn. Vereins.

Zeitschr. d. Ver. XXI. 1882, 17—19. 181—187. Vgl. 230. 231.

**Gesetzesentwürfe,** betreffend die Erweiterung und Vervollständigung des Staatseisenbahn-Netzes.

Samml. sämmtl. Drucks. des Abg.-Hauses.

XV. Leg.-Per. 3. Sess. 1885, Bd. III, No. 44, S. 45—48. Oppeln—Namslau. Glatz—Rückers.

XVI. Leg.-Per. 1. Sess. 1886, Bd. I, No. 63, S. 3—86. Mittelsteine—Ottendorf (Braunau). Hannsdorf—Lindewiese—Ziegenhals. Lindewiese—Barzdorf—Ottmachau. Ratibor—Troppau. Deutsch-Wette—Gr.-Kunzendorf. Striegau—Bolkenhain.

XVI. Leg.-Per. 2. Sess. 1887, Bd. III, No. 44, S. 20—23. Reichenbach—Langenbielau. Neusalz—Freistadt—Sagan (bezw. Reischt).

XVI. Leg.-Per. 3. Sess. 1888, Bd. 5, No. 51, S. 1241—43. Lublinitz—Herby. Strehlen—Grottkau (und Wansen). Hirschberg—Petersdorf.

XVII. Leg.-Per. 1. Sess. 1889, Bd. 4, No. 39, S. 1162. Nimptsch—Gnadenfrei.

XVII. Leg.-Per. 2. Sess. 1890, Bd. II, No. 42, S. 1152—1156. Lublinitz—Vossowska. Koesel—Poln.-Neukirch. Goldberg—Löwenberg. Goldberg—Merzdorf.

XVII. Leg.-Per. 3. Sess. 1890/1, Bd. II, No. 90, S. 1399. Lauban—Marklissa.

XVII. Leg.-Per. 5. Sess. 1892/3, Bd. VI, No. 137, S. 2884/5. Jauer—Rohnstock.

XVIII. Leg.-Per. 1. Sess. 1894, Bd. II, No. 30, S. 1230/1. Glatz—Seitenberg.

Die Begründung für den Bau der einzelnen Linien ist immer lehrreich für die Landeskunde.

**Nivellements** der Eisenbahnen Schlesiens. Vgl. S. 6.

**Eingabe** des oberschles. Berg- und Hüttenmänn. Vereins an das Abgeordnetenhaus (21. II. 1891) in Sachen des Wagenmangels (mit Beigabe der älteren Verhandlungen über diese Frage mit dem Ministerium).

Zeitschr. d. oberschles. Berg- u. Hüttenm. Ver. XXX. 1891, 57—68. Vergl. auch ebenda XXVIII. 1889, 66—74. 195. 196. XXIX. 1890, 428—434. XXX. 1891, 102. 103. XXXI. 1892, 347—348. 423—425. 474. XXXII. 1893, 365 ff. 418—420.

**Schöller, Leop.**, Die Beschlüsse der ständigen Tarif-Commission vom 27. November 1879 in Bezug auf Schlesien und dessen landwirthschaftliche Interessen. Breslau 1880, 58.

**Drucksachen** des Landeseisenbahnrathe (in Sammlung sämmtlicher Drucksachen des Abgeordneten-Hauses).

Darin die Verhandlungen über Ausnahmetarife zu Gunsten einer erleichterten Ausfuhr der Erzeugnisse und billiger Zufuhr der Bedürfnisse der einzelnen Provinzen. Für Schlesien z. B. wichtig:

XVI. Leg.-Per. II. Sess. 1887, Bd. I, No. 4; darin No. 5, 89—94 (Böhmische Eisenerze nach Oberschlesien), No. 8, 389—454 (Überseeische Ausfuhr von Blei und Zink), No. 36, 49, 873—913. 1081—1087 (Getreide- und Mühlenfabrikate nach Sachsen und Thüringen). — III. Sess. 1888, Bd. I, No. 4; darin No. 6, 17, 53, 77—128. 303—318. 827—838 (Überseeische Ausfuhr von Blei und Zink), No. 12, 253—288 (Eisenerze von Schmiedeberg und Berggiesshübel nach Oberschlesien), No. 13, 289—297 (Eisenerze von Galizien nach Oberschlesien), No. 40, 583—613 (Feuerfester Schieferthon von Neurode nach Rheinland und Westfalen).

XVII. Leg.-Per. I. Sess. 1889, Bd. I, No. 5; darin No. 11, 247—281 (Schles. Kohlen nach Dresden).

**Erfolge** des Ausnahmetarifs für Steinkohlen nach Ost- und Westpreussen vom 15. März 1879 bezw. 1880 im Vergleich zur Einfuhr englischer Kohlen.

Zeitschr. Oberschl. Berg- u. Hüttenm. Ver. XX. 1881, 57—58. Vgl. XIX. 1880, 19. 42.

**Eisenbahntarife**, Entsprechen die E. für Oberschl. Kohle den Anforderungen, welche die Kohlen-Producenten und Consumenten zu stellen berechtigt sind?

Zeitschr. Oberschl. Berg- und Hüttenm. Ver. XX. 1881, 162—166. 4<sup>o</sup>.

### 3. Wasserstrassen und Wasserverkehr.

Die Litteratur über das Wassernetz Schlesiens ist zusammengestellt S. 65—74.

**Wasserstrassen**, Die Deutschen. Beschreibendes Verzeichniss nach dem Stande des Jahres 1873.

Statistik des D. Reiches XV. 1876, 38—70 (das Odergebiet).

**Richter, Otto**, Die binnenländischen Wasserstrassen des deutschen Reiches. Eine volkwirtsch. Skizze. Progr. Eisleben 1889, 18. 4<sup>o</sup>.

**Denkschrift**, betr. den Antrag der Stände der Prov. Pommern wegen Erhaltung der Schiffbarkeit des Oderstromes.

Verh. d. 7. Prov.-Land-Tages d. Herzogt. Schlesien. Breslau 1844, 333—340. Vgl. 325. 326. 4<sup>o</sup>. Statistik der Schifffahrt und der wachsenden Maasse der Fahrzeuge.

**Cramer, C.**, Regulirung oder Canalisirung der Oder mit besonderer Rücksicht auf das Interesse des oberschlesischen Bergbaus. Beuthen O/S. 1877, 7. 4<sup>o</sup>.

**Herr**, Die generellen Vorarbeiten für den Oder-Lateral-Canal und den Weichsel-Oder-Canal. Breslau 1880, 200. 4<sup>o</sup>. Mit 4 Farbendrucktafeln.

**Schimmelfennig**, Die Herstellung einer Schifffahrtsstrasse für die obere Oder von Breslau nach Oberschlesien.

Zeitschr. Oberschl. Berg- u. Hüttenm. Ver. XX. 1881, 28—33. 4<sup>o</sup>.

**Canalisirung**, Die, der oberen Oder. Denkschrift des Oberschl. Berg- und Hüttenm. Vereins. Beuthen 1886, 10. 4<sup>o</sup>.

**Gesetzentwurf**, betr. die Verbesserung der Oder und der Spree.

Samml. sämmtl. Drucks. des Hauses der Abg. XVI. Leg.-Per. III. Sess. 1888, Bd. IV, No. 206, 13. 4<sup>o</sup>. Mit einer Karte der Oder von Kosel bis zur Neisse-Mündung (1:100 000). Dazu vgl. No. 208. 213. 218. 222.

**Denkschriften**, betr. die Bauausführungen an denjenigen Wasserstrassen, über deren Regulirung dem Landtage besondere Vorlagen gemacht sind.

Samml. sämmtl. Drucks. des Abg.-Hauses.

XV. Leg.-Per. 3. Sess. 1885,	Bd. I, No. 23,	für 1883/4.
XVI. " " 1. " 1886,	Bd. II, No. 26,	für 1884/5.
XVI. " " 2. " 1887,	Bd. II, No. 23,	für 1885/6.
XVI. " " 3. " 1888,	Bd. II, No. 21,	für 1886/7.
XVII. " " 1. " 1889,	Bd. II, No. 29,	für 1887/8.
XVII. " " 2. " 1890,	Bd. II, No. 17,	für 1888/9.
XVII. " " 3. " 1890/1,	Bd. III, No. 33,	für 1889/90.
XVII. " " 4. " 1892,	Bd. II, No. 22,	für 1890/1.
XVII. " " 5. " 1892/3,	Bd. IV, No. 27,	für 1891/2.
XVIII. " " 1. " 1894,	Bd. II, No. 37.	Erforderliche weitere Aufwendungen für Vollendung der planmässigen Regulirung.

**Mohr**, Die Canalisirung der Oder von Cosel bis zur Neisse-Mündung.

Centralbl. der Bauverw. XIV. 1894, 1—3. 14—16. Mit Längsschnitt und Übersichtskarte der canalisirten Strecke, Lageplan einer Staustufe, Querschnitt einer Staustufe und eines Durchstichs. Vgl. 535. 536.

**G(othlein)**, Hafenanlage bei Kosel.

Zeitschr. d. Oberschl. Berg- u. Hüttenm. Ver. XXIV. 1885, 229—233.

**Interpellation**, Die, des Grafen Frankenberg über die Kanalisirung der oberen Oder und den Breslauer Grossschiffahrtsweg im Herrenhause.

Zeitschr. d. oberchl. Berg- u. Hüttenm. Ver. XXX. 1891, 205—210.

**Denkschrift**, betr. die Durchführung des Grossschiffahrtsweges durch den Breslauer Stadtbezirk.

Anlagen zu den Stenogr. Ber. des Abg.-Hauses XVII. Leg.-Per. 4. Sess. 1892, No. 96, 1562—1563. Sammt der Verhandlung im Hause (22. März 1892), wieder abgedruckt Zeitschr. Oberschl. Berg- u. Hüttenm. Ver. XXXI. 1892, 180—184.

**Denkschrift** über denselben Gegenstand.

Drucksachen des Herren-Hauses 1895, Juni.

**Meitzen**, Aug., Topographische Erwägungen über den Bau von Kanälen in Deutschland.

Zeitschr. Preuss. Stat. Bur. 1870, 93—104.

**Kanal**, Über den Freiburger (Projekt eines Kanals nach Maltzsch).

Prov.-Bl. 13. 1791, 325—354. 511—519. 14. 1791, 120—133.

**Kanal**, Ein zweyter, in Niederschlesien (Schiffbarmachung der Weistritz von Schweidnitz ab). 14. 1791, 230—243.

**Geschichte** des Klodnitz-Canals.

Zeitschr. d. oberchl. Berg- u. Hüttenm. Ver. XXI. 1882, 63—67.

**Klodnitzkanal**, Der.

Schles. Ztg. 1895, 7. Febr. No. 94.

**Kosmann**, Die Kanalisirung des Beuthener Wassers. Eine Studie.

Zeitschr. Oberschl. Berg- u. Hüttenm. Ver. XX. 1881. 156—160.

**v. Proskowitz-Marstorff**, Zur Geschichte des Donau-Oder-Canals.

Danubius VII. Wien 1891, 121. 173—175.

**a Vogesomonte**, Loth., Dissertatio de utilitate, possibilitate et modo conjunctionis Danubii cum Odera, Vistula et Albi fluviis per canalem navigabilem. Viennae 1700.

**Vorschläge**, Neue, und Unternehmungen, Flüsse zu vereinigen, unter andern auch die Oder mit der Donau.

Bresl.-Samml. IV. 1718, 1116—1118. Mit Karte.

**Donau-Oder-Canal**, Der. Wien, H. Engel und Sohn, 1872, 18. Mit 1 Tab. und 2 Karten (Übers. der Flüsse Mitteleuropas. — Der Canal mit Profil [Längen 1 : 500 000, Höhen 1 : 1000]).

**Mayer**, A., Der Donau-Oder-Canal als Actien-Unternehmung. Ein Wort an Jene, welche Actionäre des Donau-Oder-Canales werden wollen. Wien 1873, 81.

**Gross, Otto**, Der Donau-Oder-Canal.

Mitth. Geogr. Ges. XVIII. Wien 1875, 119—126.

**Scherer**, Referat der Donau-Oder-Canal-Commission in Betreff des Zustandekommens des projectirten Unternehmens des Donau-Oder-Canales, vortragen in der öffentlichen Sitzung des Gemeinderathes der k. k. Reichshauptstadt Wien am 11. Aug. 1874. Wien, 10.

Vgl. L. Zels, Danubius VIII. Wien 1892, 9—11.

**Donau-Oder-Canal**. Gutachten des Oberschl. Berg- und Hüttenm. Vereins. Zeitschr. Oberschl. Berg- u. Hüttenm. Ver. XX. 1881, 143—156. 4<sup>o</sup>. Vgl. 181. 182.

**Proskowetz**, Emanuel Ritter, von Proskow und Marstorff. Der Donau-Oder-Canal. Vortrag, gehalten am 29. Januar 1884 im Club der Land- und Forstwirthe. Wien, Verlag des Donau-Vereines 1884, 44.

**Oelwein**, Arthur, Über den Ausbau der Wasserstrassen in Österreich und über den Bau eines Donau-Oder-Kanals, herausgeg. von dem Klub der Land- und Forstwirthe in Wien.

Auszug in Zeitschr. d. oberchl. Berg- u. Hüttenm. Ver. XXIII. 1884, 174—182.

**de Saint-Hubert**, Referat über die wirtschaftliche Bedeutung der Canäle. Procès-Verbaux des séances du congrès international de navigation intérieure tenu à Bruxelles 1885, 37—46. (Beleuchtet besonders die Bedeutung eines Donau-Oder-Canals.)

**Skene, A.**, Der Donau-Oder-Canal. Wien 1886, 63.

**Meyer, Joh. B.**, Der Donau-Oder-Canal.

Centr.-Ver. f. Fl.- u. Kan.-Schiff. 1889, Lief. 4, 10—25.

**Donau-Oder-Canal**, Die Frage seiner Herstellung in der Gen.-Vers. des Centralvereins für deutsche Fluss- und Kanalschiffahrt (17. IV. 1889). Zeitschr. d. oberchl. Berg- u. Hüttenm. Vereins XXVIII. 1889, 288—295.

**Proskowetz**, Bericht des volkwirtsch. Ausschusses über die Petitionen betr. die Herstellung künstlicher Wasserstrassen, insbesondere eines Donau-March-Oder-, eventuell Donau-March-Oder-Weichsel-Canals. 13 m. Karte. Beilage 248 zu den stenogr. Protokollen des österr. Abgeordneten-Hauses, XI. Session 1891.

**Wetzler**, Bernh., Der commerciale Werth des Donau-Oder-Canals.

Danubius VIII. Wien 1892, 397—400. 4<sup>o</sup>. [Über die Resolution Proskowetz des Abg.-Hauses.]

**Oelwein, A.**, Der Donau-Oder-Kanal und der Bau von Schiffahrts-Kanälen in der Gegenwart.

Zeitschr. f. Eisenb.- u. Dampfschiff. der österr.-ungar. Monarchie, 5. IX. 1893, wieder abgedr. in Zeitschr. d. oberchl. Berg- u. Hüttenm. Ver. XXXIII. 1894, 11—16. Vgl. Deutsche Kohlenzeitung XI. 1893, 754. 755.

— —, Über den gegenwärtigen Stand der Donau-Oder- und Donau-Elbe-Canalfrage.

Danubius IX. Wien 1893, 152. Bericht über den Donau-Oder-Canal, erstattet am 20. X. 1893 an die Commission zur Förderung des Baues eines D.-O.-C. Danubius IX. Wien 1893, 379—382. 389—391. 4<sup>o</sup>.

**Klöden, K. F.**, Beiträge zur Geschichte des Oderhandels.

Progr. d. Gewerbesch., 8 Stücke. Berlin 1845—1852, zus. 543.

**Neugebauer, Julius**, Zur Geschichte der Oderschiffahrt.

Prov.-Bl. N. F. I. 1862, 208—217. 261—272.

**Schiffahrt** auf der Elbe und Oder im 16., 17. und 18. Jahrh.

Viertelj.-Hefte des Preuss. Staatsanz. 1869, No. 159.

**Marperger**, Neu eröffnete Wasserfahrt auf Flüssen und Canälen. Dresden und Leipzig 1723, 376. 4<sup>o</sup>.

- Wutke, Conr.**, Die schlesische Oderschiffahrt vor 1740.  
Bresl. Zeitung 1891, No. 826—835. Zeitschr. d. oberschl. Berg- u. Hüttenm.  
Ver. XXXI. 1892, 336—340. 4°.
- Anfrage** über die Oder-Schiffahrt.  
Prov.-Bl. 19. 1794, 468. 469. Mit einigen historischen Notizen.
- Weber, F. B.**, Die Oderschiffahrt im Januar bis October 1832.  
Schles. landw. Zeitschr. Bd. 1. 1832, Heft II, 115. Bd. 2. 1833, Heft I, 133.
- Oderschiffahrt, Die.**  
Norddeutsche Zeitung, Stettin 1853, 23. April.
- Statistik** der Binnenschiffahrt für das Jahr 1892. I. Bestand der deutschen  
Fluss-, Kanal-, Haff- und Küstenschiffe. II. Der Verkehr auf den deutschen  
Wasserstrassen.  
Statistik des Deutschen Reiches, Neue Folge, Bd. 70. Berlin 1893, 38 + 179.  
4°. Verwandten Inhaltes sind die älteren Bände VII (für 1872), XII, XIX, XXIV,  
XXIX, XXXVI, XLI, XLVII, LII (1880), LVIII, LXIII und Neue Folge Bd. 12 (1883),  
16, 22, 28, 36, 43, 50, 57 (1890), 63 (1891).
- Benutzung** des Wasserweges für die Verfrachtung der oberschl. Montan-  
producte.  
Zeitschr. Oberschl. Berg- u. Hüttenm. Ver. XIX. 1880, 139—140.
- Meyer, Joh. B.**, Die Oderschiffahrt in ihren Beziehungen zur oberschles.  
Montanindustrie.  
Zeitschr. d. oberschl. Berg- u. Hüttenm. Ver. XXI. 1882, 21—24.
- Gothein**, Die Entwicklung des Oderschiffahrtsverkehrs.  
Schles. Prov.-Ver. f. Fl.- u. Kan.-Schiff. Prot. der Sitzung 10. V. 1889, 1—6.
- Schöllner, Leop.**, Die Wasserstrassen und Staatsbahnen Preussens, insbesondere  
deren Bedeutung für den Inlandverkehr unter besonderer Rücksicht-  
nahme auf schlesische Verhältnisse.  
66. Jahresber. Schles. Ges. 1888. 299—302.
- Preisanschreiben** für ein Segel- oder Lastschiff von mindestens 8000 Ctr.  
Tragfähigkeit für die Oder.  
Centr.-Bl. f. Bauverw. IX. 1889, 435.
- Muschner**, Die Königl. Holzflösserei auf dem rechten Oderufer (Gebiet von  
Stober und Malapane).  
Jahrb. Schles. Forstver. 1862, 234—251.

## 9. Geistige Cultur.

### A. Allgemeines.

- Hancke, Gotth.**, Eine schlesische Rundschau.  
Schles. Zeitung 1885, No. 882. 885. 888. 894. 900. 906. 909. Ein reichhaltiges  
Verzeichniss der Dichter, Schriftsteller, Gelehrten, Künstler, Heerführer, Staats-  
männer schlesischer Herkunft.
- Steiner, Emil**, Culturgeschichte Schlesiens von einst bis jetzt. Historische  
Skizzen. 34 Friesbilder und 1 Titelblatt, nach Originalhandzeichnungen  
auf 18 Tafeln in Lichtdruck. Mit erläuterndem Text, 30. Berlin 1888,  
2. Aufl.
- Holens**, Bemerkungen über Kulturstand, Bildung und Erziehung des  
schlesischen Landbewohners.  
Prov.-Bl. 55. 1812, 405—430.
- Menzel**, Ueber eine ungünstige Periode in Schlesiens geistiger Kultur.  
Prov.-Bl. 65. 1817, 194—220.
- Grünhagen, C.**, Der Kampf gegen „Die Aufklärung“ unter Friedrich  
Wilhelm II., mit besonderer Rücksicht auf Schlesien.  
Zeitschr. f. Gesch. Schlesiens. XXVII. 1893, 1—27.



**Sohr, Wilh.**, Zur Geschichte der Luxus- und Sittengesetze und ihrer Anwendung auf Schlesien.

Prov.-Bl. 92. 1830, 291—295.

**Fischer, Ferdinand**, Vor 25 Jahren. Ein Bild des schlesischen socialen Lebens, der deutschen Kunst und deutscher Wissenschaft in den 30er Jahren. Vierzehnter Bericht der Philomathie. Neisse 1865, 21.

**Kahlert, Aug.**, Schlesiens Antheil an deutscher Poësie. Ein Beitrag zur Literaturgeschichte. Breslau 1835, 122.

**Hoffmann, Heinr.**, Zur Geschichte der schlesischen Poesie.

Monatsschr. von und für Schlesien. 1829, I, 1—48.

**Pescheck, Chr. Ad.**, Geschichte der Poesie in der Lausitz. Eine Preisschrift. N. Laus. Mag. XIV. 1836, 1—62. 97—150. Dazu Köhler 209—218. Vergl. XXVI. 1849, 225—230.

**Hoffmann, Heinr.**, Aeltester Gebrauch der arabischen Ziffern in Schlesien (1340).

Monatsschr. von und für Schlesien. 1829, I. 287—289.

**A. B. Ldbg.**, Alter Buchhandel in Breslau.

Prov.-Bl. N. F. IV. 1865, 37.

**Dziatko, Karl**, Caspar Elyan, Breslaus erster Drucker. Breslau 1879, 32.

S.-A. aus d. Zeitschr. d. Ver. f. Gesch. Schles. XV. 1881, 1—32. Nachträge Zeitschr. d. Ver. f. Gesch. Schles. XVI. 1882, 290—297. XIX. 1885, 386—394.

**Oelsner, Joh. Wilh.**, Ueber die ersten in Schlesien gedruckten Bücher.

Prov.-Bl. 99. 1884, 527—534.

**(Burg, Joh. Friedr.)**, Breslavisches Jubelgedächtniss der vor 300 Jahren erfundenen Buchdruckerkunst; in einer vollständigen Sammlung alles dessen, wodurch i. J. 1740 . . . bey der öffentlich darüber angestellten Freudenbezeugung der in Breslau über 200 Jahre schon blühenden Baumannischen Buchdruckerey das dankbare Andenken dieser edlen Erfindung erneuert worden. Breslau 1840, 96 + 112 + 60. 4°.

**Scheibel, Joh. Ephraim**, Geschichte der seit 300 Jahren in Breslau befindlichen Stadtbuchdruckerey als ein Beitrag zur allg. Geschichte der Buchdruckerkunst. Breslau 1804 (Vorrede I—VI. 1. Abth. 3 Tafeln Schriftproben. 2 Bildnisse. 14 S. Kurze Gesch. der Erfindung der Buchdruckerkunst. 2. Abth. Gesch. der ersten Bresl. Buchdruckerey, 1—72. Beiträge z. Gesch. d. übrigen Buchdruckereyen in Schlesien, 73 bis 86. 4°.

**Friedrich, Adolph und Carl**, Fortsetzung der Geschichte der seit 358 Jahren in Breslau befindl. Stadtbuchdruckerei (1804—1862). Breslau 1863, 87—102. 4°.

**Denkschrift am 400. Jubel-Jahres-Tage der Erfindung der Buchdruckerkunst und dem 50. der Glätzer Offizin in der Familie Pompejus.** Glatz 1840, 8 S. u. 15 Bl.

**Köhler, Gustav**, Zur Geschichte der Buchdruckerei in Görlitz. Eine Festschrift. Görlitz 1840, 23. 4°.

**Brann, M.**, Die Hundsfelder Druckerei. Breslau o. J., 10.

**Buchdruckerei**, Buchhandlung und Censur. Ein Beitrag zur Geschichte und Beschreibung der Stadt Breslau.

Prov.-Bl. 34. 1801, 311—337. Vergl. Beil. zu 38, 1803, 283.

**Zeitungswesen**, Zur Geschichte des Schlesischen, vom J. 1668—1820.

Prov.-Bl. 71. 1820, 33—44.

**Weigelt, C.**, 150 Jahre Schlesische Zeitung, 1742—1892. Ein Beitrag zur vaterländischen Kulturgeschichte. Breslau 1892, XI, 316. 8 Blatt Facs. 4°.

## B. Religion.

### 1. Christliche Kirchen.

#### a. Römisch-katholische Kirche.

- Sinapius**, Joh., Silesiae ab idolomania conversio. Liegnitz 1708, 7. Fol.
- Ritter**, Jos. Ign., Geschichte der Diocese Breslau. Erster Theil: Von der Pflanzung des Christenthums in Schlesien bis zum Jahre 1290. Breslau 1845, 247.
- Worbs**, Ueber den Anfang des Christenthums in Schlesien.  
Prov.-Bl. 55. 1812, 495—509.
- Herber**, C. J., Silesiae sacrae origines. Adnexae sunt tabulae chronologicae in annales historiae dioecesanæ. Breslau 1821, 159.
- Archiv** für die Geschichte des Bisthums Breslau; herausgegeben von Aug. Kastner. I. Beiträge z. Gesch. des Bisthums Breslau von 1500—1655. Neisse 1858, VIII, 304. II. A. Bach, Geschichte und Beschreibung des Klosterstiftes Trebnitz. Neisse 1859, 395, m. Karte. III. Beiträge zur Gesch. des Bisthums Breslau von 1599—1649. Neisse 1863, XXIII, 384. IV. Geschichte der Stadt Neisse. I, 3. Neisse 1866, IV, 274.
- Stenzel**, G. A., Urkunden zur Geschichte des Bisthums Breslau im Mittelalter. Breslau 1845, CII u. 401. 4°.
- —, Beitrag zur kritischen Untersuchung der Nachrichten vom Ursprunge des Bisthums Breslau.  
Uebers. der Arb. Schles. Ges. 1839, 188—193.
- Schulte**, W., Die Protectionsbulle des Papstes Hadrian IV. für die Breslauer Kirche.  
Zeitschr. d. Ver. für Gesch. Schlesiens. XXIX. 1895, 58—112.
- Kętrzyński**, Die Kataloge der Breslauer Bischöfe.  
Zeitschr. f. Gesch. Schlesiens. XXVIII. 1894, 259—293.
- Heyne**, Joh., Dokumentirte Geschichte des Bisthums und Hochstiftes Breslau. Breslau I 1860, XXXII u. 1072. II 1864, XLV u. 972. III 1868, XL u. 1304.
- Neuling**, Herm., Schlesiens ältere Kirchen und kirchliche Stiftungen nach ihren frühesten urkundlichen Erwähnungen. Breslau 1884, 164.
- Buckisch**, Gottfr. Ferd., Προλεγόμενα schlesischer Kirchen-Historien, worinnen enthalten, wie und welcher Gestalt das Christenthumb in Schlesien anfänglich von den pohlnischen Monarchen miraculose introduciret, nachmahls von den Schlesischen Souv. Hertzogen durch hin und wieder gestiftete Kirchen und Klöster propagiret, endlich aber durch die unter den Böhmischen Königen eingerissene Hussitische Ketzerey nicht wenig beunruhiget, jedoch gleichwol von derselben usque ad Lutheranismum noch praeserviret worden. Neys 1685, 129. 4°.
- Lehmann**, Max, Preussen und die katholische Kirche seit 1640. II—VII. Leipzig 1881—1894.  
Publicationen aus den kgl. preuss. Staatsarchiven. 10. 13. 18. 24. 53. 56.  
(Band II beginnt mit 1740, Band VII reicht bis 1797.)
- Theiner**, Augustin, Die Zustände der kathol. Kirche in Schlesien von 1740 bis 1758 und die Unterhandlungen Friedrichs II. und der Fürstbischöfe von Breslau mit Benedict XIV. Regensburg 1852, 2 Bde., XXIV, 370 und VIII, 345.

- Grünhagen, C.**, Das Bisthum Breslau nach dem Tode Friedrichs d. Gr.  
Zeitschr. f. Gesch. Schlesiens. XXVIII. 1894, 179—225.
- —, Die katholische Kirche in Schlesien am Ausgange des vorigen Jahrhunderts.  
Zeitschr. d. Ver. f. Gesch. Schlesiens. XXIX. 1895, 35—57.
- (**Theiner, Joh. Ant.**), Die katholische Kirche, besonders in Schlesien, in ihren Gebrechen dargest. von einem kathol. Geistlichen. Altenburg 1826, 405. 2. Aufl. 1827, XXXII, 424. 3. Aufl. 1845.
- Litteratur**, Die, über (Theiner's) Buch „Die kathol. Kirche Schlesiens“ zusammengestellt in  
Monatsschr. von und für Schles. 1829, 293/4. 310. Von einer Aufzählung der hier aufgeführten kleinen Streitschriften wurde mit Rücksicht auf diese Zusammenstellung abgesehen.
- Dittrich, J. J.**, Ideen über den Catholicismus überhaupt und über die katholische Kirche Schlesiens insbesondere. Zur Widerlegung der Schrift: Die katholische Kirche in Schlesien. Leipzig 1828, VIII, 330.
- Aeusserungen**, Freemüthige, über den sittlichen und kirchlichen Zustand Oberschlesiens. Allen, welche sich mit dem Lande näher bekannt machen wollen, vorzügl. der gesammten kathol. u. evang. Geistlichkeit zur Ansicht und Beherzigung vorgelegt. Theilweise als ein kleiner Beitrag zu der vielgelesenen Schrift „Die katholische Kirche Schlesiens“ anzusehen. Breslau, J. D. Gröson & Co., 43.  
Dagegen: Prov.-Bl. 85. 1827, 242—262, und eine Brochure:
- Vertheidigung**, Kurzgefasste, Oberschlesiens gegen die dieser Provinz in der Schrift (obigen Titels) gemachten Vorwürfe. Breslau, Leuckart 1827, 46.
- Finsterniss**, Die oberschlesische, oder Vertheidigung des Verf. der Freemüthigen Aeusserungen gegen die auf ihn gerichteten öffentl. Angriffe. Breslau, J. D. Gröson & Co. 1827, 32.
- Auflösung**, Die, katholischer Pfarreien in Schlesien. Schaffhausen 1845, VI, 185.
- Bach, Al.**, Urkundliche Kirchengeschichte der Grafschaft Glatz. Breslau 1841, 519.
- v. Pescheck**, Geschichtliche Entwicklung, wie sich die katholischen Zustände in der Oberlausitz von Einführung des Christenthums bis zur Reformation gestaltet haben.  
N. Laus. Mag. XXIV. 1847, 201—346. XXV. 1846, 1—318. XXVIII. 1851, 92—93.
- Schattauer**, Catalogus almae dioeceseos Silesiae. Vratislaviae 1749, 112. 1751, 112. 1752, 110. Spätere Bearbeitungen von Jos. Theod. Kassner Vratislaviae 1765, 135. 1775.
- Verzeichniss** der in Schlesien, der Grafschaft Glatz und Neu-Schlesien lebenden kathol. Pfarrern. Breslau o. J. (nach 1800), 70.
- Uebersicht**, Allgemeine, des Bisthums Breslau und seiner geistlichen und weltlichen Behörden. Breslau 1802, 202.
- Herber, C. J.**, Statistik des Bisthums Breslau. Breslau 1825, 126.
- Verzeichniss** der Pfarrtheien und kathol. Geistlichen in der Grafsch. Glatz Ende 1841. Glatz und Breslau 31. 4°.
- Schematismus** oder Statistik des Bisthums Breslau, kgl. Preuss. Antheils. Breslau 1842, XXX, 245. Seither in mehrjährigen Zwischenräumen neu bearbeitet, zuletzt 1895, 355 (Schematismus des Bisth. Breslau und seines Delegatur-Bezirks).  
Diese Veröffentlichung hat wegen ihrer Angaben über die Sprache des Gottesdienstes auch Bedeutung für die Geschichte der Sprachgrenzen.

- Gnadenbilder, Merkwürdige.** (Schlesische Wallfahrtsorte.)  
Merkwürdigk. Schlesiens 1804, 65—109.
- Oelner, Th.,** Fünfzig schlesische Gnadenbilder und Wallfahrtsorte.  
Prov.-Bl. N. F. IV. 1865, 197—205. 269—278. 342—345.
- Rathsmann, A. J.,** Fragmente aus der Geschichte der Klöster und Stiftungen Schlesiens von ihrer Entstehung bis 1810. Mit Kupfern. Breslau 1811. I, II, 656.
- Winter, Franz,** Die Cistercienser des nordöstlichen Deutschlands. Gotha, I, 1868, 405. II, 1871, 404. III, 1871, 384.  
Die schlesischen Niederlassungen des Ordens behandelt I 149—152. II 19 bis 28. 317—362. III 86—87. 159.
- Görlich, Franz,** Urkundliche Geschichte der Prämonstratenser und ihrer Abtei zum Hlg. Vincenz vor und innerhalb der Stadt Breslau. Breslau, I, 1836, 159. II 1841, 218.
- Worbs, Die** Tempelherren in Schlesien.  
Prov.-Bl. 44. 1806, 385—407.
- Schimmelpfennig, Die** Jesuiten in Breslau während des ersten Jahrzehntes ihrer Niederlassung. Aus den Akten des Staatsarchivs zu Breslau.  
Zeitschr. f. Gesch. Schles. XXIV. 1890, 177—216. XXV. 1891, 82—103.
- Wahner, E.,** Wie die Oppelner Jesuiten in den Besitz der Parochie Deutsch-Piekar mit dem sogen. Gnadenbild gelangt sind (1675—1678). Progr. Gymn. Oppeln 1878, 14. 4°.
- Heyne, Joh.,** Der Orden der Barmherzigen Brüder in Schlesien. Breslau 1861, 178.  
Vgl. Prov.-Bl. 56. 1812, 1—8.
- Sauer, Jos.,** Die Elisabethinerinnen in Breslau. Denkschrift zur 100jähr. Jubelfeier ihres Klosters. Breslau 1837, 279.
- Meer, Aug.,** Zum 200jähr. Jubiläum der Ursulinerinnen in Schlesien. Ein Gedenkblatt. Breslau 1883, 24.

### b. Griechisch-katholische Kirche.

- Sohr, W.,** Über die Versuche, ein griechisch-katholisches Kirchensystem in Schlesien zu begründen.  
Prov.-Bl. 98. 1833, 505—514.

### c. Evangelische Kirche.

- Correspondenzblatt** des Vereins für Geschichte der evangelischen Kirche Schlesiens. Breslau I. 1882, 94. II. 1883, 97. III. 1887, 190.
- Jahrbuch** des protestantischen Kirchen- und Schulwesens von und für Schlesien, herausgeg. von J. Chr. Gass. 1. 2. Breslau 1818, 1819.
- Ehrenkron, Iren.,** (d. i. Phil. Balth. v. Schütz; nach anderen Angaben: Joh. Ehr. Zschackwitz), Schlesische Kirchenhistorie. I. Frankfurt 1708, 750. II. Freyburg 1709, 606. Neue Aufl. Freistadt 1715.
- Fibiger, Mich. Jos.,** Das in Schlesien gewalthätig eingerissene Lutherthum, und die dadurch erfolgte schwere Verfolgung der Römischen Kirchen und Geistlichkeit, denen Lutherischen Beschwer-Führungen u. s. w. entgegengeleget. Breslau l. o. J. 238. II. 1723, 220. III. 1724, 78. 4°.  
Der Herausgeber Joh. Kugler P. S. J. hat viel zugesetzt und geändert.
- Hensel, Joh. Ad.,** Protestantische Kirchengeschichte der Gemeinen in Schlesien. Mit einer Vorrede von Rambach. Leipzig und Liegnitz 1768, 792. 4°.

- Ehrhardt**, Siegm. Just., Presbyteriologie des Evangelischen Schlesiens. Liegnitz I. 1780, 683 (Breslau). II. 1782, 735 (Brieg). III. 1783, 507 (Gr.-Glogau). IV. 1789, 747 (Liegnitz). 4°.
- Anders**, F. G. Ed., Historische Diöcesantabellen oder Geschichtliche Darstellung der äusseren Verhältnisse in der evangelischen Kirche in Schlesien. Glogau 1855, 168.  
Am Schluss: Litteratur.
- , E., Geschichte der evangelischen Kirche Schlesiens. (Mit dem Bildniss von Joh. Hess.) Breslau 1883, 266. 2. Aufl. 1886.
- —, Historischer Atlas der evangelischen Kirchen in Schlesien. Glogau 1. u. 2. Ausg. 1845. 5 Blätter. 3. Ausg. 1856, 24. 4°. 6 Blätter.
- Schmeidler**, H., Die Schicksale der evangelischen Kirche in Schlesien (Rede). Breslau 1852, 32.
- Berg**, J., Kurzer Abriss der schlesischen Kirchengeschichte. Bolkenhain 1857, 184.
- Koffmane**, G., Bibliographie der Reformation in Schlesien.  
Corr.-Bl. d. Ver. f. Gesch. der ev. Kirche Schlesiens I. 1882, 42—46.
- Rosenberg**, Abr. Gottl., Schlesische Reformationsgeschichte. Breslau 1767, 464.
- Soffner**, Joh., Geschichte der Reformation in Schlesien. Breslau 1887, 462.
- Fischer**, Joh. Wilh., Denkschrift für die 300jährige Jubelfeier der Reformation in Breslau. Breslau 1825, 64.
- Erdmann**, D., Luther und seine Beziehungen zu Schlesien, insbesondere Breslau. Halle 1887, 75.  
Schriften des Ver. f. Reformationsgesch. V, 2 No. 19.
- C. K. . . e**, Die evangelische Kirche in Schlesien, insbesondere die Verdienste der freiherrl. Familie von Zedlitz um dieselbe.  
Prov.-Bl. N. F. IV. 1865, 672—681.
- Trebusch**, Beitrag zur Reformationsgeschichte Schlesiens.  
Prov.-Bl. N. F. XI. 1872, 575—580.
- Schimmelpfennig**, C. A., Die evangelische Kirche Schlesiens im 16. Jahrhundert. Strehlen 1877, 45.
- Gillet**, J. F. A., Crato von Crafftheim und seine Freunde. Ein Beitrag zur Kirchengeschichte. Nach handschriftlichen Quellen. Frankfurt a. M. I. 1860, XIV u. 502. II. 1861, VIII u. 555.  
[Wichtig für die Geschichte des Calvinismus.]
- —, Falk's Abschiedspredigt und die Geschichte. Zur Steuer der Wahrheit und als ein Beitrag zur Geschichte der Reformation in Schlesien und der Union. Breslau 1855, 313.
- Mosler**, Die Klage, welche eine katholische Faction in Schlesien über das vom Protestantismus erlittene Unrecht erfährt.  
Breslauer Prophet 1843, 2. 99—133.
- Buchmann**, J., Antimosler oder Beiträge zu einer gerechteren Würdigung der Lage der schlesischen Protestanten unter österreichischer Herrschaft. Speyer 1843. XII. 121.
- Wolff**, O., Vertheidigung der Reformation, deren Einführung und Befestigung in Schlesien bis 1621. Leipzig 1845, 220.  
(Gegen Buchmann's Antimosler.)
- Koffmane**, G., Die Wiedertäufer in Schlesien.  
Corr.-Bl. d. Ver. f. Gesch. d. ev. Kirche Schles. III. 1887, 37—55.
- Berg**, J., Die Geschichte der schwersten Prüfungszeit der evangelischen Kirche Schlesiens und der Oberlausitz. Jauer 1857, 559.

- Ziegler**, Heinr., Die Gegenreformation in Schlesien. Halle 1888, 157.  
Schriften d. Ver. f. Reformationsgesch. VI. 3 No. 24.
- Reymann**, Evangelische Glaubenstreue in Schlesiens Vergangenheit. Zum 150jährigen Geburtstage der Bethäuser. Breslau 1892, 40.
- Semmig**, Herm., Schlesiens Reformirung und Katholisirung. Zur richtigen Beurtheilung der Gegenwart nach Dr. Wuttke's schlesischer Geschichte dargestellt. Breslau 1845, 72. 2. Aufl. Leipzig 1886, 162.
- Rausch**, Joh. Daniel, Tagebuch (1619—1687), herausgeg. von Stockmann. Corr.-Bl. d. Ver. f. Gesch. d. ev. Kirchen Schles. III. 1887, 65—190.
- Stockmann**, Paul, Aus der guten alten Zeit. Tagebuchblätter eines schlesischen Pfarrers, dem evangelischen Volke dargeboten. Breslau 1891, 23.  
(Auszug aus dem Tagebuch von Joh. Dan. Rausch 1619—1685.)
- Weigelt**, Karl, Kirchliche Zustände in Schlesien gegen Ende des XVII. Jahrhunderts,  
Corr.-Bl. d. Ver. f. Gesch. d. evang. Kirche Schles. III. 1887, 19—32.
- Words**, Joh. Glo., Die Rechte der evangelischen Gemeinden in Schlesien an die ihnen im 17. Jahrhundert gewalthätig genommenen Kirchen und Kirchengüter. Sorau 1825, III. 336.
- Suum cuique!** Dass doch endlich einmal dieser Wahlspruch des preuss. Königshauses an den im 17. Jahrhunderte wider Recht und Vertrag ihrer Kirchen und Kirchengüter beraubten evangelischen Gemeinden Schlesiens zur Wahrheit werden möge! Ein kirchenhistorischer und kirchenrechtlicher Versuch von einem evangelischen Geistlichen. Glogau 1846, 109.
- Erdmann**, Beiträge zur Reformationsgeschichte Oberschlesiens unter Markgraf Georg v. Brandenburg.  
Corr.-Bl. d. Ver. f. Gesch. d. ev. Kirchen Schles. I. 1882, 49—63. II. 1883, 17—83. 81—97. III. 1887, 3—16.
- Fuchs**, Gottlieb, Materialien zur evangelischen Religionsgeschichte der Fürstenthümer und freyen Standesherrschaften in Oberschlesien, bestehend in 6 Stücken nebst zwo Fortsetzungen und nöthigen Registern. Breslau 1776.  
(1. St. Fürstent. Teschen 1770, 64. — 2. St. Fürstent. Troppau 1771, 80. — 3. St. Fürstent. Oppeln 1772, 168. — 4. St. Fürstent. Oppeln u. Ratibor 1772, 108. — 5. St. Fürstent. Jägerndorf 1773, 134. — 6. St. Diplom. Verzeichniss grösstentheils ungedruckter Archivalischen Nachrichten 1773, 135—182. — Fortgesetzte Materialien. Fr. Standesherrsch. Pless 1774, 64 u. Reg. — Zweytes Stück. Fr. Standesherrsch. Bentzen 1776, 62 u. Reg. — Zusätze zu den Materialien 30. — Register über die 6 Stücke.)
- , Versuch einer Reformationsgeschichte des Fürstenthums Neisse. Breslau 1775, 360.
- , Reformations- und Kirchengeschichte des Fürstenthums Oels. Breslau 1779, 696. Einige Nachträge 1788.
- Schimmelpfennig**, C. A., Die evangelische Kirche im Fürstenthum Brieg unmittelbar nach dem 30jährigen Kriege.  
Zeitschr. f. Gesch. Schles. VIII. 1867, 109—150.
- , Die Organisation der evangelischen Kirche im Fürstenthum Brieg während des 16. Jahrhunderts.  
Zeitschr. f. Gesch. Schles. IX. 1868, 1—26.
- Soffner**, Die Kirchen-Reductionen in den Fürstenthümern Liegnitz—Brieg—Wohlau nach dem Tode des Herzogs Georg Wilhelm.  
Zeitschr. f. Gesch. Schles. XX. 1886, 121—156.

- Schneider, A. F. H.**, Über den geschichtlichen Verlauf der Reformation in Liegnitz und ihren Kampf gegen die Kais. Jesuitenmission in Harpersdorf. Jahresber. Kgl. Realschule Berlin 1860, 39. 1862, 39. 4<sup>o</sup>.
- Berg, J.**, Geschichte der gewaltsamen Wegnahme der evangelischen Kirchen und Kirchengüter in den Fürstenthümern Schweidnitz und Jauer im 17. Jahrhundert. Breslau 1854, 268.
- Sommer**, Zur Geschichte der Buschprediger im Fürstenthum Jauer. Zeitschr. f. Gesch. Schles. X. 1871, 342—357.
- Anders**, Litteratur der Oberlausitzer Kirchengeschichte. Corr.-Bl. d. Ver. f. Gesch. der ev. Kirche Schlesiens I. 1882, 17—22.
- Müller, Joh. Gottlieb**, Versuch einer Oberlausitzischen Reformationgeschichte. Görlitz 1801, 813.
- Brückner, J. G. L.**, Die gewaltsame Vertreibung der Evangelischen aus der Herrschaft Friedland im 30jährigen Kriege. N. Laus. Mag. V. 1826, 154—162.
- —, Beiträge zur Geschichte der böhmischen Exulanten in der Oberlausitz (Niederörtmannsdorf, Karlsdorf). N. Laus. Mag. V. 1826, 500—509. VI. 1827, 63—75.
- Worbs**, Die Grenzkirchen in der Ober- und Nieder-Lausitz, in welchen die der eigenen Religionübung beraubten Schlesier ihren Gottesdienst fortsetzen konnten. N. Laus. Mag. XI. 1833, 481—485.
- Anders**, Die Zuflucht- und Grenzkirchen für evangelische Schlesier auf oberlausitzer Gebiet. Corr.-Bl. d. Ver. f. Gesch. d. ev. Kirche Schles. II. 1883, 41—60.
- Koffmane, Gust.**, Die religiösen Bewegungen in der evangelischen Kirche Schlesiens während des 17. Jahrhunderts. Breslau 1880, 67.
- Weigelt, C.**, Die evangelische Kirche in Schlesien 1740—1756. Zeitschr. d. Ver. f. Gesch. Schles. XXIII. 1889, 60—144.
- Schuster, Alph.**, Confessionelle Statistik der Städte des Breslauer Kammer-Departements von 1758. Zeitschr. d. Ver. f. Gesch. Schles. XXIII. 1889, 290—304.
- Cauer, Ed.**, Die Umgestaltung der kirchlichen Verhältnisse Schlesiens unter Friedrich d. Gr. Prov.-Bl. N. F. I. 1862, 654—666. 716—726. Wieder abgedruckt in des Verf. Buch: Zur Geschichte und Charakteristik Friedrichs d. Gr. Breslau 1883, 219—245.
- Briefe eines Schlesischen Edelmanns an seinen Freund zu Petersburg über die Toleranz in Schlesien. Germanien 1790, 47.**
- Scheibel, J. G.**, Nachrichten vom neuesten Zustande der lutherischen Kirche in Schlesien vom April 1832 bis Juni 1833. Fortsetzung der Geschichte der lutherischen Gemeinde in Breslau. Nürnberg 1833, 72.
- —, J. G., Letzte Schicksale der lutherischen Parochien in Schlesien. I Nürnberg 1834, IV, 81.  
Am Schluss sind die anderen Schriften des Verfassers zur Geschichte der lutherischen Gemeinden in Schlesien aufgeführt.
- Thiel, Aug.**, Die neuesten kirchlichen Bewegungen in Schlesien. Ein Wort an die Gemeinden. Liegnitz 1846, 128.
- Anders, F. G. E.**, Der Schlesische Gesangbuchstreit. Brieg 1868, 44.
- Darstellung der kirchl. und sittl. Zustände der evang. Diöcese Ohlau. Ohlau 1869, 14.**
- Simon, H.**, Das Kirchenrecht und die Kirchenverfassung in Schlesien. Breslau 1847, 122.

- Verzeichniss** der jetzt lebenden evangel. Geistlichen im Kgl. Preuss. Antheil von Schlesien. Brieg 1795, 172. Fortsetzung Brieg 1802, 208.
- Anders**, Ed., Kleine evang. kirchl. Statistik der Prov. Schlesien (1843). Glogau 1844, 32.
- —, Statistik der evangel. Kirche in Schlesien. Glogau 1848, 684. Vgl. Prov.-Bl. 116. 1842, 402—407.
- —, Tabellarisch-chartographische Übersicht sämmtlicher Kirchensysteme in Schlesien. Breslau 1861, 98. Mit Karte der evangelischen Kirchenkreise.
- —, Historische Statistik der evangel. Kirche in Schlesien nebst einer Kirchen-Charte. Breslau 1867, 846. Mit Karte.
- —, Evangelische Diaspora in Schlesien. Breslau 1856, 41. 1857, 112.
- Spieker**, Gust., Die evangelischen Gastgemeinden Schlesiens. Ein historisch-statistischer Versuch als Beitrag zur genaueren Kenntniss der kirchlichen Zustände Schlesiens. Breslau 1861, 152.

## 2. Judenthum.

- Oelsner**, Ludwig, Schlesische Urkunden zur Geschichte der Juden im Mittelalter.  
Archiv für Kunde österr. Geschichtsquellen. XXXI. 1864, 57—144. Vergl. Markgraf, Zeitschr. f. Gesch. u. Alterth. Schles. XI. 244.
- —, Schlesische Juden im Mittelalter.  
Liebermann's Jahrb. f. Israëlit. 1854.
- sch, Etwas von der Geschichte der Juden in Schlesien.  
Neues Schles. Allerlei. 1784, 90—94. Vgl. Neuestes Schles. Allerlei. 1788, 623.
- Zimmermann**, Geschichte und Verfassung der Juden im Herzogt. Schlesien. Breslau 1790, 100.
- Vorschrift** betr. das Judenwesen zu Breslau.  
Prov.-Bl. 12. 1790, 52—61.
- Words**, Geschichte der Juden in Schlesien.  
Prov.-Bl. 40. 1804, 209—228. 405—428. 539—555.
- Geyder**, August, Zur Geschichte der Juden in Schlesien.  
Prov.-Bl. 108. 1838, 1—14. 385—395.
- —, Über die Judenrechte im Mittelalter.  
Prov.-Bl. 112. 1840, 301—310. 407—412.
- Wolf**, O., Geschichte der Juden in Schlesien.  
Prov.-Bl. 116. 1842, 199—211. 298—306. 395—402. 117. 1843, 263—272. 377—385. 503—510. 611—620.
- Brann**, M., Geschichte des Landrabbinates in Schläsien. Breslau 1887, 62. S. A. aus Jubelschrift zum 60. Geburtstage von H. Grätz.
- Landsberger**, Juden als Grundbesitzer in Schlesien.  
Geiger's Zeitschr. f. Gesch. d. Juden in Deutschland. V. 1892, 390.
- B—s**, Für Christen und Israeliten.  
Prov.-Bl. 80. 1824, 531—538.
- Knothe**, Herm., Zur Geschichte der Juden in der Oberlausitz während des Mittelalters.  
Neues Archiv f. sächs. Geschichte. II. 1881, 50—67. Nachrichten über einzelne jüdische Gemeinden bringt die Litteratur der Ortschaftskunde unter Dyhrenfurt, Grünberg, Schweidnitz, Zülz.



## C. Schulwesen.

- Volksschulwesen**, Das gesammte, im preuss. Staate i. J. 1891. I. Theil: Die öffentl. Volks- und die Mittelschulen, die Privatschulen und die sonstigen niederen Schulen im Staate, in den Provinzen und Regierungsbezirken. Mit einer einleitenden Denkschrift von K. Schneider und A. Petersilie. 340 + 314. II. Theil: Die öffentlichen Volksschulen in den einzelnen Kreisen mit Unterscheidung der Stadt- und Landschulen. 347.
- Preuss. Statistik, Heft 120, I., II. Berlin 1893, 1892. Gleichen Inhalts ist Heft 101 (für 1886). Mit Karte. Heft 120 ist auch für die Statistik der Nationalitäten von Bedeutung durch Angabe der Familiensprache der Schulkinder.
- Sturm**, L., Das Volksschulwesen Schlesiens in seiner geschichtlichen Entwicklung kurz dargestellt. (Am Schluss: Litteratur.) Breslau 1881, 127.
- Kundmann**, Joh. Chr., Academiae et Scholae Germaniae, praecipue ducatus Silesiae cum bibliothecis in nummis, oder Die Hohen und Niedern Schulen Teutschlands, insonderheit des Hertzogthums Schlesien mit ihren Bücher-Vorräthen in Müntzen. Breslau 1740, 860. 4°.
- Hankius**, Martinus, Vratislavienses eruditionis propagatores id est Vratislaviensium scholarum praesides, inspectores, rectores, professores, praecceptores tabulis chronologicis comprehensi, ab anno 1525 ad 1700. Lipsiae 1701, 79. Fol.
- Dasselbe** nunc vero ab anno 1700 ad nostra utque tempora continuati opera et studio Hieronymi Scholtz. Vratislaviae 1767, 122. Fol.
- Weigelt**, Carl, Die Volksschule in Schlesien und die Preussische Besitzergreifung.  
Zeitschr. f. Gesch. Schles. XXIV. 1890, 31—54.
- Reimann**, Ed., Über das höhere Schulwesen Breslaus (1763—1786).  
Zeitschr. d. Ver. f. Gesch. Schles. XXI. 1887, 1—46.
- Tagebuch**, Aus dem, eines Reisenden.  
Prov.-Bl. 21. 1795, 101—131. Betrifft meist niederschles. Schulverhältnisse.
- Wilde**, A. M., Reform des kathol. Schulwesens in Preuss. Schlesien nach den neuesten Gesetzen. Breslau 1803, 220.
- Betrachtungen** über das Volksschulwesen, bes. unter den Katholiken in Schlesien. 1. Breslau 1827, 170.
- Landschulen**, Unsere, sinken je mehr und mehr zu Armenschulen herab. Ein Beitrag zur Gesch. des schles. Schulwesens. Breslau, Th. Scholz 1847, 15.
- Pfeffer**, Ernst [d. i. K. Fr. W. Wander], Briefe von der Oder über pädagogische, religiöse und politische Zustände. Leipzig 1850, 368.
- Kuznik**, Thom., Schematismus sämmtl. kathol. Elementarschulen der zum Bisthum Breslau gehörenden preuss. Provinzen Schlesien, Brandenburg und Pommern. Breslau 1865. 2. Folge 1870.
- Kiesel**, F., und **Herold**, J., Schematismus der öffentl. evangel. Elementarschulen Schlesiens. Breslau 1873. 2. Aufl. 1879. 3. Aufl. 1884, 239.
- Herold**, Jul., Schematismus der öffentl. evangel. und kath. Volksschulen des Reg.-Bez. Breslau. Breslau 1879. 3. Aufl. 1884. 4. Aufl. 1888. 5. Aufl. 1894, 227.
- Heukeshoven**, Jos., Schematismus der öffentl. katholischen Elementarschulen des Bisthums Breslau. Neustadt O./S. 1888, 271.

- Simon**, Heinr., Das Schul-Recht und die Unterrichts-Verfassung in Schlesien. Breslau 1848, 150.
- Rintel**, C. G. N., Denkschrift, betreffend die der kath. Kirche Schlesiens über die katholischen Schulen und Schullehrer-Seminare zustehende Aufsicht und andere Rechte. Breslau 1849, 52.
- Elsner von Gronow**, M., Die Unterhaltung der Volksschule nach den schlesischen Schulreglements und den allg. landrechtlichen Bestimmungen. Breslau 1886, 138.
- Kotze**, O., Die Lehrergehälter in der Provinz Schlesien. Eine Zusammenstellung der bezügl. Gehaltsverhältnisse in allen Kreisstädten der Provinz. Breslau 1881, 26.
- Bau-Instruction** über Anlage und Einrichtung von Schulgebäuden, sowie Allg. Bestimmungen über die technischen Erfordernisse der Schulbauentwürfe. Anweisung der Kgl. Regierung zu Breslau vom 22. April 1884. 2. Aufl. Breslau 1886, 24. Mit 7 Tafeln.
- Statistik** der preuss. Landes-Universitäten.  
Preuss. Statistik, Heft 102. 106. 112. 116. 125.
- Universität**, Zur Geschichte der, und der Jesuiten in Breslau.  
Prov.-Bl. 35. 1802, 197—237.
- Nadbyl**, Bernh., Chronik und Statistik der Kgl. Universität zu Breslau. Bei Gelegenheit ihrer 50jähr. Jubelfeier im Auftrage des akadem. Senats verf. und herausgeg. Breslau 1861, 89. 4°.
- Röpell**, Rich., Zur Geschichte der Stiftung der Kgl. Universität zu Breslau. Im Auftrage des Senats der Universität. Breslau 1861, 27. 4°.
- Reinkens**, Jos., Die Universität zu Breslau vor der Vereinigung der Frankfurter Viadrina mit der Leopoldina. Festschrift der katholisch-theologischen Fakultät. Breslau 1861, 132. 4°.
- —, Meine Festschrift zur Jubelfeier der Breslauer Universität und die gegen mich gerichtete Bewegung im schlesischen Clerus. Eine Vertheidigungsschrift. Breslau 1861, VIII, 52.

## D. Wissenschaft.

Die Litteratur über Schlesiens Gelehrte und Schriftsteller ist zusammengestellt in dem Abschnitt: Bibliographie der landeskundlichen Litteratur S. 1 und 2.

- Finkenstejn**, B., Naturforschung und Heilkunst in Schlesien.  
Prov.-Bl. N. F. I. 1862, 718—716. Vgl. 295—298.
- Henschel**, Aug. Wilh. Ed. Th., Schlesiens wissenschaftliche Zustände im 14. Jahrhundert. Ein Beitrag insbes. zur Geschichte der Medicin. Breslau 1850, 104.
- —, Iatrologiae Silesiae specimen primum, exhibens brevissimum medicorum saeculi XIII. ad XVI. notitiam, cui catalogus medicorum Silesiae recentiorum eorumque celebrium adiectus est, prodromus. Vratislaviae 1837, 32. 4°.
- —, Catalogus codicum medii aevi medicorum ac physicorum qui manuscripti in bibliothecis Vratislaviensibus asservantur. I. 1847, 56. 4°.  
II. 1847, 59. 4°.
- —, Zur Geschichte der Medicin in Schlesien. Erstes Heft. Die vorlitterarischen Anfänge. Breslau 1837, 216.
- Grätzer**, J., Lebensbilder hervorragender schlesischer Aerzte aus den letzten vier Jahrhunderten. Breslau 1889, 222.

- Henschel, A. W. E. Th.**, Zur Geschichte der botanischen Gärten und der Botanik überhaupt in Schlesien im XV. und XVI. Jahrhundert. Berlin 1837, 42.  
S. A. aus Otto und Dietrich's Allg. Gartenzeitung V. 1837, 61. Vergl. 29. Jahresber. Schles. Ges. 1851, 137—141. 42. Jahresber. 1864, 176—185.
- Bauch, Gust.**, Beiträge zur Litteraturgeschichte des schlesischen Humanismus. Zeitschr. f. Gesch. Schles. XXVI. 1892, 218—248.
- Markgraf, Herm.**, Die Entwicklung der schlesischen Geschichtschreibung. Zeitschr. f. Gesch. Schles. XXII. 1888, 1—24.
- —, Gustav Adolf Harald Stenzels Wirksamkeit und Bedeutung für die schlesische Geschichtschreibung. Zeitschr. f. Gesch. Schles. XXVI. 1892, 395—417.

## E. Kunst.

- Luchs, Herm.**, Zur Litteratur der schlesischen Alterthumskunde. Schles. Vorz. I. 184—194.
- Schultz, Alwin**, Anleitung zur Herstellung des von der Kgl. Regierung beabsichtigten Verzeichnisses der schlesischen Kunstdenkmäler. Schles. Vorz. II. 1873, 165—181. Mit 9 Bildtafeln. (Von Baurath Lüdecke.)
- —, Mittheilungen aus den von den Herren Pfarrern und Pastoren behufs Abfassung einer Monumentalstatistik Schlesiens eingeleferteten Berichten über die Kunstdenkmale schlesischer Kirchen. Schles. Vorz. II. 1875, 37—43. 1876, 65—68.
- Luchs, H. und Wernicke, Ew.**, Zur Kunsttopographie Schlesiens. Schles. Vorz. II. 1870, 10—56. Mit 3 Taf. 97—112. 193/4. 244.
- Lutsch, Hans**, Verzeichniss der Kunstdenkmäler der Provinz Schlesien. Breslau 1886—1894.  
I. Die Stadt Breslau. 1886, XIV. 260.  
II. Die Landkreise des Reg.-Bez. Breslau. 1889, 670.  
III. Der Reg.-Bez. Liegnitz. 1891, XVIII. 791.  
IV. Der Reg.-Bez. Oppeln. 1894, XVI. 444.
- v. Czihak**, Zur schlesischen Denkmälerverzeichnung. Zeitschr. f. Gesch. Schles. XXVI. 1892, 418—425.
- Schultz, Alwin**, Schlesiens Kunstleben im dreizehnten und vierzehnten Jahrhundert, verf. im Namen des Vereins für Geschichte der bildenden Künste. Breslau 1870, 12. 4°. Mit 4 autograph. Tafeln.
- —, Schlesiens Kunstleben im fünfzehnten bis achtzehnten Jahrhundert, verf. im Namen des Vereins für Geschichte der bildenden Künste. Breslau 1872, 30. 4°. Mit 1 autograph. Tafel und 3 Lichtdrucktafeln.
- —, Schlesiens Kunstdenkmale. Ergänzungshefte zu Schlesiens Kunstleben, verf. im Namen des Vereins für Geschichte der bildenden Künste. Breslau 1875, 8. 4°. Mit 5 autograph. und 2 Lichtdrucktafeln.
- —, Analecten zur schlesischen Kunstgeschichte. Zeitschr. f. Gesch. u. Alterth. Schles. X. 1870—71, 131—157.
- Bischof, Max**, Deutsche Renaissance in Schlesien. Leipzig 1884, 70 + 30 Tafeln mit kurzem Text,  
[Separat-Ausgabe aus Ortwin-Scheffers' Deutsche Renaissance.]
- Luchs, Herm.**, Bildende Künstler in Schlesien nach Namen und Monogrammen. Zeitschr. f. Gesch. Schles. V. 1863, 1—56.
- Schultz, Alwin**, De vita atque operibus Magistri Jodoci Tauchen, lapicidae Vratislaviensis saeculo XV. florentis. Dissert. Vratisl. 1864, 36.

**Schultz**, Die Breslauer Stadtbaumeister im 16. Jahrhundert.

Schles. Vorz. I. 9. Ber. 1870, 115—137. 4°.

**Wackernagel**, W., Zur Kunstgeschichte von Breslau.

Monatsschr. von und für Schlesien 1829, II. 505—517. 555—564. (Malerinnung in Breslau und Brieg. Breslauische Künstler vom 15.—17. Jahrhundert. Glasmaler zu Breslau, Sagan, Neisse. Geschichte der Glasmalerei. Albr. Höcker.)

**Hoffmann**, Heinr., Zur Geschichte der zeichnenden Kunst in Schlesien (Malerzunft in Brieg).

Monatsschr. von und für Schlesien 1829, II. 417—420.

**Schultz**, Alwin, Urkundliche Geschichte der Breslauer Malerinnung von 1345—1523. Breslau 1866, 223.

— —, Die Breslauer Maler des 16. Jahrhunderts.

Zeitschr. f. Gesch. u. Alterth. Schles. VIII. Breslau 1867, 353—403.

— —, Über den Zusammenhang der schlesischen Malereien mit der Schule Michael Wolgemuts.

Schles. Vorz. III. Breslau 1881, 179.

— —, Untersuchungen zur Geschichte der Schlesischen Maler (1500—1800). Breslau 1882, 176.

Vgl. Ew. Wernicke, Schles. Vorz. V. 1888, 7—15. 1889, 48—50.

**Wernicke**, Ew., Beiträge zur Schles. Künstlergeschichte.

Schles. Vorz. III. 1877, 136—146 (mit 3 Tafeln Steinmetzzeichen). 153—168 (mit 3 Tafeln). 1878, 251—264 (Liegnitz). 265—275. 291—311 (mit 1 Tafel). 427—433 (Brieg). 434—436. IV. 1882, 104—106. 121—123 (Löwenberg). 1886, 566—568. V. 1888, 7—15. 1889, 48—50 (Breslau). 78—81. 1892, 159—167. 279—283 (Liegnitz).

**Knötel**, Paul, Zur Geschichte der Kunstformen des 16. Jahrhunderts.

Schles. Vorz. V. 1890, 122—126.

**Eitner**, Karl, Schlesiens Bedeutung im Entwicklungsgange der neuesten deutschen Kunst.

Prov.-Bl. 105. 1837, 12—22. 102—115. 198—212. 289—300. 407—414.

**Weingärtner**, Wilh., Charakteristik der Schlesischen, besonders Breslauer Architekturen.

Zeitschr. f. Gesch. Schles. III. 1860, 1—35.

**Luchs**, H., Über romanischen Stil mit besonderer Beziehung auf Breslau und Schlesien.

Prov.-Bl. N. F. I. 1862, 202—207.

**Büsching**, J. G. G., Über die achteckige Gestalt der alten Kirchen mit besonderer Berücksichtigung von Breslau. Breslau 1817, 24.

**Knoetel**, Paul, Versuch einer Kunstgeschichte der Grafschaft Glatz.

Glatzer Viertelj.-Schr. VIII. 1888/9, 289—313. Vgl. Schles. Vorz. V. 1893, 262—266.

(**Heyne**), Chronik der Kirchen Schlesiens. Schweidnitz 1844, I. 272, mit Abbild. (Inhalt: 7 Kirchen Breslaus, 2 von Schweidnitz, 1 Neisse, Grüssau) unvollendet abgebrochen.

**Schimmelpfennig**, Die Kirche in Wüstebriese.

Prov.-Bl. N. F. XI. 177—184. Abb. S. 65.

**Rosa**, H., Abbildungen der Kirchen zu Windisch-Marchwitz und Wüstebriese.

Prov.-Bl. N. F. XI. 1872, 64—65.

**Galle**, C., Zehn schlesische Kirchen der Übergangszeit (Jauernig Ö./S., Weissbach Ö./S., Barzdorf Ö./S., Kalkau, Ritterswalde, Kamitz, Oppersdorf, Poln.-Wette, Ziegenhals, Reichenbach, Faulbrück).

Schles. Vorz. II. 1873, 247—256. Mit Taf.

**Lutsch**, Hans, Wanderungen durch Ostdeutschland. III. Kirchen- und Thurmbauten aus Schlesien (alte Holzkirchen).

Centr.-Bl. f. Bauverw. VIII. 1888, 15—17. 27—29.

**Cuno**, Bemerkungen zu den Skizzen der Schlosskapelle zu Ratibor und der alten Holzkirchen in Syrin, Lubom und Bosatz.

Z. f. Bauw. II. Berlin 1852, 210—212.

—, Alte Holzkirchen (S. Anna bei Rosenberg, Schmograu).

Zeitschr. f. Bauw. VI. 1856, 394—398. Mit Taf,

**Holzkirchen** Oberschlesiens.

Prov.-Bl. N. F. IX. 1870, 331 m. Abb. (Oelsner). 380—381 m. Abb. (Knoblich). X. 1871, 109—121 m. Abb. (Luchs, vgl. 49. Jahresber. Schles. Ges. 1871, 214 bis 215). XI. 1872, 71—73 m. Abb. (Oelsner). XII. 1873, 169—171 m. 2 Abb. (Proske). XII. 1873, 493—494 m. 2 Abb.

**Lachner**, Carl, Die Holzkirche zu Braunau.

Riesengeb. in Wort und Bild VI. 1886, 17—19. Vgl. Grüber, Die Kunst des Mittelalters in Böhmen, 149.

— —, Die Kirche Wang im Riesengebirge und ihre Bedeutung für die Holzarchitektur Norwegens.

Zeitschr. f. Bildende Kunst, 21. Jahrg. Heft 7. Leipzig. 4°.

**Schultz**, Alwin, Die geschnitzten Altarschreine des 15. und 16. Jahrhunderts in Breslau.

Mitth. der k. k. Centr.-Comm. z. Erf. u. Erh. d. Baudenkm. VII. Wien 1862, 289—297.

**Graf Hoverden**, Schlesiens Grabdenkmale und Grabinschriften. Zu der 36 Folio-Bände umfassenden Sammlung, welche in der Stadtbibliothek zu Breslau verwahrt wird, erschienen 4 Hefte Register. 1. und 2. Alphabet. und Chronolog. Register zu Bd. 1—15. Breslau 1870, VIII und 103. 4°. 3. und 4. Alphabet. und Chronolog. Register zu Bd. 16—30. Breslau 1872, 46 und 62. 4°.

**Knötel**, Paul, Geschichte des Epitaphs in Schlesien.

Zeitschr. f. Gesch. Schles. XXVI. 1892, 27—73.

**Graf Hoverden-Plencken**, Die Steinschneide-Kunst in Schlesien. Nach Traditionen aus dem Riesengebirge.

Schles. Vorz. I. 1868, 9. Ber. 138—140.

**Klose**, W., Wandmalereien. 1. Boberröhrsdorf. 2. Steinseiffen. 3. Löwenberg. Falkenhayn.

Wanderer im Riesengeb. V. 1890, 129—131. 137—139.

**Knoblich**, Schlesiens Anteil an der Verbreitung der Glasmalerei im Mittelalter und ihrer Wiederbelebung in der Neuzeit.

Schles. Vorz. I. 9. Ber. 1870, 104—114. Vgl. Schles. Kirchenbl. 1861 No. 31.



## VI. Landschafts- und Ortskunde.

### Vorbemerkung.

Da eine Verweisung auf Werke allgemeineren Inhalts nicht bei jedem Orte besonders gegeben werden kann, werden hier die Titel einiger Werke wiederholt, welche beim Nachschlagen über Lage, gegenwärtigen Zustand und geschichtliche Entwicklung einzelner Orte besondere Beachtung verdienen:

- Zimmermann, Fr. Alb.**, Beiträge zur Beschreibung von Schlesien. 1—13, Brieg 1783—1796 (vgl. S. 14).
- Knie, J. G.**, Alphabetisch-statistisch-topographische Übersicht der Dörfer, Flecken, Städte und anderer Orte der Kgl. Preuss. Prov. Schlesien. 2. Aufl. Breslau 1845. XXII, 974.
- Gemeinde-Lexikon** für das Königr. Preussen. Bd. VI. Prov. Schlesien. Berlin 1887, 598.
- Handbuch** des Grundbesitzes im Deutschen Reiche. 6. Lief. Prov. Schlesien. 2. Aufl. bearb. von G. Volger. Berlin 1892, 701.
- Güter-Adressbuch**, Schlesiendes. 5. Ausg. Breslau, W. G. Korn, 1894. VI. 544.
- Regesten** zur Geschichte Schlesiens, herausg. von C. Grünhagen. I bis 1250, 2. Aufl. 1884. II bis 1280. 1875. III bis 1300. 1886. IV. bis 1315. 1892. (Cod. Dipl. Sil. VII, XVI.)
- Grünhagen, C. und Markgraf, H.**, Lehn- und Besitz-Urkunden Schlesiens und seiner einzelnen Fürstenthümer im Mittelalter. 2 Bde. Publicationen aus den Königl. preuss. Staatsarchiven VII. und XVI. Leipzig 1881, 555. 1883, 690.
- Neuling, Herm.**, Schlesiens ältere Kirchen und kirchliche Stiftungen nach ihren frühesten urkundlichen Erwähnungen. Breslau 1884, 164.
- Lutsch, Hans**, Verzeichniss der Kunstdenkmäler der Prov. Schlesien. I—IV. Breslau 1886—1894 (vgl. S. 263).

### I. Reg.-Bez. Oppeln:

#### A. Allgemeines.

[Bibliographie S. 2. Triangulation 3. Bergbankarten 4. Nivellements 6. Oberflächengestalt und geolog. Bau 31—38. Oder 65—69; Neisse 70; rechte Nebenflüsse 72. 73. Przemsza 73. Flora 94. 106. 107. Ornith. 127. Entomologie 132. Mollusken 136. Vorgesch. Funde 141. 144. Röm. Münzen 142. Grenze 148. Sprachgrenze 149. 150. Poln. Mundart 157. Ortsnamen 158. 160. Sitte und Brauch 161—163. Tracht 164. Sage und Aberglaube 166. 171. Statistik 175. Cholera 179. 180! Typhus 181! bis 183. Gesundheit 185. Wasserversorgung 188. 189! Schles. Landschaft 191. Nothstand 193. 194! Grund- und Gebäudesteuer 199. Ländliche Zustände 201. 202. Rinderpest 205. Bienen 207. Obstbau 211. Forsten 213. 214. Bergbau und Hüttenwesen 205—230. Industrie 234. Handelskammern 242. Kleinhandel 243. Eisenbahnen 245—249. Wasserverkehr 249—251. Kath. Kirche 255. Reformation 258. Kunstdenkmäler 263. Holzkirchen 265.]

## I. Landesbeschreibung.

### Recht. Einrichtungen.

- Übersicht**, Statistisch-topographische, des Departements der Königl. Preuss. Regierung zu Oppeln. Oppeln 1819, 263. 4°.
- Glaser**, Aug., Gerichtstopographie von Oberschlesien. 1. 2. Ratibor 1831, 344. 4°.
- Molly**, W. L., Ortschafts- und Entfernungstabelle des Reg.-Bez. Oppeln, im Auftrage der Königl. Regierung. Oppeln 1860, 152. 4°.
- Schück**, Th., Oberschlesien. Statistik des Reg.-Bez. Oppeln mit besonderer Beziehung auf Landwirtschaft, Bergbau, Hüttenwesen, Gewerbe und Handel. Iserlohn 1860, 752.  
vgl. Mitth. des statist. Bur. XIII, 220—224.
- Triest**, Felix, Topographisches Handbuch von Oberschlesien. Breslau I. 1864. II. 1865. 1288.
- Ergebnisse**, Die, der Grund- und Gebäudesteuerveranlagung im Reg.-Bez. Oppeln. Berlin 1868. (für jeden Kreis 19—45 S.).
- Kosmann**, Bernh., Oberschlesien, sein Land und seine Industrie. Festschrift für die 29. Hauptvers. des Vereins deutscher Ingenieure zu Breslau. I. A. des Oberschles. Bez.-Ver. deutscher Ingenieure bearb. Nebst 1 geogn. und 1 Verkehrskarte (bearb. von Markscheider Küntzel). Gleiwitz 1888, VII. 240.
- Wasner**, J., Oberschlesisches Firmenbuch. Oppeln 1885.
- Ludwig**, Das bestehende Oberschlesische Provinzialrecht, im Auftrage des Königl. Justizministeriums entworfen 1830. Berlin 1839, 80.
- Kaogler**, E. A. J., Die Armenanstalten, milden Stiftungen Oberschlesiens. Oppeln 1866, 226.
- Heimbrod**, Jos., Beiträge zur Kenntnis des Elementar-Schulwesens Oberschlesiens 1764—1838. Gleiwitz und Beuthen 1842, 92.
- Kupfer**, E., Schulverordnungen der Königl. Regierung zu Oppeln. Nach amtl. Quellen zusammengestellt. Breslau 1892, 628.
- Klein**, J., Baupolizei des Reg.-Bez. Oppeln. 3. Aufl. Gr.-Strehlitz 1893, 240.

## II. Reisen durch Oberschlesien.

- Hammard**, C. F. E. (d. i. Aug. F. Ephr. Hammer), Reise durch Oberschlesien zur russ. Armee nach der Ukraine. Gotha 1787, 262.
- Brief** eines Reisenden in Oberschlesien.  
Prov.-Bl. 1787, 5, 544—548.
- Brief** eines Reisenden durch Oberschlesien (1784).  
Oberschles. Monatschr. I. 1788, 377—381.
- Lustreise**, Eine, durch Oberschlesien.  
Prov.-Bl. 41. 1805, 227—259.
- Bemerkungen** auf einer Reise durch einen Theil von Oberschlesien.  
Prov.-Bl. 71. 1820, 163—167.
- von Üchtritz**, M. F. S., Kleine Reisen eines Naturforschers. Breslau 1820, 354.  
[Oberschlesien] vgl. Prov.-Bl. Litt. Beil. 1821, 65—75.
- von Lüttwitz**, Frh., Reisebemerkungen in und über Oberschlesien.  
Prov.-Bl. 91. 1820, 33—45.
- Preis**, Oberschlesien. Eine Reiseskizze.  
N. Schles. Prov.-Bl. 1. 1860, 9—19.
- O. W.**, Durch Oberschlesien nach Teschen.  
Aus allen Weltteilen. VII. 262—268.
- Streifzüge** in Oberschlesien.  
1878. Sonntagsbeilage No. 31 zur Voss. Ztg. 4. Ausg.



### III. Geschichtliche Entwicklung.

- Annales Silesiae superioris (1071—1290)** ed. Arndt.  
Mon. Germ. XIX. 552; auch Mon. Polon. hist. III. Lemberg 1878, 714.
- Registrum St. Wencelai.** Urkunden vorzüglich zur Gesch. Oberschlesiens, herausg. von Wattenbach und Grünhagen.  
Cod. Dipl. Sil. VI. Breslau 1866, 246. 4°. Dazu A. Weltzel, Ztschr. f. Gesch. Schles. VIII. 1867, 207—211.
- Liber fundationis ecclesiae Vratislaviensis,** herausg. von H. Markgraf und J. W. Schulte.  
Cod. Dipl. Sil. XIV, insbesondere Registrum Nissense 1—38, und Registrum Wyadense 89—112. (nicht nur für die Gebiete von Neisse und Ujest, sondern für die Siedlungsgeschichte ganz Oberschlesiens von hoher, durch die gehaltreichen Erläuterungen der Herausgeber gesteigerter Wichtigkeit. Kartenskizzen erleichtern die Übersicht).
- Markgraf, H.,** Die Rechnung über den Peterspfennig im Archidiakonats Oppeln 1447, mit Anhang von W. Schulte.  
Zeitschr. f. Gesch. Schles. XXVII. 1893, 356—403; wichtig für die Siedlungsgeschichte ganz Oberschlesiens.
- H—n,** Nachweise zur Geschichte und Vorgeschichte Oberschlesiens.  
Prov.-Bl. N. F. VI. 1867, 526—529.
- Biermann,** Seit wann sehen sich die ober Schles. Piasten als schlesische Fürsten an.  
Zeitschr. f. Gesch. Schles. VIII. 1867, 31—54; dazu Grünhagen 55—56.
- Weltzel, Aug.,** Genealogie der ober Schles. Herzoge.  
Prov.-Bl. N. F. XI. 1872, 59—66.
- Thoma, Walter,** Die colonisatorische Thätigkeit des Klosters Leubus im 12. und 13. Jahrh. Leipzig 1894, 154.  
Auf Oberschlesien beziehen sich 60—73.
- v. Prittwitz,** Oberschlesische Zustände in der zweiten Hälfte des 16. Jahrhunderts.  
53. J. Schles. Ges. 1875, 258—259. vgl. Arch. f. österr. Gesch. 78. Wien 1892, 6—15.
- Robotordnung der Fürstenthümer Oppeln und Ratibor von 1519.**  
Suarez, Sammlung Schles. Provinzialgesetze. I. 1771, 363—365. 4°.
- Zrzyzeny zemske knyzestwy Oppolského a Ratiborského, y gynch kraguow k nim přyslarsegyczych** (Landesordnung der Fürstenthümer Oppeln und Ratibor). Olmütz 1563. Bogen A—W.
- Nowack, C. G.,** Oberschlesien und Polen im Jahre 1630. Nach Lukas Holsten's Schilderung.  
Prov.-Bl. 96. 1832, 526—534.
- Löwe, J. C. C.,** Revision der Schriften über Oberschlesien von 1782 bis 1790. Brieg 1791, 100.
- —, Bemerkungen von einigen Gegenden in Poln. Oberschlesien (aber nicht von einem Reisenden).  
Fabris Geogr. Mag. I. 1783, 261—271. II. 471—474. III. 1784, 94—128. 172—206.
- (Kaufersch),** Der gegenwärtige Zustand Oberschlesiens, juristisch, ökonomisch, paedagogisch und statistisch betrachtet, herausg. von Riem. Dresden 1786, 156.  
Dazu Litter. Chronik Schles. 1787, 72—91. 103—113.
- Chr(istiani),** Oberschlesisches aus dem vorigen Jahrhundert.  
Landwirth 6. Jan. 1883.
- Monatschrift,** Oberschlesische, herausgegeben von J. K. Chr. Löwe und J. G. Peuker. I. II. Grottkau 1788. 1789.

- L(öwe), (J. C. C.),** Beiträge zur näheren Kenntniss Oberschlesiens.  
Oberschles. Monatsschr. I. 1788, 61—76.
- Löwe, J. C. C.,** Über die Waldbauern.  
Oberschl. Monatsschr. I. 1788, 208—222.
- Schreiben** aus Oberschlesien über die katholischen Volksschulen.  
Oberschles. Monatsschr. II. 1789, 81—87. vgl. 216—220.
- Bemerkungen,** Ökonomische, über Oberschlesien.  
Prov.-Bl. 6 (1787), 289—306; dagegen 7 (1788), 228—239. 461.
- Worte,** Einige, über die Auswanderung des Landvolks in P. O. S., ihre Gründe und Gegenmittel.  
Oberschl. Monatsschr. I. 1788, 520—230.
- Löwe, J. C. C.,** Ökonomisch-kameralistische Schriften.  
I. 1788 (darin: Zustand eines Robot- oder Hofe-Gärtners auf dem Guthe A. der Herrschaft B. in Oberschlesien.  
. . . . Über die Verwandlung der Bauerndienste in Geldzins.  
. . . . Berechnung des Aufwands und des Ertrages einer Schäferei in Oberschlesien.  
. . . . Verhältnis zwischen Schleisserei und Verpachtung der Kühe auf einer Herrschaft in Oberschlesien.)  
II. 1789 (darin: Verhältnis zwischen den Preisen der landw. Handarbeiten durch die Robot- und Hofegärtner, nach bisher gewöhnlichem niedrigen Robotlohn und nach fremdem Lohn; bewiesen durch das Beispiel einer Herrschaft in Oberschlesien.  
. . . . Von Zerteilung der Vorwerker in Rustikalgärtner.  
. . . . Von Aufhebung der Frohnen.)
- Etwas** über die Aufklärung in Oberschlesien und besonders über die dahin zu schickenden deutschen Pfarrgehülfen; von einem Schlesier. o. O. 1790.  
vgl. Löwe, J. C. C., Revision der Schriften über Oberschlesien. 60—77.
- Steiner,** Vorlesung über die Einwendungen gegen die nach Oberschlesien verordneten deutschen Pfarrgehülfen.  
vgl. Löwe, Revision 77.
- P.,** Briefe über Oberschlesien.  
Prov.-Bl. 10. 1789, 538—547.
- Zeplichal,** Über die wichtigsten Hindernisse, welche der Aufklärung des oberschles. Landmanns im Wege stehen. Breslau 1789, 30.
- 1—,** Über Polnisch-Oberschlesien.  
Prov.-Bl. 11. 1790, 424—444.
- Briefe** über Gallizien vom Jahre 1784.  
Schles. Anal. 1790, 200—212. 272—284. 347—352. [Betrifft auch Oberschlesien.]
- Darstellung** des Zustandes des polnisch-oberschles. Landvolkes.  
Prov.-Bl. 14. 1791, 23—33. 204—230. 296—316.
- Oberschlesier,** Der, vertheidigt gegen seine Widersacher. Breslau, W. G. Korn, 1791, 16.
- Richter,** Joh. Sam., Über den oberschlesischen Landmann als Menschen, Christen und Bürger. Breslau, Hirschberg u. Lissa 1797, 60.
- Schmöllal, Jos.,** Der kleine Krieg in Oberschlesien im Jahre 1807. Leipzig 1854. VIII. 140. m. 4 Pl.
- Geschichte** einer Räuberbande in Oberschlesien. o. O. 1808, 4. 4°. Mit einem Kupfer.
- v. Benda,** Betrachtung Oberschlesiens.  
Corresp. Schles. Ges. 1. 1820, 13—27.
- Hippel,** Beiträge zur Culturgeschichte Oberschlesiens (1826), aus seinem Nachlass, herausg. von Theod. Bach.  
Prov.-Bl. N. F. V. 1866, 9—17. 74—85.

- Äußerungen, Freimüthige, über den sittlichen und kirchlichen Zustand Oberschlesiens.** Breslau. J. D. Gröson & Cie. (1827), 43.  
dagegen Prov.-Bl. 85 (1827), 242—262.
- v. **Jarotsky**, Antwort auf die Schrift: Freimüthige Äußerungen über den sittlichen und kirchlichen Zustand Oberschlesiens. Ratibor 1827, 38.
- Vertheidigung, Kurzgefasste, Oberschlesiens, gegen die Schrift: Freimüthige Äußerungen.** Breslau, F. E. C. Leuckart, 1827, 46.
- Der Wahrheit ihre Kronen.** Zur Berichtigung der freimüth. Äußerungen über den sittlichen und kirchlichen Zustand Oberschlesiens; von einem Oberschlesier. Leipzig, Carl Andrä, 1827, 32.
- Finsterniss, Die obereschlesische, oder Vertheidigung des Verf. der freimüth. Äußerungen . . . gegen die auf ihn gerichteten öffentlichen Angriffe.** Breslau, J. D. Gröson & Cie., 1827, 32.
- v. **Lyncker**, Staats- und Landwirtschaftliche Bemerkungen mit Bezug auf Oberschlesien.  
Prov.-Bl. 90. 1829. 254—262. 358—371. 463—472.
- Weidemann, Fr., Oberschlesische Zustände in freien Rasirspiegel-Scenen.** Leipzig 1843, 220. Forts. 1844, 3 Hefte, 92 + 94 + 94.
- Aristokratie, Die obereschlesische, der Clerus, die Beamten, Bürger, Bauern, der Mässigkeitsverein und Herr Wit, gen. v. Döring.** Leipzig 1845, 48.
- Lorinser, C. J., Der Sieg über die Branntweinpest in Oberschlesien, historisch, medicinisch und mystisch beleuchtet.** Oppeln 1845, 104.
- Elsner, Zur Charakteristik der Slaven in Oberschlesien und in den Karpathen.**  
Oesterr.-Bl. 1847, No. 300, 301.
- v. **Wrochem**, Schilderung der Bevölkerungen Oberschlesiens.  
Übers. der Arb. Schles. Ges. 1848, 131—136.
- Langer, Frd. Wilh., Geschichte und Verhältnisse der gutsherrlichen Robot-Ackernahrungen, Gärtner- und Häuslerstellen in Oberschlesien.** Schloss Ratibor 1849, 106. Druck: Grass und Barth, Breslau.
- Oberschlesien, ein Charaktergemälde.**  
Borussia III. 1842. 70—72.
- Holtze**, Oberschlesien im Jahre 1860 (fortgesetzt von J. Preis).  
N. Schles. Prov.-Bl. 1. 1860, 1—8. 146—151.
- Preis, J., Oberschlesiens materielle Entwicklung bis zum Jahre 1862.**  
Prov.-Bl. N. F. I. 1862, 354—360 (Bergbau, Hütten- und Fabrikwesen).  
423—427 (Land-, Forst- und Gartenkultur). 495—499 (Handels-, Industrie- und Verkehrsverhältnisse).
- R—r, F., Schilderungen aus Oberschlesien.**  
Globus XX. 1871, 75—78.
- Schulverhältnisse Oberschlesiens.**  
Grenzboten 1872, Nr. 26.
- Čechen, Die, in preussisch Oberschlesien. Stimme eines Rufenden aus preussisch Oberschlesien.** Prag 1875, 18.
- (**Oelaner, Th.**), Matätschen-Bauern auf der Heimreise.  
Prov.-Bl. N. F. XIV. 1875, 157/9 m. Abb.
- Briefe aus Oberschlesien.**  
Kölnische Zeitung 1886, 19., 23., 30. Mai, 1. Juni. Industrielles.

## B. Südöstliches Oberschlesien.

(Die Kreise Pless und Rybnik.)

(Typhus 1848, S. 181. — Nothstand 1880, S. 194. — Handelskammern S. 242.)

### I. Kreis Pless.

(v. **Seherr-Thoss, Frh.**) Statistik und Verwaltung des Kreises Pless:

für 1856—1858. Pless 1859. Fol.

für 1859—1861. Pless 1863, 120. 4°.

für 1862—1864. Pless 1866. 4°.

für 1865—1867. Pless 1868, 32 + 11. 4°. (Anhang: Ortsschaftsverzeichnis.)

[Auszug: Preuss. Staatsanz., Beil. zu No. 165. 1869, 17. VIII.]

**Neigebaur**, Die öffentlichen Rechtsverhältnisse des Fürstent. Pless.

v. Ledeburs Archiv XII. 1833, 169—174.

**Klag-Libell** des Reichsgrafen Balth. Friedr. v. Promnitz entgegen Erdm.

v. Promnitz wegen Restitution der Freyen Standes-Herrschaft Pless. o. O. 1738, 585. 4°.

**Schriften**, Der bei dem Schlesischen Ober- und Fürsten-Recht die Herrschaft Plesse betreffende Wichtige Rechts-Angelegenheit, zum Vorschein gekommenen Schr. Neue Auflage nach den Originalen accurat gedruckt. Breszlau bey J. J. Korn 1738, 1739, 108. 4°.

**Sammlung**, Vollständige, der Schriften, welche wegen der bey dem schlesischen Ober- und Fürsten-Recht die Freye Standes-Herrschaft Plesse betreffenden wichtigen Rechts-Angelegenheit bis anhero zum Vorschein gekommen. Breszlau, J. J. Korn, 1739, 99. Fol.

**Response**, Unterschiedene, wegen der die Freye Standes-Herrschaft Plesse betreffenden wichtigen Rechts-Angelegenheit eingeholte R. Breszlau, J. J. Korn, 1739, 228. Fol.

**Beantwortung**, Gründliche, derer Anmerkungen, welche von Balth. Friedr. v. Promnitz gegen Erdmann v. Promnitz zum Vorschein gekommen. o. O. 1740, 148. 4°.

**Momenta Causae Plessenseo**. Sorau 1744, 129. 4°.

**Pless**, Von der Standesherrschaft.

Fabri's Geogr. Mag. I. 1783, 23—25.

**Hübner, Joh.**, Einige geschichtliche Nachrichten über die Herrschaft und Kirche zu Pless. Am Jubelfeste der ev. Kirche. Pless 1846, 38.

vgl. Idzikowski, Nachweis einiger Quellen für die Geschichte von Pless. Prov.-Bl. N. F. II. 1863, 18.

**Lux, Heinr.**, Mitteilung über die Familien Hetschko und Lux nebst Anmerkungen über das Fürstentum und die Stadt Pless. Döbeln 1890. VI. 400.

**Excursion** in die Pless'schen Forsten.

Jahrb. Schles. Forstver. 1878, 131—137.

**Richter**, Etwas über die Colonie Anhalt bei Pless.

Prov.-Bl. 39. 1804, 227—232.

**Wunster, Carl**, Die Gründung der Parochie Anhalt in Oberschlesien (1770) oder der Urbanustag, abermals herausgegeben von C. F. W. Altmann. Breslau 1880, 32. Barmen (1886) 52.

[Aus: Oberschlesien, wie es in der Sagenwelt erscheint.]

**Rufin jun., Alfr.**, Die Colonie Anhalt im Fürstenthum Pless.

Prov.-Bl. N. F. VI. 1867, 591—593. vgl. IX. 1870, 291.

- Wolter**, Brunnen- und Badeanstalt Czarkow bei Pless.  
Prov.-Bl. 85. 1827, 566—569.
- Babel**, A., Goczalkowitz und seine jod- und bromhaltige Soolquelle.  
Pless 1863, 64.
- Larose**, Ein Tag im Soolbade Goczalkowitz.  
Prov.-Bl. N. F. VIII. 1869, 313—317.
- Neugebauer**, Geschichte des Amtes Imielin (Kr. Pless).  
v. Ledeburs Archiv XVIII. 1835, 368—371.
- Schütek**, Schicksale der im Kreise Pless belegen Königl. Domainen-Amts-  
Dörfer Imielin, Chelm, Kosztow.  
Zeitschr. f. Gesch. Schles. III. 1860, 147—164.

## II. Kreis Rybnik.

Klima 86. Ldw. Verein 198.

- Verwaltungsbericht** des Rybniker Kreises im Dezember 1859. 4°. Desgl.  
1862. 4°.
- Nachrichten**, Statistische, über den Rybniker Kreis für 1862—1864.  
Rybnik 1866. 4°. für 1865—1867. Rybnik 1869. 4°.  
[Auszug aus dem letzten Bericht Preuss. Staatsanz. 1869, 21. X. 4064. 4065.]
- Idzikowski**, Fr., Geschichte der Stadt und ehemal. Herrschaft Rybnik in  
Oberschlesien. Breslau 1861, 200. m. Plan von Heer.
- Rybnik**, Schwirklau.  
Geschichtliche Nachrichten bei A. Weltzel, Geschichte des edlen Geschlechts  
von Praschma. Ratibor 1883, 150. 151.
- Domäne**, Die, Rybnik, ihre Parcellirung und Veräusserung.  
Landwirth 1875, 18.
- (Weltzel, A.)**, Die Bruderschaft Corporis Christi in Jankowitz bei Rybnik.  
1875, 16.  
S. A. Schles. Kirchenbl.
- Legal**, Gust., De fonte Jastrzemb, eiusque in morbos organorum sexua-  
lium muliebrium usu. Diss. inaug. Breslau 1861, 28.
- Göppert**, H. R., Ueber die Gründung der Heilquellen von Jastrzemb und  
Goczalkowitz und Oberschlesiens Reichthum an Steinkohlen.  
Jahrb. Schles. Ges. 52. 1874. 40—42.
- Badebericht**, Das Soolbad Königsdorff-Jastrzemb. Erste Saison 1861, Bericht  
von L. Heer, Breslau 1862, 16. Zweiter Bericht von H. Faupel,  
Gleiwitz 1863, 72. Dritter Bericht von H. Faupel, Breslau 1864, 43.
- Arvin**, Bad Königsdorff-Jastrzemb.  
Prov.-Bl. N. F. IV. 1865, 144—146.
- Knoblauch**, Fr., Das jod- und bromhaltige Soolbad Königsdorff-Jastrzemb  
in Schlesien. Kurze Notizen über Reise, Aufenthalt und einzelne  
Krankheitsfälle. Breslau 1867, VIII. 481.
- Freund**, M. B., Erfahrungen über die Soolquelle zu Königsdorff-Jastrzemb,  
insbesondere bei chronischen Krankheiten. 1865.
- Faupel**, Dr. H., Die jod- und bromhaltige Kalisalzwasserquelle in Königs-  
dorff-Jastrzemb und ihre Wirkungen, Nach eigenen Erfahrungen mit-  
getheilt. Breslau 1866, 90.
- Henke**, F., Chronik oder topographisch-geschichtlich-statistische Beschreibung  
der Stadt und freien Minderstandesherrschaft Loslau. Loslau 1860,  
XII, 184 m. K. und Plan.
- Hirsch**, Die Gründung der Stadt Loslau.  
Zeitschr. f. Gesch. Schles. XXIV. 1890, 291—304.
- , Das Minoritenkloster zu Loslau.  
Zeitschr. f. Gesch. Schles. XVII. 1883, 303—316.

**Hirsch**, Rechtsgeschichtliche Nachrichten aus der ehemaligen Minderstandesherrschaft Loslau.

Zeitschr. f. Gesch. Schles. XXX. 1896, 191—224.

**Linge**, Carl, Das Übersehen des Nahen; am Schluss Beschreibung der Majorats-Bibliothek zu Pilchowitz.

Denkwürdigkeiten Oberschlesiens 2. Progr. Gymn. Rat. 1823, 28. 4°.

**Skwara**, Paul und **Wollozyk**, Aug., Chronik des Pfarr- und Wallfahrtsortes Pschow (Kreis Rybnik), nebst einem Anhang: Chronik der nach Pschow adjungirten Parochie Rydultau. Rybnik 1861, VI. 90, 30.

d. Nachrichten und Bilder aus dem Ratibor vergangener Tage.

Ratibor-Leobschützer Ztg. 1881. 17. Sept. (Die Procession nach Pschow).

**Weltsel**, Aug., Geschichte der Stadt Sohrau O./Schl. Sohrau 1888, 672.

**Löwe**, Über die Heilquellen zu Sophienthal und Wilhelmsbad, Reg.-Bez. Oppeln.

Prov.-Bl. 92. 1880, 513—521.

## C. Der Oberschlesische Industrie-Bezirk.

(Die Kreise Beuthen, Kattowitz, Tarnowitz, Zabrze, Tost-Gleitwitz.)

Gesundheitsverhältnisse 185. Wasserversorgung 189. Bergbau und Hüttenwesen 215 bis 224. 226—230. Handelskammer, Zölle 242.

**Schlockow**, J., Der ober-schlesische Industrie-Bezirk mit besonderer Rücksicht auf seine Kultur- und Gesundheitsverhältnisse. Breslau 1876, 77.

**Reimann**, E., Friedrich d. Gr. und Frh. v. Heinitz.

Abh. zur Gesch. Friedr. d. Gr. Gotha 1892, 124—162.

**Grünhagen**, C., Friedrich Wilhelm von Reden.

Schles. Ztg. 17. Jan. 1888. No. 40.

**Holtze**, Culturbild des ober-schlesischen Industrie-Bezirks.

Jahrb. Schles. Ges. 67. 1889, 5—10.

### I. Kreis Beuthen.

Klima 80. Gesundheitsverhältnisse 185. Ldw. Verein 197.

**Solger**, Hugo, Der Kreis Beuthen in Oberschlesien mit besonderer Berücksichtigung der durch Bergbau und Hüttenbetrieb hervorgerufenen Arbeiter- und Gemeindeverhältnisse. Breslau 1860, 392.

Entwurf eines Gesetzes betreffend die Teilung des Kreises Beuthen.

Samml. Drucks. Abg.-Haus XI. Leg.-Per. III. Sess. 1872/3 No. 118. Berlin 1873, 8 S. m. K.

**Wahner**, E., Zur Geschichte der Standesherrschaft Beuthen O/S.

Zeitschr. f. Gesch. Schles. XXI. 1887, 149—167.

**Franko**, Edm., Über die geographische Lage und Entwicklung der Stadt Beuthen O/S. Progr. Gymn. Beuthen O/S. 1877, 19.

Führer durch Beuthen O/S. Woerl. Würzburg.

Beiträge zur Geschichte der Stadt Beuthen O/S.

Myslowitzer Stadtblatt 1862 No. 14 ff. vgl. Idzikowski Prov.-Bl. N. F. II. 1863, 345, der S. 18 auch einige Quellen für die Geschichte der Stadt notirt.

**Gramer**, F., Chronik der Stadt Beuthen in Oberschlesien. Beuthen 1863, 425 m. 24 Holzsnitten.

**Brämer**, Karl, Die Stadt Königshütte in Oberschlesien, ein statistischer Abriss und ein Beispiel.

Zeitschr. Preuss. Stat. Bur. 1891, 201—226. 4°.

**Mohr**, Hugo, Geschichte der Stadt Königshütte in Oberschlesien. Aus Urkunden und amtl. Aktenstücken. Königshütte 1890, 372 m. Plan.

- Führer durch Königshütte.** Wörl. Würzburg 1887. 11 S. mit 1 Plan u. 2 Karten. 16°.
- v. Carnall, R.,** Das Denkmal des Staatsministers Grafen v. Reden bei der Königshütte. Berlin 1854, 26. (S. A. aus Ztschr. f. Bg., H. u. Sal. I.)
- Bannerth,** Die Eisenbäder zu Königshütte.  
Prov.-Bl. 91. 1830, 83—88. (Anh.)
- Becker, B.,** Auszug aus: die von Tiele-Winckler'schen Gärten und Parkanlagen zu Miechowitz in Oberschlesien, nebst kurzer Angabe der in nächster Nähe liegenden Gärtnereien und Parkanlagen.  
Jahrb. Schles. Ges. 47. 1869, 257—266.
- Erzählung,** Kurze, über Ursprung und Entstehung der neu erbauten Marienkirche zu Deutsch-Piekar bei Beuthen O/S. I. Heft. Breslau, Druck von Heinr. Richter, 1849, 82.
- Wahner, Ernst,** Wie die Oppelner Jesuiten in den Besitz der Parochie Deutsch-Piekar mit dem sog. Gnadenbilde gelangt sind (1675—1678). Progr. Gymn. Oppeln 1878, 14. 4°.

## II. Kreis Kattowitz.

- Holtze, Rich.,** Die Stadt Kattowitz. Eine kulturhistorische Studie. Als Festgabe zur Eröffnung des Gymnasiums. Kattowitz 1871, 58.
- Schwabe, H.,** Die Perronhalle auf dem Bahnhof zu Kattowitz.  
Zeitschr. f. Bauw. XIII 165, Tafel 27.
- Beiträge zur Myslowitzer Stadtgeschichte.**  
Myslowitzer Stadtblatt 1862 No. 25 ff. vgl. Idzikowski, Prov.-Bl. N. F. II. 1863, 345.
- Lustig, J.,** Geschichte der Stadt Myslowitz. Myslowitz 1867, 442 m. Plan 1 : 5000.
- —, Das Verhältniss der Herrschaft Myslowitz zur Herrschaft Pless seit frühester Zeit.  
Zeitschr. f. Gesch. Schles. IX. 1868, 73—83.
- —, Zur Geschichte von Myslowitz.  
Zeitschr. f. Gesch. Schles. X. 1870, 203—216.
- —, Die Zustände in Myslowitz kurz vor und nach Eintritt der preuss. Herrschaft.  
Zeitschr. f. Gesch. Schles. XI. 1871, 197—208.
- Mierossowski,** Die Salomo, frühere Besitzer von Myslowitz.  
Zeitschr. f. Gesch. Schles. XII. 1875, 395—400.
- Kegel, Hugo,** Von der Drei-Kaiser-Ecke in Oberschlesien. Historisch-geographische Skizze. Kattowitz 1894, 21 m. 2 Abb.  
[I. Von Myslowitz nach Slupna. II. Gesch. des Sulkowskischen Schlosses Slupna.]

## III. Kreis Tarnowitz.

- Winkler, Carl,** Historische Nachrichten über die Stadt Tarnowitz.  
Myslowitzer Stadtblatt 1862, No. 1—50. 1863, No. 4—8. Beurteilung von Idzikowski, Prov.-Bl. N. F. II. 1863, 345, von demselben ebenda S. 19 eine Notiz über Quellen zur Geschichte von T.
- Führer durch Tarnowitz.** Woerl. Würzburg.
- Döbner, Rich.,** Der Prozess des Markgrafen Georg Friedrich von Brandenburg mit dem Kaiser über die Tarnowitzer Bergwerke (1560—1570).  
Zeitschr. f. Gesch. Schles. XIV. 1878, 79—92.
- P(ohl), J(oh). W(ilh).,** Die Empfindungen des Freundes der guten Sache bey dem in Oberschlesien in der Tarnowitzer Gegend wiedereröffneten Grubenbau der ev. Gemeinde vorgetragen. Berlin 1785, 40.  
vgl. Prov.-Bl. 2 (1785), 574. 575. 90 (1794), 116—120. 42 (1805), 265—269.

- Geisenheimer, L.**, Festschrift zur 50jährigen Jubelfeier der oberschlesischen Bergschule. Tarnowitz 1889, 163.
- Bojanowski, Fedor**, Die Geschichte der evang. Kirchengemeinde Tarnowitz. Festschrift zur 150jähr. Gedenkefeier. Tarnowitz 1892, 62 m. Abb.
- Koch, Hugo**, Denkschrift zur Feier des 100jährigen Bestehens des Königl. Blei- und Silbererzbergwerks Friedrichsgrube bei Tarnowitz. Mit einem Atlas. Berlin 1884, 68. 4°. 16 Tafeln.
- Dobers, Max**, Die Königl. Friedrichshütte bei Tarnowitz O/S. Festschrift zur Feier des 100jähr. Bestehens. Mit Zusätzen von E. Althans. Berlin 1886, 30. 4°.
- Miodar.**  
Gesch. Nachr. von A. Weltzel. Gesch. des Geschlechts von Praschma. Ratibor 1883, 149.
- v. Krnat**, Excursion des Forstvereins in die Forsten der Herrschaft Neudeck.  
Verh. Schles. Forstver. 1864, 244—253 m. Karte.

#### IV. Kreis Zabrze.

- Zabrze, Ruda.**  
Geschichtliche Nachrichten bei A. Weltzel. Geschichte des edlen Geschlechts von Praschma. Ratibor 1883, 157. 156.

#### V. Kreis Tost-Gleiwitz.

Ldw. Verein 198. Klodnitzkanal 250.

- Bericht**, Statistischer und Verwaltungs-B. des Kreises Tost-Gleiwitz; für 1856—1858 im Kreisblatt 1859, St. 47. — für 1854—1861, Gleiwitz. 4°. für 1862—1864, Gleiwitz 1865. 4°. für 1865—1867 (Graf Strachwitz), Gleiwitz 1869. 4°.
- Nietsche, B.**, Geschichte der Stadt Gleiwitz. Gleiwitz 1886, 837.  
— —, Die Herren der Stadt und Herrschaft Gleiwitz bis zu ihrer Immediatisierung. Progr. Gymn. Gleiwitz 1879, 28. 4°.
- Heimbrod**, Gleiwitz 1816 und 1870.  
Prov.-Bl. N. F. VI. 1867, 641—645. X. 1871, 216—222.
- Bericht** über die Verwaltung und den Stand der Gemeinde-Angelegenheiten zu Gleiwitz (1877—1882). Gleiwitz 252, LXXVI.
- Führer** durch Gleiwitz. Wörl. Würzburg.
- Elsner, Herm. Vict. Ottomar**, Geschichte der ev. Kirche zu Gleiwitz zur 25jähr. Jubelfeier. Gleiwitz 1884, 54.
- Assmann**, Die Ins-Loth-Rückung des Thurmes in Gleiwitz.  
Zeitschr. f. Bauw. XIII. 67. Tafel 9.
- Nieberding, Carl**, Geschichte der Gründung und Entwicklung des Gymnasiums. Progr. Gymn. Gleiwitz 1866, 88. 4°.
- Kabath**, Kurze Biographie des verstorbenen Erzpriesters Stanislaus Siegmund in Pilchowitz, mit besonderer Hervorhebung seiner Verdienste um das hiesige Gymnasium. Progr. Gymn. Gleiwitz 1837, 16. 4°.
- (Oelsner, Th.)**, Heilquelle zu Gleiwitz.  
Prov.-Bl. N. F. XI. 1872, 254.
- Kieferstädtel (Sosnowice)**, Rudzienitz, Sierakowitz.  
Geschichtliche Nachrichten darüber bei A. Weltzel, Geschichte des edlen Geschlechts von Praschma. Ratibor 1883, 146. 150. 151.
- Kottulin**, Die Herrschaft. Eine kleine landw. Skizze mit einer Übersichtskarte (1 : 50000). Kottulin 1869, 1 S. und 1 Tab.



**Chrząszcz**, Die Töpferinnung in der Stadt Peiskretscham.

Zeitschr. f. Gesch. Schles. XXX. 1896, 225—237.

**Muss**, C., Nachrichten über das alte deutsche Dorf Schönwald bei Gleiwitz.

Prov.-Bl. N. F. VI. 1867, 461—475.

**Schroller**, Franz, Das Dramathal und das Bohrloch bei Zawada.

Schles. Ztg. 1893. No. 676. 26. Sept.

## D. Nordöstliches Oberschlesien.

(Die Grenzkreise Lublinitz, Rosenberg, Kreuzburg.)

### I. Kreis Lublinitz.

**Hohenlohe**, Carl, Prinz zu, Statistischer und Verwaltungs-Bericht des Landrathes Lublinitzer Kreises. Lublinitz 1859, 25. 4<sup>o</sup>.

**Statistik** des Kreises Lublinitz. Lublinitz 1862. 4<sup>o</sup>.

**Lompa**, J., Pielgrzym w Lubopoln czyli novki wiejskie. Lublinitz 1844, 87.

**Weltzel**, Aug., Geschichte der Stadt und Herrschaft Guttentag. Ratibor 1882, 488.

**Gläser**, Das durch Wohlthätigkeit aus der Asche schöner wieder aufblühende Woischnik, als im Denkmal edler Menschenliebe. Breslau 1806, 70.

### II. Kreis Rosenberg.

Ldw. Verein 197.

**Etwas** über polnisch Oberschlesien, und insbesondere dessen Rosenberger Kreis.

Prov.-Bl. 12. 1790, 38—42.

(**Schemmel**), Bericht über die statistischen und Verwaltungs-Verhältnisse des Kreises Rosenberg. 1859, Rosenberg. 4<sup>o</sup>.

(**Studnitz**), Übersicht der statistischen Verhältnisse des Kreises Rosenberg für 1862—1864. Rosenberg 1865. für 1865—1867. Rosenberg 1869. 4<sup>o</sup>.

**Lompa**, Jos., Geschichtliche Beschreibung der Stadt Rosenberg.

Oberschles. Wanderer Gleiwitz 1832. Auch besonders gedruckt.

— —, Geschichtliche Darstellung der merkwürdigsten Ereignisse in der Königl. Kreisstadt Rosenberg. Ein Fragment zur Geschichte Schlesiens. Druck von Radek in Cosel. o. J. 80.

**Cuno**, Die Holzkirche St. Anna bei Rosenberg O/S.

Zeitschr. f. Bauw. VI. Berlin 1856, 45.

**Polko**, Bericht über Entstehung der Pfennigkirche zu Rosenberg O/S. Creutzburg 1851, 10. Quer-Fol.

**Polko**, C., Die Geschichte der Pfennigkirche zu Rosenberg O/S. Breslau 1885, 133 m. Abb.

**Kg.**, Das Dorf Uschütz (Kr. Rosenberg).

Prov.-Bl. 123. 1848. 414—415.

**Neigebaur**, Über die Entstehung des Königsdammes bei Uschütz an der Prosna.

v. Ledeburs N. Arch. VI. 1836, 260—267.

### III. Kreis Kreuzburg.

Klima 84. Mundart 154. Cholera 180. Ldw. Verein 197.

**Pfotenhauer, Paul**, Die Kreuzherren mit dem rothen Stern in Schlesien.

Zeitschr. f. Gesch. Schles. XIV. 1878, 52—78. Enthält Nachweise für die deutsche Kolonisation der Kreuzburger Gegend.

(v. **Monts, Graf**), Statistischer und Verwaltungs-Bericht des Creutzburger Kreises (1865—1867). Constadt 1868. 4<sup>o</sup>.

[Auszug Beil. Preuss. Staatsanz. 24. Juli 1869, No. 171.]

**Freitag, G.**, Erinnerungen aus meinem Leben.

Gesammelte Werke. Leipzig 1887, I. 1—256. Darin schöne Charakterbilder aus der Heimath des Dichters: Kreuzburg, Konstadt, Schönwald, Pitschen, der Pitschener Heukrieg, die Grenzregulirung.

**Kölling, J. J. G. C. H.**, Presbytereologie, das ist ausführliche Geschichte der Pastoren und Prediger des Kirchenkreises Creuzburg. Breslau 1867, X. 173.

**W.**, Was ist in Hinsicht auf Kirchen- und Schulanstalten im Kreuzburger Kreise in den letzten 25 Jahren geschehen?

Schles. Kirchenbl. L. 1884, No. 31. 82.

**Heidenfeld**, Chronik der Stadt Kreuzburg. Kreuzburg 1861, 115.

**Gürnth**, Der frühe Morgen des 5. Sept. 1795, ein schrecklicher Morgen für Kreuzburg. Oels 1795.

**Peter, Adalb.**, Chronik der katholischen Kirchen-Gemeinde von Constadt. Königshütte 1875, 46.

**Koelling**, Geschichte der Stadt Pitschen. Nach den Quellen bearbeitet und im Auftrage des Magistrats herausgegeben. Breslau 1892, 545 mit einer Stammtafel der Piasten.

**Kölling, H.**, Beschreibung der evang. Stadtpfarrkirche zu Pitschen. Breslau 1888, 23 m. Abb.

vgl. Prov.-Bl. 73. 1821, 403—411.

**Karge, Paul**, Das österreichische Unternehmen auf Polen und die Schlacht bei Pitschen.

Zeitschr. f. Gesch. Schles. XXII. 1888, 116—150.

**W.**, Die Vorgänge des Jahres 1694 und 1707 in Pitschen und die Gründung der Curatie.

Schles. Kirchenbl. XLIX. 1883. No. 42. 43.

**W.**, Die Schicksale der Curatie Pitschen im 18. Jahrhundert.

Schles. Kirchenbl. L. 1884. No. 4.

**Kluske, Adolph**, Chronik des Dorfes Reinersdorf (Kreis Kreuzburg). Schreiberhau 1854, 84.

## E. Das oberschlesische Oder-Thal.

(Die Kreise Ratibor, Kosel, Gross-Strehlitz, Oppeln.)

### I. Kreis Ratibor.

Klima 86. 87. Gesundheitsverhältnisse 185. Wasserleitung 189. Ldw. Verein 198.

**Weltzel, A.**, Die Landesbeamten der Fürstenthümer Oppeln-Ratibor von 1532 bis 1741.

Zeitschr. f. Gesch. Schles. XII. 1874, 19—44.

**Heide, F.**, Beiträge zur Geschichte Oberschlesiens, namentlich der Fürstenthümer Troppau und Ratibor.

Prov.-Bl. 97. 1833, 401—412. 499—506.

- Bericht**, Statistischer und Verwaltungsb. des Kreises Ratibor. für 1855 bis 1858. für 1859—1861. Ratibor 1863. 4°. für 1865—1867. Ratibor 1869. 4°.
- Weltzel**, Aug., Geschichte der Stadt Ratibor. Ratibor 1861, 667. 2. A. 1881, 940.  
vgl. Idzikowski, Prov.-Bl. N. F. II. 1863, 344, der S. 20 einige Quellen zur Gesch. von R. nachweist.
- —, Wanderung durch Ratibor im Jahre 1375.  
Ratibor-Leobschützer Zeitung 1874. 9. April. No. 28.
- Führer** durch Ratibor. Woerl. Würzburg.
- Chronik**, Ratiborer (1348—1519), herausg. von A. Weltzel.  
Zeitschr. f. Gesch. Schles. IV. 1862, 114—126.
- Aufzeichnungen** der Franziskaner zu Ratibor (1741—1763), mitget. von Wattenbach.  
Zeitschr. f. Gesch. Schles. IV. 1862, 127—145.
- Wattenbach**, Abriss der Geschichte des Dominikaner-Stifts zu Ratibor.  
Cod. Dipl. Sil. II, XVI XIX.
- Schaffer**, Herm., Die katholische Pfarrkirche zu Ratibor, baulich und geschichtlich geschildert. Ratibor 1891, 27. Nachtrag 1892.
- —, Die ehemalige Dominikaner-Kirche, jetzt Kuratial-Kirche zu Ratibor, baulich und geschichtlich geschildert. Ratibor 1895, 12.
- Meer**, A., Geschichte des Ursulinerinnenklosters zu Ratibor. Breslau 1879, 48.
- Schaffer**, Herm., Geschichte einer schlesischen Liebfraueugilde seit dem Jahre 1343. Ratibor 1883, XVI + XXXVI + 319.
- Linge**, Carl, Geschichte des Jungfrauenklosters zum Hlg. Geist in Ratibor. Denkwürdigkeiten Oberschlesiens 3. Progr. Gymn. Ratibor 1824, 10. 4°.
- Porake**, H., Aus der Umgegend der Matka-boza-Kirche vor Ratibor.  
Prov.-Bl. N. F. XII. 1873, 169—171. m. 2 Abb. von Holzkirchen.
- Friedensburg**, F., Zur Münzgeschichte von Ratibor.  
Zeitschr. f. Gesch. Schles. XXVIII. 1894, 447—450.
- Wagner**, A., Gute und böse Tage aus dem Leben der evang.-lutherischen Gemeinde Ratibor. Dresden 1872, VIII, 142.
- Linge**, Carl, Denkschrift über die feierliche Eröffnung des königl. evang. Gymnasium zu Ratibor (2. VI. 1819). Ratibor 1820, 71.
- Gädke**, Ludwig, Die Abiturienten des Gymnasiums zu Ratibor. Nebst einer geschichtlichen Einleitung.  
Festschriften zur 50jähr. Stiftungsfeier des königl. evang. Gymn. zu Ratibor. Ratibor 1869, XVI. 16.
- Geschichte** der Urkunden der Herzöge von Ratibor, die Holzungs-Servitute der Stadt Ratibor betreffend, und wie ist die Herzogs Wladislai von 1267 zu übersetzen und auszulegen. Ratibor 1837. Fol. 58, dazu 13 Beilagen von zusammen 44 S.
- Excursion** in den Herzogl. Ratiborer Forsten.  
Jahrb. Schles. Forst-Ver. 1875, 132—155.
- v. Arnim**, F., Umbau eines Schlosses bei Ratibor in Schlesien.  
Zeitschr. f. Bauw. VI. 305—308. Tafel 37. 38.
- Weltzel**, A., Geschichte des Ratiborer Archipresbyterats. Historisch-topographisch-statistische Beschreibung der zugehörigen Dörfer, Kirchen, Kapellen, Schulen. Als Ergänzung der Kirchengeschichte Ratibors und als Beitrag zur Adelsgeschichte Oberschlesiens. Ratibor 1885, 602.  
(Enthält die Geschichte aller Orte der Parochien Altendorf, Benkowitz, Janowitz, Poln. Krawarn, Kreuzenort, Lubowitz, Ostrog, Pawlau, Rudnik, Tworkau Woinowitz und der Lokalien Ruderswald, Zabelkau, Zawada.)

**Weltzel, A.**, Geschichte des edlen und freiherrlichen Geschlechts von Eichendorff; nach Handschriften und Urkunden. Ratibor 1876, VI. 60 mit einer Stammtafel.

Erweiterter S. A. aus der Ratibor-Leobschützer Zeitung 1876, enthält historische Nachrichten über Deutsch-Krawarn (1. 2.), Lubowitz (20—22. 32.), Radoschau (22. 33.), Slawikau (22—24. 33.), Tworkau (40—42. 48.), Schillersdorf (44—48.).

**A. v. Gr.**, Die Wohnstätte eines deutschen Dichters. (Schloss Lubowitz, J. v. Eichendorffs Geburtshaus.)

Prov.-Bl. N. F. XI. 1872, 553—555.

**Weltzel, Aug.**, Chronik der Parochie Ostrog bei Ratibor. Ratibor 1882, 70.

— —, Chronik der Parochie Pogrzebin. Ratibor 1888, 84.

**Heimbrod**, Das Cistercienserkloster zu Rauden O/S.

Prov.-Bl. 112. 1840, 28—39. Anm. dazu 249 f.

**Urkunden der Klöster Rauden und Himmelwitz, der Dominicaner und der Dominicanerinnen in Ratibor**, herausg. von W. Wattenbach.

Cod. Dipl. Sil. II. Breslau 1859, LXXV. 272. 4°.

**Potthast, A.**, Geschichte der ehemaligen Cistercienser-Abtei Rauden in Oberschlesien. Mit 1 Stahlstich und 1 Karte. Leobschütz 1858, 308.

**Weltzel, Aug.**, Auszug aus dem Album des (ehem.) Gymnasiums zu Rauden.

Prov.-Bl. N. F. V. 1866, 652—656.

**Tworkau, Buckau, Elgot, Kamin — Krzizanowitz, Slawikau.**

Gesch. Nachrichten bei A. Weltzel, Gesch. des Geschlechts der Saurma. Ratibor 1869, 101—104. 74. 88. Gesch. des Geschlechts von Praszma. Ratibor 1883, 147. 152.

## II. Kreis Kosel.

(Himmel), Statistischer Verwaltungsbericht betr. den Kreis Cosel. Breslau 1859. 4°. Desgl. 1868. 4°.

**Weltzel, Aug.**, Geschichte der Stadt, Herrschaft und Festung Kosel. Berlin 1866, 560. 2. Aufl. Kosel 1887, 784.

**v. Wostrowsky, Fr.**, Etwas über die Verteidigung der Festung Cosel.

Prov.-Bl. 48 (1808), 821—831. vgl. 46 (1807), 83—87. 140—145.

**Uthicke, Sam.**, Belagerungsgeschichte der Festung Kosel. Ratibor 1808, 63.

**Rosch**, Beschreibung des Königl. Forstreviers Cosel.

Verh. Schles. Forstver. 1855, 331—351, m. K. dazu 351—357.

**Brief eines Reisenden durch Oberschlesien im Jahre 1784.**

Oberschl. Monatsschr. I. 1788 . . . betrifft die Kolonie Gnadenfeld bei Kosel.

**v. Ehrenstein**, Beschreibung der Fürstl. Slawentzitzer Forsten.

Verh. Schles. Forstver. 1855, 321—331, dazu 357—364.

## III. Kreis Gross-Strehlitz.

(Bürde), Statistischer und Verwaltungsbericht des Kreises Gross-Strehlitz für 1859—1860. Gross-Strehlitz 1862. Kl. Fol. für 1862—1864. Gross-Strehlitz 1865. Kl. Fol.

**Reichel**, Chronik von Gross-Strehlitz.

Legt als Manuscript beim Magistrate der Stadt nach Weltzel, Prov.-Bl. N. F. II. 1863, 392.

**Leidengeschichte**, Die, der röm.-kath. Pfarrei Gross-Strehlitz O/S. im Jahre 1876. Gleiwitz 1876, 50.

**Matzner**, Der letzte der schlesischen Colonna's. Ein Beitrag zur Geschichte der schlesischen Hüttenwerke.

Bresl. Ztg. 1870. No. 163. 165.

**Oelsner, Th.**, Hünengräber bei Gross-Strehlitz.

Prov.-Bl. N. F. V. 1866, 358—361.

- Bürde, C.**, Landw. Bericht aus der Gegend von Gross-Strehlitz.  
Schles. Ldw. Zeitschr. I, 1. 1832, 116.
- Wattenbach**, Abriss der Stiftsgeschichte von Himmelwitz.  
Cod. Dipl. Sil. II, XI.
- Weltzel, A.**, Das Fürstl. Cistercienserstift Himmelwitz. Breslau 1895, 242.  
[S. A. aus d. Schl. Pastoralbl. XIII. 1892, No. 6—21. XIV. 1893, No. 5—20.]
- —, Die ehemalige Kloster-, jetzt Pfarrkirche in Himmelwitz.  
Schles. Pastoralbl. XV. 1894, No. 17—23.
- —, Die ehemalige Pfarrkirche zu Allen Heiligen (jetzt Begräbniskirche)  
in Himmelwitz.  
Schles. Pastoralbl. XV. 1894, No. 7—16.
- —, Die Lateinische Schule in Himmelwitz.  
Schles. Pastoralbl. XVI. 1895, No. 2, S. 14. 15.
- —, Die ehemaligen Stiftsgüter der fürstl. Abtei Himmelwitz nach der  
Säkularisation.  
Schles. Pastoralbl. XV. 1894, No. 4. 5.
- Klutschau**, Die Parochie, und ihre Holzkirchen.  
Prov.-Bl. N. F. XII. 1873, 493—494 m. 2 Abb.
- Pavelt**, Jagdschloss Mrossowa-Gora in Schlesien.  
Zeitschr. f. Bauw. XXVI. 1876, 3—6. Tafel 2—7.
- Loss, Vict.**, Einiges über Ottmuth (Kr. Gr.-Strehlitz) und seine Alterthümer.  
Schles. Vorz. IV. 36—38, dazu A. Weltzel 124—127.
- Weltzel, Aug.**, Der heilige Hyacinth und dessen Verehrung in Gr.-Stein.  
Schles. Kirchenbl. 1871, No. 34.
- Swientek, Aug.**, Beiträge zur Biographie des Hlgn. Hyacinth.  
Zeitschr. f. Gesch. Schles. XV. 1881, 501—510.
- Swidlinski**, Chronik von Ujest 1829.  
Liegt als Manuscript beim Magistrat der Stadt nach Weltzel Prov.-Bl. N. F.  
X. 1871, 392.
- Registrum Wyasdense** ed. Markgraf und Schulte.  
Cod. Dipl. Sil. XIV. 89—112.

#### IV. Kreis Oppeln.

- Ldw. Verein 198. Ldw. Akademie Proskau 200. Gartenbau-Verein 210.
- Weltzel, A.**, Das Archidiakonats Oppeln von 1230—1810.  
Zeitschr. f. Gesch. Schles. XII. 1875, 379—394.
- Z.**, Beschreibung des Fürstenthums Oppeln.  
Bunzl. Monatschr. VIII. 1781, 180—186.
- Beitrag** zur Geschichte der Kolonisation in Oberschlesien während der  
Regierung Friedrichs II.  
Zeitschr. f. Deutsche Kulturgesch. N. F. IV. 1875, 534—569. Betrifft den  
Kreis Oppeln, besonders die Hussiten-Kolonie Friedrichsgrätz.
- (Hoffmann)**, Statistischer und Verwaltungsbericht für den Kreis Oppeln.  
Oppeln 1860. 4°. Desgl. für 1862—1864. 1866. 4°.  
(Auszug: Preuss. Staatsanz. 1867, No. 71, S. 1163.)
- Oppeln.**  
Borussia III. 1842, 119. 120 m. Abb.
- Führer** durch Oppeln. Wörl. Würzburg.
- Idzikowski, Fr.**, Geschichte der Stadt Oppeln mit Abbildungen. Oppeln  
1863, 387.
- Wahner, Ernst**, Zur Geschichte der Stadt Oppeln. Progr. Gymn. Oppeln  
1890, 12. 4°.

- Wahner, Ernst**, Ist der heilige Adalbert, Bischof von Prag, auf einer Missionsreise zu den heidnischen Preussen oder vielleicht ein andermal in Oppeln gewesen? Oppeln 1868, 38.
- Stobbe**, Rechtsmittheilung von Neumarkt nach Oppeln, mitgetheilt und erläutert. 1862, 12.  
S. A. aus Zeitschrift für Rechtsgesch. von Bölau. 1862.
- Wahner, E.**, Das sogenannte historische Thor in Oppeln.  
Prov.-Bl. N. F. II. 1863, 473—478. Dazu Wattenbach, Zeitschr. f. Gesch. Schles. VIII. 1868, 469. 470.
- —, Der Bolkoweg, Fürstenweg oder die Kaiserstrasse bei Oppeln.  
Prov.-Bl. N. F. IV. 1865, 205—206.
- Pichatschek, A.**, Bruchstücke aus der Geschichte der Jesuiten und des von ihnen gegründeten Gymnasiums zu Oppeln. Progr. Gymn. Oppeln 1830, 21. 4°.
- Wahner, E.**, Versuch einer Geschichte des Jesuiten-Collegiums bez. Gymnasiums zu Oppeln (1668—1772). Progr. Gymn. Oppeln 1875, 31. 4°.
- —, Ein Beitrag zur Geschichte der Stadt Oppeln aus dem polnischen Erbfolgekriege (1733—1738) und noch einmal der Bolkoweg oder die Kaiserstrasse bei Oppeln. Progr. Gymn. Oppeln 1870, 6. 4°. m. K.
- —, Statistische Nachrichten von der Stadt Oppeln (1748—1815).  
Zeitschr. f. Gesch. Schles. XXX. 1896, 273—284.
- —, Oppeln zur Zeit des 2. schles. Krieges.  
Zeitschr. f. Gesch. Schles. XX. 1886, 230—234.
- —, Die Garnisonverhältnisse in Oppeln seit Friedrich d. Gr. bis zum Ausgang der Freiheitskriege.  
Zeitschr. f. Gesch. Schles. XX. 1886, 197—229.
- —, Oppeln in der Franzosenzeit.  
Zeitschr. Gesch. Schles. XVII. 63—93. XVIII. 90—106.
- —, Oppeln nach der Franzosenzeit und in der Zeit der Freiheitskriege.  
Zeitschr. f. Gesch. Schles. XVIII. 1884, 107—116. XIX. 1885, 237—270.
- Stock**, Notizen von Oppeln über verschiedene Gegenstände. Oppeln 1805, 60.
- Baron**, Zur Erinnerung an die Jubelfeier des 50jährigen Bestehens der Königl. Regierung zu Oppeln. Oppeln 1866, 33. 4°.
- (**Humbert**), Dank- und Huldigungs-Adresse der Frau Opolia, gewidmet ihrem herzlichsten Ehegemahl, dem Preuss. Staat, am 7. Mai 1866, als dem Tage der Feier ihrer goldenen Hochzeit. 8. (ein Gedicht.)
- Cramer, E.**, Hafenanlage bei Oppeln.  
Zeitschr. f. Bauw. XXXVIII. 1888, 375—382. Tafel 50—52.
- Restauration des Schlossturmes in Oppeln.**  
Zeitschr. f. Bauw. XXIX. 1879, 553.
- Festschrift zur 450jähr. Jubelfeier der Schützengilde zu Oppeln.** Oppeln 1885, 66.
- Jonas, Victor**, Inductive Heimatkunde als Grundlage des geogr. Unterrichts. Progr. Gymn. Oppeln 1892, 31. 4°.  
[7—18. als Beispiel behandelt die Umgebung von Oppeln.]
- Regehly**, Geschichte und Beschreibung von Carlsruhe O/S. Nürnberg 1799, 176.
- v. Kelsch**, Der Garten zu Carlsruhe.  
Beckers Taschenb. f. Gartenfr. 1797, 79—124.
- Jaohmann, J. G.**, Einweihungspredigt der Sophienkirche zu Carlsruhe O/S. Oels. 4°.
- Urkunden des Klosters Czarnowanz**, herausg. von W. Wattenbach.  
Cod. Dipl. Sil. I. Breslau 1857, XXII. 181. 4°.
- Wattenbach**, Abriss der Geschichte des Klosters Czarnowanz.  
Zeitschr. f. Gesch. Schles. II. 1858, 41—71.

**Swientek**, Kloster Czarnowanz.

Prov.-Bl. N. F. XIII. 1874, 146—149. 200—205.

— —, Zur Geschichte von Czarnowanz.

Zeitschr. f. Gesch. Schles. XIII. 1876, 283—286. XXII. 1888, 109—115.

**Wątróbka**, Karól, Pamiątka o Dębskim Kościele. Dębie 1869, 71.

— —, Dobredębie. Historyczny opis Dębskiej parafii i kościoła z krótkim dodatkiem o Raszowskięj parafii. 1874, 67.

**Vosfeldt**, Excursion in das Königl. Forstrevier Dembio (Bez. Oppeln).

Jahrb. Schles. Forstver. 1881, 164—179.

**Kirche**, Evangelische, in Friedrichsgrätz.

Zeitschr. f. Bauw. XXXV. 1885, 27. 28. Tafel 26.

—, Katholische, in Groschowitz.

Zeitschr. f. Bauw. XXXVIII. 1888, 339. 340. Tafel 47.

**Excursion** des F.-V. in das Königl. Forstrevier Grudschütz bei Oppeln.

Jahrb. Schles. Forstver. 1868, 143—156 m. K.

**Fechner**, H., Die Gründungsgeschichte der Eisen- und Stahlwaarenfabrik Königshuld O/S.

Zeitschr. f. Bergb., Hütten- u. Salinenw. XL. 1892, 279—288.

**Berger**, Von der Fabrick-Anlage zu Königshuld.

Prov.-Bl. 11. 1790, 44—53.

**Krappitz**, Etwas von.

Fabris Geogr. Mag. II. 1783, 279—281.

**Fechner**, H., Die Kgl. Eisenhüttenwerke Malapane und Kreuzburgerhütte bis zu ihrer Übernahme durch das Schles. Oberbergamt 1753—1780.

Zeitschr. f. Bergb., Hütten- u. Salinenw. XLIII. 1895.

**Merlich**, Karl, Chronik von Poppelau. Poppelau 1885, 82.

Dazu Jungnitz, Schles. Pastoralbl. VII. 1886, 7.

**Hartmann**, M., Die evangelische Gemeinde Proskau. Festschrift anlässlich des 100jähr. Bestehens der Gemeinde. Oppeln 1893, 48.

**Institut**, Das Pomologische, zu Proskau.

Zeitschr. f. Bauw. XXIX. 1879, 444. Über das landw. Institut und die Domäne Proskau vgl. oben S. 208.

**Wagner** und **Schulemann**, Generelle Beschreibung des Königl. Forstreviers Proskau.

Jahrb. Schles. Forstver. 1872, 146—156. 323—338. m. K.

## F. Die Kreise des oberschlesischen Gebirgsrandes.

(Leobschütz, Neustadt, Neisse.)

**Weltzel**, Aug., Besiedelungen des nördlich der Oppa gelegenen Landes. Leobschütz 1890, I. 143.

**Zukal**, Jos., Die Besitzungen mährischer Klöster im Oppalande vornehmlich bis zur Mitte des 14. Jahrh. Progr. Troppauer Realsch. 1872, 26.

(betr. Odersch, Holasiz, Polom, Lobenstein, Branitz, Seitendorf, Boblowitz etc.)

**Kürschner**, Regesten zur Geschichte Jägerndorfs 1523—1622. Progr. 1892.

**Tralles**, B. L., Amoenitatum Roswaldensium levis adumbratio. Vratislavia 1774.

Prov.-Bl. 126. 420. No. 70, S. 87. Allg. Anz. f. Schles. 1830, 6. Stück 32.

**Drechsler**, Paul, Albert von Hoditz, der Wundergraf von Rosswald. Leobschütz 1895, 92.

**Schauer**, Franz, Geschichte der Pfarre Weidenau. Progr. des k. k. Gymn. Weidenau 1884, 39.

— —, Geschichte der Vogtei von Weidenau. Progr. des k. k. Gymn. Weidenau 1885, 50.

## I. Kreis Leobschütz.

- (**Waagen**), Statistischer und Verwaltungsbericht des Kreises Leobschütz (1859—1861). 1862. 4<sup>o</sup>. Desgl. (1862—1864). 1865. 4<sup>o</sup>. Desgl. (1865—1867). 1868. 4<sup>o</sup>. Vgl. Preuss. Staatsanz. 1869, No. 84.
- Kretschmer**, Verzeichniss sämmtlicher im Kreise Leobschütz gelegenen Ortschaften, Vorwerke, Gehöfte, Mühlen etc. nach ihrer Einteilung in Amts-, Amtsgerichts- und Postbestellbezirke. Leobschütz 64. 2. Aufl. 1886.
- Dinter**, Ortschafts- und Entfernungstabelle des Kreises Leobschütz. Leobschütz 1887, 48. 4<sup>o</sup>.
- Hoheisel**, Gust., Landschaftliche Schilderungen unseres Kreises. (1. Bis zum Basaltbruch, den Schwedenschanzen und Dirschel. 2. Die Gipsgruben von Dirschel. 3. Nach Süden über die grosse Hochebene. 4. Die westliche Gebirgslandschaft. 5. Nach Norden bis Sabschütz. 6. Im Thale der Stradunamühlen und Leisnitz. 7. Kasimir und sein Eichenpark.)  
Wochenbl. f. Stadt und Kreis Leobschütz. 1886, No. 137. 147. 157. 172. Leobschützer Ztg. 1888, No. 124. 136, 1. (3. Juni, 17. Juni, 18. Juli.)
- Drzadzynski**, Stanislaus, Die slavischen Ortsnamen des Kreises Leobschütz. Leobschütz 1896. XIX. 4<sup>o</sup>. (Gymn. Progr.)
- Hoheisel**, Gust., Panorama von Leobschütz und seiner Umgebung. Leobsch. Ztg. 1889, 16. Juni. No. 135.
- Minsberg**, F., Geschichte der Stadt Leobschütz. Neisse 1828, 307. (Beurteilung von Idzikowski, Prov.-Bl. N. F. II. 1863, 341. 342.)
- —, Przemislaw Ottokar, König in Böhmen, Wohlthäter der Stadt Leobschütz. Einladungsschrift zu der Geburtstagsfeier des Königs. Leobschütz 1824, 16. 4<sup>o</sup>.
- —, Leobschütz unter den Fürsten von Lichtenstein. Dritter Beitrag zur Geschichte dieser Stadt. Progr. Gymn. Leobschütz 1827, 41. 4<sup>o</sup>.
- Kleiber**, Geschichte der Stadt Leobschütz (bis 1377). Progr. Gymn. Leobschütz 1864, 23. 4<sup>o</sup>. 1866, 21. 4<sup>o</sup>.
- Kleiber**, H., Die merkwürdigsten Begebenheiten aus der Geschichte der Stadt Leobschütz während der Jahre 1805—1813. Jahresber. des Gymnasiums Leobschütz 1872, 9. 4<sup>o</sup>.
- Troska**, Ferd., Geschichte der Stadt Leobschütz. Leobschütz 1892, VII. 263.
- Gröger**, Th., Die katholische Stadtpfarrkirche zu Leobschütz. Leobschütz 1882, 24.
- Hoheisel**, Gust., Geschichte der evangelischen Stadtschule in Leobschütz. Nach urkundlichen Quellen. Leobschütz 1892, 51.
- Lorenz**, Excursion in den Leobschützer Stadtwald. Jahrb. Schles. Forstver. 1887, 149—156.
- Tschander**, A., Geschichte der Stadt Bauerwitz. Selbstverlag. 1881.
- Graf Lariach**, Ferd., Historisch-topographisch-statistische Beschreibung des Dorfes Dirschel (Kr. Leobschütz). Breslau 1861, 44 m. Abb.
- Weltzel**, A., Die Cisterzienser-Probstei Kasimir. Breslau 1889, 17. 4<sup>o</sup>. S. A. aus Schles. Pastoralbl. X. 1889, No. 16—22.
- Gröger**, Th., Historische Beiträge zur Geschichte der Stadt und Herrschaft Katscher. Leobschütz 1887, 32.
- Klemstein**.  
Gesch. Nachr. bei A. Weltzel, Gesch. des Geschlechts von Praschma. Ratibor 1883, 147.
- H(öheisel, Gust.)**, Die neue Kirche der evang. Parochie Pommerswitz. Leobsch. Ztg. 1888, 18. Nov. No. 266.



**Schreiben aus Leobschütz.**

Prov.-Bl. 1785, 142. 143. (Gute Wirkungen der Befreiung der Pommerswitzer Bauern.)

**Hoheisel, Gust., Dem Abbruch verfallen. Kulturhistorische Skizze.**

Leobsch. Ztg. 1888, 8. Dez. No. 283. (Bezieht sich auf die alte evangelische Kirche von Pommerswitz.)

**Hoheisel, Gustav, Der Rausener Kapellenberg am Himmelfahrtstage.**

Leobsch. Ztg. 1888, 6. Mai. No. 103. (Vgl. 1889, 25. Mai. No. 119. Das Thal der Nachtigallen an den Marken beider Schlesien.)

**Hoheisel, Gust., Saliswalde. Kulturhistorische Skizze.**

Leobsch. Ztg. 1888, 19. Dez. No. 289.

**(Hoheisel, Gust.), Eine Waldidylle in unserem Kreise.**

Leobsch. Ztg. 1889, 12. Mai. No. 108. (Schönauer Wald bei Kasimir.)

**Gröger, Th., Geschichtliche Beschreibung der Parochie Zauchwitz (Kreis Leobschütz). Leobschütz 1890, 22.**

**II. Kreis Neustadt.**

**Beschreibung Geographische, der Stadt Neustadt O/S.**

Fabri's Neues Geogr. Mag. IV. 1789, 385—387.

**Führer durch Neustadt O/S. Wörl. Würzburg.**

**Weltzel, Aug., Geschichte der Stadt Neustadt O/S. Neustadt O/S. 1870, 904.**

Nachweis einiger Quellen durch Idzikowski, Prov.-Bl. N. F. II. 1863, 20.

**— —, Polizeiordnung des Magistrates zu Neustadt, betr. die Feier bei Verlobnissen, Hochzeiten und Taufen, aus dem Jahre 1589.**

Prov.-Bl. N. F. VI. 1867, 708—710.

**Bilizer, Matthias, De florentissima orientalis Silesiae civitate Neostadio. Lygnicii 1597, 16 (ein Carmen).**

**Kleineidam, Jos., Neustadt O/S. bis zum 30jährigen Kriege. Progr. Gymn. Neustadt 1891, 10. 4°.**

**Bericht des Magistrats über die Verwaltung und den Stand der Gemeinde-Angelegenheiten in Neustadt O/S. (1868—1869). Neustadt O/S. 1871, 55. 4°.**

**Jung, Aug., Geschichte des Gymnasiums Neustadt O/S. bis zu seiner Übernahme auf den Staat. Progr. Gymn. Neustadt O/S. 17. 4°.**

**Promnitz, Kurze Darstellung des Königl. Forstreviers Chrzelitz.**

Verh. Schles. Forstver. 1851, 339—356 m. K.

**Preiss, Die Mineralquelle zu Kunzendorf bei Neustadt O/S.**

Schles. privileg. Zeitung. Besondere Beilage zu No. 39. 1. April 1812, 4. 4°.

**Hübner, Nachrichten über die neue Heilquelle zu Kunzendorf bei Neustadt O/S.**

Prov.-Bl. 73. 1821 (Anhang), 115—119. 93. 1831, 46—47 Anh. vgl. 109.

1839, 489—493 (Wüstefeld).

**Darstellung des Badeortes Kuntzendorf bei Neustadt oder Erinnerungen von einer im Jahre 1822 unternommenen Badereise. Neisse 1823, 96 m. 2 Ansichten.**

**Soffner, Joh., Historische Nachrichten über die kath. Kirche und Pfarrei zu Langenbrück (Kr. Neustadt O/S.). Neisse 1882, 15. Dazu autogr.**

Nachtrag, Oltaschin 1883, 4 S.

**Laswitz, Riegersdorf, Kujau.**

Gesch. Nachr. bei A. Weltzel, Gesch. des Geschl. der Saurma, Ratibor 1869, 92—97. — Gesch. des Geschl. v. Praszma, Ratibor 1883, 148.

**W(attenbach), Ein Blick in die Vorzeit Ober-Glogaus 1859.**

Bresl. Ztg. 1859, Dez.

**Schnurpfeil, Heinr., Geschichte und Beschreibung der Stadt Ober-Glogau. Ober-Glogau 1860, XVI. 203.**

**S.**, Schloss und Stadt Ober-Glogau.

Schles. Ztg. 1892, No. 376.

**Bericht**, Gründlicher, von der Ober-Glogawischen Rebellion, welche wider den Herrn Georg von Oppersdorff, Herren auff Ober-Glogaw und Poln.-Newkirch a. 1616 vorgenomben, seithero continuirt und itzo zu Rechtlichem Entschied auff eine unparteyliche Commission gestellet. o. O. 1625, 61. 4<sup>o</sup>.

**v. Karwowski**, Stan., Beziehungen der Reichsgrafen von Oppersdorf auf Oberglogau zu den Königen von Polen. Progr. Gymn. Leobschütz 1893, X. 4<sup>o</sup>.

Vgl. über das Salzprivileg der Grafen von Oppersdorf oben S. 243. 244.

**Weltzel**, Aug., Das Kollegiatstift zum hlg. Bartholomäus in Ober-Glogau.

Zeitschr. f. Gesch. Schles. XXX. 1896, 165—190.

**Nachricht** von dem Verkauf der Dominial-Aecker zu Steinau O/S. an die Unterthanen.

Prov.-Bl. I. 1785, 310—317.

**Rudloff**, Zur Geschichte der Stadt Zülz.

Prov.-Bl. N. F. III. 1864, 218.

**Verfassung**, Von der, der Juden zu Zülz.

Bunzl. Monatschr. IX. 1782, 117—119.

### III. Kreis Neisse.

Klima 76. Gesundheitsverhältnisse 185. Wasserwerk 189. Entwässerung 190.

**Schulte**, J. W., Das Neisser Land; seine Kolonisation, Gerichtsverfassung. Seine Verbindung mit dem Ottmachauischen zu einem Gebiete. Ausdehnung des Kirchenlandes. Seine Theilung in eine preussische und österreichische Hälfte. Das Registrum Nissense.

Cod. Dipl. Sil. XIV, XXXIII—LIX. 1—38.

**Beschreibung** des Fürstenthums Neisse.

Bunzl. Monatschr. VII. 1780, 114—120. Grenzstein Schles. Vorz. IV. 1886, 570.

**Tannert**, Statistische Nachrichten über den Kreis Neisse. Neisse 1865, 189.

**Drutschmann**, F., Beschreibung des Kreises Neisse. Neisse 1887, 34. gr. 8<sup>o</sup>.

**Scholz**, J., Spezielle Heimatskunde mit Einschluss der Kreise Neisse und Neustadt O/S. Neisse 1887, VI. 122.

**Fuchs**, Gottlieb, Versuch einer Reformationsgeschichte des Fürstentums und der Bischöflichen Residenzstadt Neisse mit den dazu gehörigen Beweisen. Breslau 1775, XXXVIII, 360.

**Neisse.**

Borussia III. 1842, 86—88 m. Abb.

**Führer** durch Neisse. Woerl. Würzburg.

**Mücke**, J., Führer durch Neisse und Umgebung. Freiwaldau 1887. 12<sup>o</sup>.

**Kunisch**, J. G., Über die ältere Geschichte und Topographie der Stadt Neisse.

Prov.-Bl. 110. 1839, 535—537.

— —, Beiträge zur älteren Topographie der Stadt Neisse.

Prov.-Bl. 114. 1841, 199—208.

**Schulte**, J. W., Beiträge zur Geschichte von Neisse. Neisse 1881, 34.

S. A. aus 21. Ber. der Philomathie, m. 2 Plänen. [Entstehungsgeschichte des Hauer'schen Stadtplans von 1596, über welchen vgl. Prov.-Bl. 110. 1839, 535.]

— —, Über Neisser Hausbauten.

22. Bericht der Philomathie. Neisse 1884, 14.

**Lutsch**, H., Die Bemalung des Kämmereigebäudes in Neisse.

Centralbl. f. Bauverw. 1891, 328—330.

- Lutsch**, Die kunstgeschichtliche Bedeutung der Stadtpfarrkirche in Neisse und ihrer Netzgewölbe.  
Centr.-Bl. f. Bauverw. 1891, 279. 280.
- Schulte**, Wilh., Die Siegel der Stadt Neisse.  
20. Bericht der Philomathie. Neisse, 1879, 21.
- Friedensburg**, F., Die Heller der Stadt Neisse.  
Zeitschr. f. Numism. Berlin X. 1883, 252—261.
- Diplomata** Nissensia antiquiora primum ed. Aug. Kastner. Jahresber. Gymn. Neisse 1852, 30. 4°.
- Minsberg**, Geschichtliche Darstellung der merkwürdigsten Ereignisse in der Fürstenthumsstadt Neisse. Neisse 1834, 246 + 146.
- Kastner**, Aug., Der Neisser Geschichtsfreund oder Geschichte des Fürstenthums und der Stadt Neisse in einzelnen Abhandlungen. 1 Bdchn. Geschichte und Beschreibung der Pfarrkirche des heiligen Jacobus zu Neisse. Neisse 1848, VI. 122. 2 Bdchn. Geschichte der Neisser Schützengilde. Neisse 1850, 229.
- —, Geschichte der Stadt Neisse.  
I, 1 und 2 nicht erschienen.  
I, 3 Geschichte des Pfarrgymnasiums, des Clericalseminars (1575 bis 1656) und der Pfarrbibliothek. Neisse 1866, 274 [zugleich Bd. IV des Archivs für Geschichte des Bistums Breslau.]  
II (1608—1655) Neisse 1854, VIII. 599 mit Plan von 1594.
- —, Beiträge zu der Geschichte der Stadt und des Fürstenthums Neisse. 15. Bericht der Philomathie zu Neisse. Neisse 1867, 25.
- Schulte**, Die Hussiten vor Neisse.  
S. A. aus der Festschrift zur 50jährigen Jubelfeier des Realgymn. Neisse 1882, 24.
- Paar**, Zur Geschichte von Neisse im 17. Jahrhundert.  
Zeitschr. f. Gesch. Schles. I. 1856, 95—129. vgl. 320 und II. 203.
- Lettre d'un officier prussien au siege de Neiss, ce 26. Octobre 1741, 4. 4°.**
- Neise**, Belagerung und Einnahme von Neisse durch Friedrich d. Gr. im Jahre 1741.  
Neisser Ztg. 1891, No. 243. 244. 245. 246. 247. 23.—28. Okt.
- de Treskow**, Relation du siege de Neisse av. pl. 1758. 4°.
- Pochhammer**, Paul, Friedrich d. Gr. und Neisse. Neisse 1888, 32.  
(S. A. aus 24. Ber. der Philomathie.)
- Tagebuch** der Belagerung von Neisse nebst den Unglücksfällen, die durch das Bombardement verursacht worden. o. O. (1807) 8. 4°.
- G(aupp, J.)**, Die Belagerung von Neisse vom 23. Februar bis 16. Juny 1807, nach einem sorgfältig geführten Tagebuche. Aus dem Breslauer Erzähler abgedruckt. Breslau, C. F. Barth, 23.
- Belagerung** der Festung Neisse. Tagebuch, geführt von einem preuss. Offizier.  
Magazin des Krieges 2. Leipzig 1808, 62. 4°. m. Plan.
- Neisse**, Vor und während der Belagerung. Eine Skizze in Abschnitten, herausg. von einem Augenzeugen. Berlin, bey Dieterici. Leipzig, bei Mittler. 1808, 108.
- Kastner**, Tagebuch über die Belagerung der Stadt und Festung Neisse, 1807. Neisse 1872, 98. (17. Ber. der Philom.)
- Klein**, Joh., Aus der Belagerung von Neisse 1807 und dem Leben des Marquis de Bombelles. Neisse 1865, III. 40.

- Scholz, A. J.**, Geschichte des katholischen Gymnasiums zu Neisse. 3 Programme 1822—1824.
1. Von der Entstehung der Lehranstalt bis zur Ankunft der Jesuiten.
  2. Von der Niederlassung der Jesuiten (1624) bis zur neuen Schuleinrichtung (1800), 1823, 10. 4°.
  3. Von der neuen Schuleinrichtung bis auf unsere Zeit. 1824, 14. 4°.
- Kastner, Aug.**, Stiftungsbriefe des Neisser Gymnasiums am 229jährigen Stiftungstage desselben herausgegeben. Neisse 1853, 10.
- —, Aus der Geschichte des Neisser Pfarr-Gymnasiums. Progr. Gymn. Neisse 1865, 24. 4°.
- —, Geschichte der Apotheken der Stadt Neisse. 22.  
S. A. aus 14. Bericht der Philomathie. Neisse.
- Schirmer, W. C.**, Die altkatholische Gemeinschaft in Neisse. Ein Beitrag zur Geschichte der katholischen Reformbewegung in Schlesien. Warnsdorf 1884, 69.
- Nissensis**, Die Sellerie bei Neisse.  
Prov.-Bl. N. F. IX. 1870, 421/2.
- Mineralbad**, Das, Heinrichsbrunn bei Neisse. Schweidnitz, Biesterfeld und Jost, 1821, 19 m. Ans.
- Werner**, Der Heinrichsbrunnen bei Neisse.  
Prov.-Bl. N. F. VII. 1868, 221/2. 412.
- Galle, C.**, Zehn schlesische Kirchen der Übergangszeit (Kalkau, Kamitz, Oppersdorf, Ritterswalde, Poln. Wette, Ziegenhals).  
Schles. Vorz. II. 248—252.
- Kopiets**, Vom Kamitzer Schlössel.  
Zeitschr. f. Gesch. Schles. XII. 1875. 477. 478.
- Lassoth**.  
Gesch. Nachr. bei A. Weltzel, Gesch. des Geschlechts von Praschma. Ratibor 1883, 149.
- Schulte, J. W.**, Die Kastellanei Ottmachau als das ursprüngliche Patrimonium der schlesischen Kirche. Dessen Verbindung mit dem Neisse-schen zu einem Gebiete.  
Cod. Dipl. Sil. XIV, XV. XXX. XLIII—XLVI.
- Gemeindeordnung** der evang. Gemeinde in und um Ottmachau nebst einigen Nachrichten über deren Entstehung und bisherige Entwicklung. Neisse 1853, 16.
- Kopiets**, Die Pfarr- und Collegiat-Kirche und das Collegiatstift von St. Nicolaus in Ottmachau.  
Zeitschr. f. Gesch. Schles. XXIII. 1890, 162—176. XXVI. 1892, 131—163.  
Dazu Hertlein Schles. Kirchenbl. XLIX. 1883, 145. 146.
- Schneider, J.**, Geschichte der Stadt Patschkau. Neisse 1843, 592.
- Kopiets**, Regesten der Stadt Patschkau. Progr. Gymn. Patschkau 1875, 34. 4°.
- , Geschichte der katholischen Pfarrkirche zu Patschkau.  
Schles. Vorz. IV. 52—78.
- , Geschichte der katholischen Pfarrei Patschkau und ihres Patronats.  
Zeitschr. Gesch. Schles. XVII. 1883, 94—150.
- Bereisung** des Patschkauer Stadtwaldes.  
Jahrb. Schles. Forstver. 1887, 109—119. Dazu Führer. 8 S.
- Aufnahme** über die allgemeine Lage der Landwirtschaft in der Gemeinde Stephansdorf, Kreis Neisse.  
Landw. Jahrb. XVIII. Erg. Bd. III. 1890, 237—286.
- Fuchs**, Series praepositorum Nissensium.  
Stenzel, Script. rer. Sil. II. 382.

**Klein, Joh.**, Alterthümer der Stadt Ziegenhals.  
Prov.-Bl. N. F. VII. 1868, 359—361.

**Scholz, Jos.**, Geographische Bilder von Ziegenhals und Umgegend mit Einschluss des Altvatergebirges. Mit Abbildungen einer Wegekarte, einer Eisenbahnkarte und 3 Orientierungskärtchen. Ziegenhals, Selbstverlag, 1895, VII. 196.

## G. Das untere Gebiet der Glatzer Neisse.

**Büttner, Rud.**, Das untere Flussgebiet der Glatzer Neisse. Eine naturwissenschaftliche Lokalstudie. Breslau 1871, 56. 4°.

### I. Kreis Grottkau.

**Bericht**, Statistischer und Verwaltungsb. des Grottkauer Kreises (1856 bis 1858). Grottkau 15. 4°. (1862—1864.) 1865. 4°. (1865—1867.) 1868. 4°.

**Chronik** der Stadt Grottkau mit Benutzung amtlicher Quellen. Grottkau, Druck von Beck's Wittwe, 1867, 376.  
Nachträge Grottkauer Zeitung 1887, 21. Mai, 22. Juni.

**Nachricht** von der zu Grottkau errichteten evangelischen Schul- und Kirchenanstalt mit vorausgeschickter kurzer Erzählung der älteren Geschichte der dortigen Evangelischen. Grottkau 1781, 71. 4°.

**Müller, C.**, Notizen aus der Chronik von Falkenau. Grottkau bei Ernst Neugebauer o. J. 37.

**v. Winkler**, Die Tatarenschanze bei Gührau.

Prov.-Bl. N. F. X. 1871, 604—605. Reich an Angaben über alte Schanzen der Grottkauer Gegend ist das Buch von Vug (vgl. oben S. 144).

**Notizen**, Geschichtliche, aus der Chronik der Pfarrei Hohen-Giersdorf. Grottkau, Druck von E. Neugebauer. (1889) 15.

**Oelsner, Theod.**, Schloss Koppitz bei Grottkau (mit Abbild.).  
Prov.-Bl. N. F. VIII. 1869, 164—165.

**Lutz**, Ueber Osseg oder Ossig oberhalb Michelau.  
Uebers. der Arb. Schles. Ges. 1838, 100.

### II. Kreis Falkenberg.

(**Graf Pückler**), Statistische Darstellung des Kreises Falkenberg (1862 bis 1864). Falkenberg 1865. 4°.

**Weltzel, Aug.**, Geschichte des edlen Geschlechts von Praschma. Als Manuscript gedruckt. Ratibor 1883, VIII. 159 und 1 Tafel.

Enthält die Geschichte der Herrschaft und Stadt Falkenberg, der dortigen Kirchen, Schulen und Hospitäler (116—138), sowie der Dörfer Brande, Czepanowitz, Geppersdorf, Graase, Guschwitz, Hilbersdorf, Jatzdorf, Lippen, Gross- und Klein-Mangersdorf, Petersdorf, Raschwitz, Rautke, Rogau, Rossdorf, Saarne, Springsdorf, Stroschwitz, Wessele (138—145), Tillowitz (152—154), nebst Baumgarten, Elgot, Schedliske, Seifersdorf, Schidlow, Weiderwitz (154—156).

— —, Der Bau des Schlosses Falkenberg (1589—1592).  
Schles. Vorz. III. 104—106. vgl. II. 14.

**Nachrichten**, Kurze chronikalische, über die evang. Gemeinde und Kirche zu Falkenberg in O/S., entworfen zu dem Jubelfeste der wiedererlangten Glaubensfreiheit. Oppeln, Druck von E. Raabe, 1842, 59.

**Jahresberichte des ev. Knaben-Rettungshauses Bethesda zu Friedland O/S. Neisse.**

Der etwas ausführlichere 11. Jahresbericht 1866/7 enthält eine Zusammenstellung mannigfacher geschichtlicher Nachrichten für Oberschlesien.

**Grüben, Golschwitz, Nicoline, Niewodnig.**

Gesch. Nachr. bei A. Weltzel, Gesch. des Geschlechts der Saurma. Ratibor 1869, 79. 130. 131.

**Siegmund, Bad zu Grüben bei Falkenberg.**

Prov.-Bl. 77. 1823, 441. 79. 1824, 524. 525.

**Denkmal, Ein neues, Friedrichs d. Gr. (zu Klein-Schnellendorf).**

Schles. Ztg. 9. Okt. 1862.

## 2. Reg.-Bez. Breslau.

### A. Allgemeines.

Triangulation 3. Nivellements 6. Oberflächengestalt und geolog. Bau 39—51. Oder 65—69. L. Nebenflüsse 70. Bartsch 73. Flora. 103—106. Ornith. 128. Schlesiergauer Gegend, mit Ausschluss der Gebiete von Neumarkt und Striegau, die ins Register Legnicense fallen, und der Umgebung von Herrstadt, Winzig, Köben, die im Register Glogoviense zu suchen ist. Wichtig für die Siedelungsgeschichte.)

**Registrum Wratislaviense, herausg. von M. Markgraf und J. W. Schulte.**

Cod. Dipl. Sil. XIV. 39—88. 4°. (Die mittelschlesischen Besitzungen der Breslauer Kirche Anfang des 14. Jahrhunderts mit Einschluss der Kreuzberger Gegend, mit Ausschluss der Gebiete von Neumarkt und Striegau, die ins Register Legnicense fallen, und der Umgebung von Herrstadt, Winzig, Köben, die im Register Glogoviense zu suchen ist. Wichtig für die Siedelungsgeschichte.)

**(v. Beyer), Statistisch-topographische Übersicht des Departements der Kgl. Regierung zu Breslau. Breslau 1819, 377 + 14. 4°.**

**Ortsverzeichnis, Topographisch-statistisches, des Reichenbacher Regierungsbezirkes. Glatz 1818, 143 + 15. 4°.**

(Umfasst die Kreise Bolkenhain, Frankenstein, Glatz, Habelschwerdt, Hirschberg, Jauer, Landeshut, Münsterberg, Nimptsch, Reichenbach, Schönau, Schweidnitz, Striegau, Waldenburg.)

**Ergebnisse, Die, der Grund- und Gebäudesteuerveranlagung im Reg.-Bez. Breslau. Berlin 1868 (für jeden Kreis 19—45 S.).**

**Entfernungstabellen des Reg.-Bez. Breslau, alphabetisch nach Kreisen geordnet, herausg. im Auftrage des Königl. Reg.-Präsidenten zu Breslau. Breslau 1889, 116. 4°.**

### B. Die Grafschaft Glatz.

(Die Kreise Glatz, Habelschwerdt, Neurode.)

(Bergbalkarten 4. Reisen 18, 19. Oberflächengestalt u. geolog. Bau 23—27, 39—44. Neisse 70. Heilquellen 74, 75. Klima 76, 82—86, 88. Flora 105, 106. Fauna 125, 126, 128, 130. Entomologie 131, 135. Mollusken 136. Vorgeschichte 141. Mundart 153. Sprichwörter, Volkslied 155. Ortsnamen 159. Sitte und Brauch 161, 162. Hausbau 164. Sagen 166. Statistik 176. Cholera 179. Typhus 182. Ackerbau 200. Viehstand 204. Bienenzucht 204, 207. Flachs 209. Obst 211. Forsten 213, 214. Bergbau 216, 219, 224, 227, 231. Industrie 236, 239. Postwesen, Handelsstrassen 244. Eisenbahnen 246, 248, Kath. Kirche 255.

**Volkmer, Die Litteratur über die Grafschaft Glatz.**

Glatzer Viertelj.-Schr. VIII. 1888/9, 313—334. IX. 1889/90, 157—163. (Diese reichhaltige Zusammenstellung beschränkt sich nicht auf die Arbeiten, welche die Grafschaft Glatz allein betreffen, sondern zieht auch Litteratur allgemeineren Inhalts mit heran.)

- Miscellen**, Glätzische. Eine Wochenschrift von und für die Grafschaft Glatz (herausg. von J. Kögler). I. 464. II. 454. Glatz 1812.
- Monatsschrift**, Glätzische, herausg. von D. Blottner und M. Pohle. I. II. Glatz 1799, 1800.
- Vierteljahrschrift** für Geschichte und Heimatkunde der Grafsch. Glatz, herausg. von Edm. Scholz, seit 1885 von Volkmer und Hohaus. I—X. Habelschwerdt 1881—1891.
- Aelurius**, Georg, Glaciographia oder Glätzische Chronica. Beschreibung der Stadt Glatz, auch der Grafschaft und des Münsterbergischen Fürstenthums. Leipzig 1625, XX. 544. 4°. Mit 1 K. der Grafsch. u. 1 Abriss der Stadt.  
Vgl. Baldrich, 15. Jahresber. Gl. Geb.-Ver. 1896, 55—64. 4°.
- Zustand** der Grafschaft nach dem 30jährigen Kriege.  
Büschings Mag. für Historie u. Geogr. XIX. Halle 1785, S. 310—314. Vorstellung der Stände der Grafschaft an den Kaiser (27. X. 1656).
- Verzeichniss** der adeligen, Freirichter- und Freibauergüter in der Grafsch. Glatz mit Angabe der Besitzer und des Kaufpreises vom Jahre 1715. Nach einem gleichzeitigen Manuscript aus Köglers Nachlass, herausg. von Volkmer.  
Gl. Viertelj.-Schr. V. 1885/6, 262—269.
- Verzeichniss** aller Örter der Grafsch. Glatz.  
Büschings Magazin XIV. 1780, 199—208.
- Bevölkerung**, Die, der Grafsch. Glatz.  
Glätz. Monatsschr. I. 1799, 586—588. 684/5.
- Übersicht**, Kurze, der Geographie und Geschichte der Grafsch. Glatz, zunächst für den Elementar-Unterricht. Glatz 1850.
- Kutsen**, J., Die Grafsch. Glatz. Ihre Natur und Geschichte in wechselseit. Beziehungen während des Mittelalters und der neueren Zeit.  
Zeitschr. f. preuss. Gesch. VII. 1870, 295—310.
- —, Die Grafsch. Glatz, ihre Natur und Geschichte. Mit Illustrationen und 1 Karte. Glogau 1873, 230.
- Volkmer**, F., Verzeichnis der Städte, Dörfer und wichtigsten Kolonien der Grafsch. Glatz unter Angabe der Gründungszeit derselben, bezw. deren ersten urkundlichen Erwähnungen.  
Glatzer Viertelj.-Schr. IX. 1889/90, 206—233.
- Ludwig**, Franz, Die Grafsch. Glatz in Wort und Bild. Illustriertes Prachtwerk. (In ca. 12 Heften mit je 24 Seiten und mindestens 2 Vollbildern und 6 Textillustrationen.) Glatz 1896. Quer-Folio.
- Volkmer**, F., Das Wappen der Grafsch. Glatz.  
Glatzer Viertelj.-Schr. II. 1882/3, 273—276.
- Knötel**, Paul, Die Städtewappen der Grafsch. Glatz (mit 2 lithogr. Tafeln).  
Glatzer Viertelj.-Schr. VII. 1887/8, 289—296.
- Zimmer**, Martin, Die Altertümer der Grafsch. Glatz im Museum schlesischer Altertümer zu Breslau.  
Glatzer Viertelj.-Schr. VII. 1887/8, 55—82.
- Geschichtsquellen** der Grafsch. Glatz, herausg. von Volkmer und Hohaus. Habelschwerdt 1883—1891.
- I. Urkunden und Regesten zur Gesch. der Grafsch. Glatz bis 1400. 345.  
II. Urkunden und Regesten von 1401—1500. 647.  
III. Constitutiones Synodi Comitatus Glacensis in causa religionis (Nissae 1559, 23). Die Dekanatsbücher des Christ. Neaetius 1560 und des Hieronymus Keck 1631. 222.  
IV. Das älteste Glatzer Stadtbuch. 1324—1412. 220.  
V. Ältestes Glatzer Amtsbuch oder Mannrechtsverhandlungen. 1346—1390, 169. Nachträge Gl. Viertelj.-Schr. VIII. 89—102. IX. 241—250. X. 269—278.

**Kahlo, J. G.**, Denkwürdigkeiten der Kgl. preuss. Grafsch. Glatz von ihrem ersten Ursprunge bis auf gegenwärtige Zeiten. Berlin und Leipzig 1757, VI. 222. 4°.

**Volkmer, Joseph Kögler**, eine Biographie.

Glatzer Viertelj.-Schr. I. 1881/2, 314—322. Darin volle Aufzählung der grossenteils erst nach dem Tode des unermüdlichen Forschers (1765—1817) veröffentlichten Arbeiten zur Ortsgeschichte der Grafschaft.

**Kögler, Joseph**, Chronicken der Grafsch. Glatz, herausg. von Fr. Aug. Pompejus. Glatz 1841. 4°.

I. 1—394. 1) Historische Nachrichten von den ehemaligen Regenten der Grafschaft (1—154). 2) Hist. Nachr. von allen feindlichen Anfällen, Blockaden und Belagerungen der Stadt und Festung Glatz (155—187). 3) Von den eingegangenen festen Schlössern der Grafsch. Glatz, Hummel, Karpenstein, Schnellenstein u. a. (189—204). 4) Verzeichniss der ehem. Landeshauptleute (205—225). 5) Verzeichniss der ehem. Archidiakonen und Decharten (227—245). 6) Dokumentirte historische Beschreibung des Ursprungs der ges. Kirchen, Klöster und Kapellen der Stadt Glatz mit ihren Merkwürdigkeiten (247—360). 7) Brücken, Häuser, denkwürdige Vorfälle der Stadt Glatz (361—394).

II. 395—536. 8) Hist. Beschreibung der Immediatstadt Mittelwalde (395 bis 414). 9) Hist. Beschr. der Kgl. Stadt Lewin (415—446). 10) Hist. Beschr. der Mediatstadt und Pfarrei Wünschelburg (447—489). 11) Dok. Gesch. u. Beschr. der Mediatstadt u. Pfarrei Neurode (491—531). 12) Nachr. über die Herrschaften A. Gabersdorf (533—536).

Beilage, Sammlung der ältesten und merkwürdigsten Briefe und Urkunden, den politischen Zustand der Grafsch. betr., abgeschrieben von J. Kögler. 1—112 (unvollendet). Nachträge von Volkmer. Glatzer Viertelj.-Schr. X. 1890/1, 315—344.

**Nachrichten**, Kurze geschichtliche, zum Album der Grafsch. Glatz. Eine zwanglose Darstellung des Merkwürdigsten zu den Abbildungen der Städte, Kirchen, Klöster, Schlösser und Burgen vor mehr als 150 Jahren. Glatz 1862, 136. 4°. (Das Album, herausg. von Fr. Aug. Pompejus, enthält 33 Tafeln querfolio.)

**Wedekind, Ed. Ld.**, Geschichte der Grafsch. Glatz. Chronik der Städte, Flecken, Dörfer. Neurode 1855/7, 812.

**Maetschke**, Geschichte des Glatzer Landes bis zur Einwanderung der Deutschen.

Glatzer Viertelj.-Schr. VIII, 1888/9, 193—207.

**Ulanowski, B.**, Die Erwerbung der Grafsch. Glatz durch Heinrich IV.

Zeitschr. f. Gesch. Schles. XVI. 1882, 87—97.

**v. Zeschau**, Die Germanisirung des vormals tschechischen Glatzer Landes im 13. und 14. Jahrh. und die Stammeszugehörigkeit der deutschen Einwanderer.

Glatzer Viertelj.-Schr. VII. 1887/8, 1—15. 97—128. 193—221. 296—328.

**Maetschke, Ernst**, Geschichte des Glatzer Landes vom Beginne der deutschen Besiedelung bis zu den Hussitenkriegen (nebst Karte).

Glatzer Viertelj.-Schr. VIII. 1888/89, 1—72. (Zugleich Inaug.-Diss. der Univ. Breslau.)

**Volkmer**, Die Regierung des Königs Johann von Böhmen (1310—1346), unter besonderer Hervorhebung seiner das Glatzer Land betreffenden Maassnahmen.

Glatzer Viertel.-Schr. VII. 1887/8, 234—256.

**Nürnbergger, A.**, Beiträge zur Geschichte der Grafsch. Glatz in der zweiten Hälfte des 14. Jahrh.

Zeitschr. f. Gesch. Schles. XIII. 1877, 507—521. XIV. 1878, 215—223.

**v. Wiess, H.**, Das Glatzer Land im Hussitenkriege.

Zeitschr. f. Gesch. Schles. XV. 1881, 357—434.



- Volkmer, Hynek Krussina von Lichtenburg, Pfandesherr des Glatzer Landes 1440—1454.**  
Glatzer Viertelj.-Schr. VII. 1887/8, 147—160.
- , **Georg, Podiebrad und die Ereignisse seiner Zeit im Glatzer Lande.**  
Glatzer Viertelj.-Schr. VI. 1886/7, 177—207.
- Kolbe, B., Auszug aus dem im Steueramt zu Glatz befindlichen Urbar des Grafen Hans v. Hardeck (1534).**  
Glatzer Viertelj.-Schr. II, 1882/3, 241—254. Wichtig für Siedelungsgeschichte.
- Volkmer, Die Glatzer Bauern im böhmisch-pfälzischen Kriege 1618—1623.**  
Glatzer Viertelj.-Schr. I. 1881/2, 123—144.
- , **Einfälle der Schweden in die Grafsch. Glatz während des 30jährigen Krieges.**  
Glatzer Viertelj.-Schr. II. 1882/3, 89—110.
- v. Wiese, H., Die militärischen Ereignisse in der Grafsch. Glatz während des 1. schlesischen Krieges bis zur Kapitulation der Festung Glatz.**  
Zeitschr. f. Gesch. Schles. XIX. 1885, 1—34.
- Volkmer, Der 2. schlesische Krieg unter besonderer Hervorhebung der militärischen Ereignisse in der Grafsch. Glatz.**  
Glatzer Viertelj.-Schr. V. 1885/6, 193—234.
- Bach, Alois, Die Grafsch. Glatz unter dem Gouvernement des Generals Heinrich August Freiherrn de la Motte Fouqué 1742—1760, herausg. von Volkmer. Habelschwerdt 1885, 90.**
- Volkmer, Die militärischen Ereignisse in der Grafsch. Glatz während des siebenjährigen Krieges.**  
Glatzer Viertelj.-Schr. V. 1885/6, 1—23.
- , **Ereignisse des bayr. Erbfolgekrieges in der Grafsch. Glatz 1778/9.**  
Glatzer Viertelj.-Schr. XII. 1883/4, 23—49.
- Knötel, Aug., Aus der Franzosenzeit. Was der Grossvater und die Grossmutter erzählten. Leipzig 1896, XXIV. 353.**
- v. Wiese, Hugo, Die patriotische Thätigkeit des Grafen Götzen in Schlesien 1808 und 1809.**  
Zeitschr. f. Gesch. Schles. XXVII. 1893, 28—53.
- Volkmer, F., Chronik der bedeutenderen Brände in den Städten der Grafschaft Glatz.**  
Glatzer Viertelj.-Schr. V. 1885/6, 97—113.
- Scholz, Edm. und Vogt, Hugo, Chronik der Grafsch. Glatz von 1881—1890.**  
Glatzer Viertelj.-Schr. I. 1881/2, 372—400. II. 343—380. III. 329—365. IV. 330—364. V. 333—367. VI. 330—363. VII. 353—371. VIII. 347—369. IX. 340—362. X. 1890/1, 380—402.
- Vogt, H., Selbstmord-Statistik der Grafschaft Glatz von 1881—1887.**  
Glatzer Viertelj.-Schr. VIII. 1888/9, 163—164.
- v. Wiese, H., Geschichtlich denkwürdige Orte der Grafschaft.**  
Jahresber. Glatzer Geb.-Ver. IV. 1885, 22—26.
- Schlösser, Die eingegangenen festen, der Grafsch. Glatz.**  
Glatzer Monatschr. I. 1799, 1—24. vgl. Kögler, Chroniken.
- Bach, Alois, Urkundliche Kirchengeschichte der Grafsch. Glatz. Breslau 1841, XL. 519.**
- Volkmer, Geschichte der Dechanten der Grafsch. Glatz Habelschwerdt 1894, 161.**
- Knötel, Paul, Versuch einer Kunstgeschichte der Grafsch. Glatz.**  
Glatzer Viertelj.-Schr. VIII. 1888/9, 289—313. vgl. Schles. Vorz. V. 1893, 262—266.
- Stillfried, Graf, Das älteste Amtsbuch und der Adel der Grafsch. Glatz. (II. Teil des Werkes: Beiträge zur Geschichte des schlesischen Adels.) Berlin 1864, VIII. 156. 4<sup>o</sup>.**

- Volkmer und Hohaus, Denkwürdige Männer aus und in der Grafsch. Glatz.**  
 Glatzer Viertelj.-Schr. VI. 1886/7, 1—13. 89—105. 227—240. VII. 1887/8,  
 48—55. 174—179. 269—273. VIII. 1888/9, 165—174. 224—237. 343—347.
- Hohaus, Holtei in der Grafsch. Glatz.**  
 Glatzer Viertelj.-Schr. II. 1882/3, 195—216.

### I. Kreis Glatz.

- (v. **Seherr-Thoss**, Carl Frh.), Zusammenstellung statistischer Notizen des  
 Kreises Glatz. 1858, 8. 4°. 1863, 115. 4°.
- Glatz.**  
 Borussia I. 1838, 135. 136. m. Abb.
- (**Raimann**), Chronologische Nachrichten der Stadt Glatz, nach den zuver-  
 lässigsten Quellen bearb. Glatz 1840, 296. 4°.  
 vgl. Hohaus, Glatzer Viertelj.-Schr. III. 1883/4, 300—311.
- Hohaus, Alt-Glatz 1300—1400.**  
 Glatzer Viertelj.-Schr. IX. 1889/90, 133—139.
- Kögler, Jos.**, Histor. Nachrichten von allen bekannten feindlichen Anfällen,  
 Blokaden und Belagerungen der Stadt und Festung Glatz. Glatz 1807, 56.  
 Wieder abgedr. Kögler, Chronicken, 155—187.
- Obsidium Glacense**, das ist: Warhaftige Historische Beschreibung, was sich  
 vor und in wehrender Belagerung der Stadt und Schlosses Glatz denck-  
 würdiges zugetragen. i. J. 1623, 24. 4°.
- Bericht eines Augenzeugen über die Belagerung von Glatz i. J. 1622**, mit-  
 geteilt von Volkmer.  
 Glatzer Viertelj.-Schr. XI. 1886/7, 308—324.
- v. **Wiese, H.**, Die Belagerung von Glatz (1622).  
 Zeitschr. f. Gesch. Schles. XIII. 1876, 113—150 m. Plan 1 : 8333. vgl. Acta  
 Publica ed. Krebs V. 1880, 39—67. 4°.
- J. K(ögler)**, Auszug aus der Relation des Kaiserl. Commissarii Ign. Carl  
 Grafens v. Sternberg von 1689 in Hinsicht des Verfalls der Stadt Glatz  
 im 17. Jahrh.  
 Gl. Misc. II. 1812, 183—185.
- P. Troffner**, Aus seinem Tagebuche während der Belagerung von Glatz im  
 Jahre 1742.  
 Glatzer Viertelj.-Schr. X. 1890/1, 91—92. 174—176.
- Mühlau, Alois**, Die Belagerung und Einnahme der Festung Glatz durch die  
 Österreicher i. J. 1760.  
 Glatzer Viertelj.-Schr. II. 1882/3, 36—42.
- Flugblatt** über die Eroberung von Glatz durch die Österreicher am 26. Juli  
 1760, herausg. von Volkmer.  
 Glatzer Viertelj.-Schr. IV. 1884/5, 40—44.
- Knötel, A.**, Die Belagerung von Glatz im Jahre 1807.  
 Glatzer Viertelj.-Schr. IV. 1884/5, 177—213. 273—302, V. 1885/6, 24—38.  
 150—161. 215—235. 306—309.
- —, Glatz in den Jahren 1807—1813.  
 Ebenda VII. 1887/8, 15—28. 128—147.
- v. **Wiese**, Das Schloss zu Glatz zur Feier des 25jährigen Bestehens der  
 Philomathie. Glatz 1878, 28.
- Kögler, J.**, Die Kirchen der Stadt Glatz.  
 Chronicken L 247—360, namentlich Pfarrkirche U. L. Fr. (schon Glatzer  
 Miscellen II. 1812, 289—297), Kirche und Kloster der Minoriten, Franziskaner  
 (schon Gl. Misc. II. 241—249. 257—265. 274—281.), Augustiner, S. Wenzel,  
 S. Anna, S. Martin, H. Kreuz.
- Miller, Joh.**, Historia Beatiss. Virginis Glacensis d. i. Kurtze Beschreibung  
 von dem alten wunderthätigen Maria-Bild zu Glatz. Glatz 1690, 254. 4°.

- (Müller, Jos.), Die Pfarrkirche U. L. Frauen zu Glatz, ihr uraltes wunderthätiges Marienbild. Glatz (1843) 70. Druck von Pompejus.
- v. Wiese, H., St. Anna-Kloster zu Glatz.  
Zeitschr. f. Gesch. Schles. XIII. 1877, 522—526.
- Wattenbach, Wilh., Oesterreichisches aus der Chronik der Augustiner zu Glatz. Wien, Carl Gerold, 1860, 27.
- —, Die Chronik der Augustiner-Chorherrn zu Glatz.  
Zeitschr. f. Gesch. Schles. III. 1860, 33—43.
- Müller, Jos., Chronik des katholischen Gymnasiums zu Glatz von 1194, der Gründung der hiesigen Malteser-Commende, bis 1776 zur Aufhebung der Jesuiten. Progr. Gymn. Glatz 1842, 28. 4°.
- Kögler, J., Brücken von Glatz.  
Glätz. Miscell. XI. 1812, 229—232. 447—481., wieder abgedr. in Chronicken.
- Agneseufeld.  
Gl. Viertelj.-Schr. VII. 1887/8, 164.
- Alt-Batsdorf, vgl. Alt-Heide.
- Coritau vgl. Pischkowitz.
- Nachricht, Gegründete, von zwei in der Grafsch. Glatz befindlichen Gesundbrunnen, Cudowa und Reinerz, vom K. Collegio medico et Sanitatis. Breslau, W. G. Korn, (auf Grund der Untersuchung durch Dr. Goltz). 1769, 32.
- (Morgenbesser), Nachricht an das Publikum, die Gesundbrunnen zu Codowa, Reinertz, Altwasser, Charlottenbrunn, Salzbrunn und Flinsberg betreffend. Breslau, Korn, 1777, 20. 4°.
- Bach, Über den Cudowaer Gesundbrunnen. Striegau 1787.
- Untersuchung des Wassers von Cudowa.  
Crells chem. Annalen 1787, II. 431.
- Kneissler, Fr. S., Chemisch-medizinische Beschreibung des Chudober Sauerbrunnens und Bades. Glatz 1795.  
Vgl. Prov.-Bl. 79. 1824, 270—280. 325—340.
- Mogalla, G. Phil., Die Gesundbrunnen zu Cudowa und Reinerz. Breslau, Hirschberg, Lissa 1799, XVI. 244.  
Vgl. Prov.-Bl. 24. 1796, 463—473. (Analyse.) 32. 1800, 405—428. 501—516.
- Blottner, E., Leitfaden für diejenigen, welche sich der Gesundbrunnen zu Cudowa bedienen wollen. Glatz 1801, 59.  
Vgl. Prov.-Bl. 33. 1801, 162. 163.
- Reiche, Cudowa im Jahre 1815.  
Prov.-Bl. 62. 1815, 230—249. 302—318. vgl. 88. 1828, 337—368.
- Hemplich, K. F., Die Heilquellen zu Cudowa. Breslau 1831, IV. 63.  
2. umgearb. Aufl. (Die Eisenquellen z. C.) 1839, X. 154 m. Ans.  
Vgl. Prov.-Bl. 95. 1832, 129—136. Anh. 99. 1834, 71—75. Anh. Hufeland-Osann, Journ. f. prakt. Heilk., März 1831, Mai 1835. Gräfe u. Kalisch, Jahrb. f. Deutschl. Heilquellen, I. 1836. III. 1838. Caspers Wochenschr. f. ges. Heilk., 1839, 229.
- Nentwig, A. F., Die neueste chemische Untersuchung der Mineralquellen zu Cudowa. Breslau 1851.
- —, Chemische Analyse der Mineralquellen Cudowas durch Duffos. Breslau 1858.
- —, Cudowa nach der Kurzeit von 1857.  
Zeitschr. f. klin. Medicin IX. Breslau 1858, 222—225.
- —, Cudowa und seine Heilquellen. Breslau 1861, 136. 2. Aufl. 1868, IV. 135.
- Scholz, G., Bad Cudowa. Glatz 1879.
- —, Instructionen für den Badegast in Cudowa. Görlitz 1879.

- Jakob, J.**, Grundzüge der rationellen Balneotherapie nebst Anhang über Cudowa. Erste Mitteilung über Erfolge der Stahlbäder gegen Herzfehler und Rückenmarkschwindsucht. Berlin 1870.
- —, Die physiologischen und therapeutischen Wirkungen der Eisenmoorbäder nach eigenen Untersuchungen mit Analyse des Cudowaer Eisenmoors von Julius Müller. 1876.  
Jahrb. der Balneologie von Kisch.
- —, Die Bedeutung des Arsenik in Mineralquellen, bei denen von Cudowa, zugleich ein Beitrag zur Arsenintoxication. Vortrag auf dem Balneologen-Congress. Berlin 1886.
- Martreb, F. L.**, Bad Cudowa.  
Europ. Wanderbilder 121. 122. Zürich 1888, 52. m. 28 Illustr. u. 1 Karte [S. 50 die neueste, bes. ärztl. Litteratur über C.]
- Bradtke**, Über prähistorische Funde bei Cudowa.  
Jahresber. Glatzer Geb.-Ver. IV. 1885, 15.
- Mader**, Dorfchronik (von Dörnikau).  
Glatzer Viertelj.-Schr. III. 1883/4, 49—58.
- Zimmermann, Suppe, Krause**, Über den Schlossberg und die Hügel im Burgstädtel bei Friedrichswartha.  
Schles. Vorz. III. 60—65 m. K. vgl. Kögler, Chronicken, 204.
- v. W.**, Das Burgstädtel bei Glatz.  
Prov.-Bl. N. F. XI. 1872, 354—356.
- Suppe, L.**, Der Schlossberg bei Friedrichswartha und seine Umgebung in ihrer historischen Bedeutung.  
Jahresber. Glatzer Geb.-Ver. III. 1884, 12—21.
- Kögler, Jos.**, Historisch-topographische Beschreibung der Herrschaft Gabersdorf.  
Glatzer Viertelj.-Schr. IX. 1889/90, 257—272. X. 1890/1, 67—80. vgl. Chronicken 538—536.
- Mader**, Geschichtliche Nachrichten über das Rittergut Gellenau.  
Glatzer Viertelj.-Schr. VI. 1882/3, 286—299.
- Kögler, J.**, Historische Nachrichten über die Dörfer Alt-Haide und Alt-Batzdorf.  
Glatzer Viertelj.-Schr. V. 1885/6, 45—51.
- v. Hülsen**, Das Bad zu Altheide bei Glatz.  
Prov.-Bl. 125. 1847, 308—310. vgl. 91. 1830, 211—215 Anh.
- Hoffmann, Georg**, Bad Alt-Heide. Glatz 1888, 56 m. Abb.  
vgl. Glatzer Viertelj.-Schr. III. 1883/4, 365—368.
- K(ögler), J.**, Historische Nachrichten von dem Gute Freudenau (jetzt Vorwerk Sichelhof bei Halbendorf).  
Gl. Misc. I. 1812, 122—125.
- Kögler, J.**, Historische Beschreibung der Herrschaft Ober-Hannsdorf.  
Glatzer Viertelj.-Schr. X. 1890/1, 151—174.
- Blottner**, Vom alten Schloss Hummel oder Homole.  
Prov.-Bl. 35. 1802, 119—139. vgl. Kögler, Chronicken, 192—199.
- Perlbach, M.**, Reinerz und die Burg Landfried bis 1471.  
Zeitschr. f. Gesch. Schles. IX. 1869, 270—293. Dazu C. Grünhagen X. 222 bis 224. XII. 499.
- —, Die Herrn von Kauffung auf dem Hummelsschlosse (1477—1505).  
Zeitschr. f. Gesch. Schles. X. 1870, 34—86.
- —, Reinerz und die Hummelherrschaft von 1510—1561.  
Zeitschr. f. Gesch. Schles. XI. 1872, 384—398.
- Gerike, Hugo**, Beschreibung des Königl. Forstreviers Karlsberg.  
Glatzer Viertelj.-Schr. II. 1882/3, 133—142.

- Hohaus, W.**, Königshain. Notizen zur Geschichte dieses Dorfes.  
Glatzer Viertelj.-Schr. IV. 1884/5, 45—53.
- Mader, Wilhelm**, Chronik der Stadt Lewin. Habelschwerdt 1868, 186.  
Vgl. Kögler, Chronicken 204. 415—446.
- —, Die alten Privilegien der Stadt Lewin.  
Gl. Viertelj.-Schr. I. 1881/2, 144—158.
- —, Geschichtliche Nachrichten über die ehemaligen Kämmereidörfer der Stadt Lewin: Krzischney und Kuttel.  
Glatzer Viertelj.-Schr. V. 1885/6, 133—149.
- Kögler, J.**, Historisch-topogr. Beschreibung von Märzdorf.  
Gl. Viertelj.-Schr. IV. 1884/5, 303—312.
- —, Nachrichten über Neuländel.  
Gl. Viertelj.-Schr. I. 1881/2, 305.
- —, Historisch-topogr. Beschreibung von Piltsch.  
Gl. Viertelj.-Schr. IV. 1884/5, 312—314. Chronicken 204.
- —, Historische Nachrichten von den Herrschaften Pischkowitz und Coritau in der Grafsch. Glatz. Nebst einem Lebensbilde des Verfassers.  
Herausg. durch Adr. Jos. Graf Hoverden-Plencken. Breslau 1869, 36. 4<sup>o</sup>.
- Litteratur über Bad Reinerz.**  
Glatzer Viertelj.-Schr. IX. 1889, 157—162.
- Nachricht**, Gegründete, von den zu Reinerz und Cudowa befindlichen Gesundbrunnen. Breslau, W. G. Korn, 1769, 32.
- [**Mogalla, Georg Phil.**], Die Gesundbrunnen zu Cudowa und Reinerz.  
Breslau, Hirschberg, Lissa 1799, 244.
- Blottner, Von Reinerz.**  
Prov.-Bl. 34. 1801, 338—342. 409—418. vgl. 31. 1800, 491—508. 32. 1800, 18—32.
- —, Über die Brunnen-, Bade- und Molkenkuranstalt zu Reinerz.  
Prov.-Bl. 77. 1823, 209—221. 313—330. vgl. 81. 1825, 511—514.
- Hagen**, Nonnulla de fontibus Reinerzensibus eorumque usu medico, diss. inaug. Vratisl. 1832.
- Dittrich, J. J.**, Reinerz, seine Heilquellen und Umgegend. Breslau 1838, X. 318.
- Rhades, M. R.**, Bemerkungen über Reinerz.  
Wochenschrift für die gesamte Heilkunde von Casper, Nr. 47, 48. Berlin 1838.
- Welzel, C. J. und Welzel, C. P.**, Die Molken-, Brunnen- und Bade-Kur-Anstalt bei Reinerz. Breslau, 1841. 1. Teil: Für die Ärzte. XIV. und 160. 2. Teil: Für die Kurgäste. X. und 112 mit 1 Abb. und 1 Karte.  
Vgl. Prov.-Bl. 41. 1805, 470—474.
- Gottwald**, Der Curgast in Reinerz. Eine übersichtliche Darstellung der inneren und äusseren Verhältnisse von Reinerz und seiner Umgebung.  
Breslau 1855, 236 mit K. der Umgebung.
- Sachs, Aug.**, Bad Reinerz und seine Umgebungen. Glatz 1862, 125. 16<sup>o</sup>.
- Drescher**, Einiges über Bad Reinerz.  
Allg. Med. Centr.-Ztg. 1866, 16 S.
- —, Reinerz und seine Indicationen. Glatz, Hirschberg 1867.
- —, Bad Reinerz.  
Prov.-Bl. N. F. VII. 1868, 219—221.
- —, Statist. medicin. Nachrichten über die Saison 1868 in Reinerz. Glatz 1869.
- —, Der Kurort Reinerz, seine Heilmittel und Indicationen. Reinerz 1883.
- Berg, J.**, Notizen aus Bad Reinerz.  
Berl. klin. Wochenschr. 1867.
- —, Diätetik für den Gebrauch der Kur in Bad Reinerz. Breslau 1867. 16<sup>o</sup>.

- Berg, J.**, Mitteilungen über Bad Reinerz.  
Allg. Med. Centr.-Ztg. 1868.
- —, **Klimatolog. Studien in Bad Reinerz.**  
Berl. klin. Wochenschr. 1873. D. Zeitschr. f. Prakt. Mediz. 1877.
- Teller, M.**, Bad Reinerz. Eine balneotherapeut. Skizze. 1868.
- —, Bad Reinerz. Geschichtlich, Topographisch, naturhistorisch und medicinisch geschildert. Prag 1869, IV. 247.
- Dengler, P.**, Gedenkschrift zur Feier des 100jähr. Jubiläums der Kuranstalt Reinerz und ihrer kalten Trinkquelle. Reinerz 1869, 94.  
Vgl. Th. Oelner, Prov.-Bl. N. F. VIII. 1869, 456—460.
- —, Bericht über die Verwaltung des Bades Reinerz. für 1867—1876. Reinerz 1855. für 1877—1879. für 1880—1882, 72.
- —, Bad Reinerz (Europ. Wanderbilder No. 24). Zürich, Orell, Füssli u. Cie., 32.
- —, Führer durch Bad Reinerz u. Umgegend. Würzburg, Wien, Woerl. 1888.
- —, Bad Reinerz. (1895) 37. m. Plan.  
vgl. Illustr. Ztg. 1888, No. 2341. vgl. auch die von D. herausg. schles. Bädertage.
- Hohaus, W.**, Führer durch Reinerz und die schönsten Parteen der Umgegend. Glatz 1881, IV. 62. 2. Aufl. 1886, 76.
- Herz, M. C.**, Reinerz und seine Kurmittel. Russisch-balneolog. Reisebücher 1884/5.
- Ballach, Jan**, Führer durch Bad Reinerz und Umgegend. Breslau o. J. (1886), 66.
- Kögler, J.**, Historische Nachrichten von der Pfarrkirche zu Reinerz, wie auch von allen übrigen Kirchen und Kapellen im Reinerzer Pfarrkirchsprengel. (Nebst Nachtrag von Hohaus.)  
Glatzer Viertelj.-Schr. II. 1882/3, 1—20. 110—126. Für die Geschichte von Reinerz vgl. oben Hummel.
- Ausflug des Forstvereins in die Oberförsterei Reinerz.**  
Jahrb. Schles. Forstver. 1870, 97—102.
- Zacharias, O.**, Ein Spaziergang nach den Seefeldern bei Reinerz. Leipzig 1886, 17.
- Kögler, J.**, Historische und topographische Beschreibung von Rengersdorf.  
Glatzer Viertelj.-Schr. IV. 1884/5, 89—123.
- Nüraberger, A.**, Die Kirche zu Ober-Schwedeldorf.  
Glatzer Viertelj.-Schr. II. 1882/3, 277—286.
- Kögler, Jos.**, Historische Beschreibung des in der Grafsch. Glatz gelegenen Dorfes Ullersdorf (1798). Herausg. von W. Rösner. Progr. Gymn. Leobschütz 1881, 20. 4<sup>o</sup>.  
Vgl. Gl. Viertelj.-Schr. I. 1881/2, 307—308. III. 1883/4, 159—164.
- —, Historische Nachrichten von der Herrschaft Wallisfurth.  
Glatzer Viertelj.-Schr. VII. 1887/8, 37—48. 160—174. vgl. A. Weltzel, Gesch. der Saurma, 1869, 114.
- Waesemann**, Schloss Wallisfurth bei Glatz.  
Zeitschr. f. Bauw. XI. 1861, 131. Tafel 17—19.
- Kögler, J.**, Nachrichten über Werdeck.  
Gl. Viertelj.-Schr. I. 1881/2, 308.
- Richter, Joh.**, Historische Nachrichten über die beiden Rittergüter Ober- und Nieder-Alt-Wilmsdorf.  
Glatzer Viertelj.-Schr. I. 1881/2, 47—59.
- Siesmann, D. J.**, Marianischer Ehrensall. Glatz 1725, 712.  
(In diesem Gebetbuch Nachrichten über Kirche und Gnadenbild zu Alt-Wilmsdorf.)
- Untersuchung**, Chemische, des Sauerbrunnens zu Wilmsdorf.  
Glätzische Monatschr. I. 1799, 51—55.

## II. Kreis Habelschwerdt.

- v. Hochberg**, Statistische Darstellung des Kreises Habelschwerdt, aus alten Urkunden und amtlichen Quellen. Habelschwerdt 1869, 231. 4<sup>o</sup>.
- Nachweisung** der Ortschaften des Kreises Habelschwerdt, mit Strassen- und Entfernungskarte. Glatz (etwa 1880), 8.
- Ludwig**, Über die Gesundheitsverhältnisse des Kreises Habelschwerdt. Glatzer Viertelj.-Schr. VI. 1886/7, 17—32. 113—132. 241—256. 273—291.
- Thamm, J.**, Geschichte der Stadt Habelschwerdt nebst einem Anhang über die Vesten des Habelschwerdter Kreises. Habelschwerdt 1841, 178.
- —, Aus der guten alten Zeit. Glatzer Viertelj.-Schr. III. 1883/4, 244—248. IV. 1884/5, 30—40. 135—143. 237—245.
- Volkmer, F.**, Geschichte der Stadt Habelschwerdt. Glatzer Viertelj.-Schr. X. 1890/1, 1—50. 97—132. 193—233. 289—312.
- Skalitzky**, Excerpte aus der handschriftl. Chronik eines Habelschwerdters vom Jahre 1618, nebst der Fortsetzung eines Oberlangenausers bis 1663. Gl. Viertelj.-Schr. VII. 1887/8, 82—89. 179—187. 274—283. 344—352. VIII. 1888/9, 180—187. 280—284. 370—377. IX. 1889/90, 184—190. 279—282. 371 bis 377. X. 1890/1, 84—90. 183—191. 279—288.
- Volkmer**, Die Occupation der Stadt Habelschwerdt durch die Schweden. Zeitschr. f. Gesch. Schles. XVI. 1882, 120—136.
- , Habelschwerdter Nachrichten aus der Franzosenzeit. Glatzer Viertelj.-Schr. I. 1881/2, 59—72.
- , Geschichte der Schützengilde zu Habelschwerdt. Habelschwerdt 1889, 123.
- , Geschichte des kathol. Schullehrer-Seminars in der Grafsch. Glatz. Habelschwerdt 1880, 79.
- Vgl. Zeitschr. f. Bauw. XXVIII. 1878, 490. XXIX. 1879, 431.
- Kögler, J.**, Historische Nachrichten von der Pfarrkirche zu Habelschwerdt, wie von allen übrigen Kirchen und Kapellen des Habelschwerdter Pfarrkirchsprengels. (Nebst Nachtrag.) Glatzer Viertelj.-Schr. I. 1881/2, 1—44. 97—123. Nachtrag dazu von Edm. Scholz 108—123.
- Adler, H.**, Generelle Beschreibung der Habelschwerdter Stadtförsten. Glatzer Viertelj.-Schr. II. 1882/3, 254—261.
- Kögler, J.**, Historisch-topogr. Beschreibung von Aspenau. Gl. Viertelj.-Schr. IV. 1884/5, 314. 315.
- Hohaus**, Die Gründung des Dorfes Freiwalde. Gl. Viertelj.-Schr. IV. 1884/5, 166. 167.
- Kögler, Jos.**, Historische Beschreibung der Pfarrei Grafenort. Glatzer Viertelj.-Schr. VII. 1887/8, 222—233. 329—344. Chronicken 203.
- Grafenort.** Jahresber. Glatzer Geb.-Ver. IV. 1885, 28—30.
- Wehse, Karl**, Herrschaft, Burg und Ruine Karpenstein. Landeck 1883, 148 m. Plan.
- Vgl. Kögler, Chronicken 200—203.
- Kögler, Jos.**, Historische Beschreibung der Herrschaft Kieslingswalde. Glatzer Viertelj.-Schr. X. 1890/1, 244—264.
- —, Nachrichten über Konradswalde. Gl. Viertelj.-Schr. I. 1881/2, 310. 311. vgl. auch Neu-Waltersdorf und Chronicken 203.
- —, Nachrichten über Kunzendorf. Gl. Viertelj.-Schr. I. 1881/2, 309.
- Hauk**, Beschreibung der Försten der Herrschaft Kunzendorf (bei Landeck). Glatzer Viertelj.-Schr. II. 1882/3, 315—322.

- Wehse**, Verzeichniss derjenigen Druckwerke, welche ganz oder theilweise über Bad und Stadt Landeck handeln.  
Glatzer Viertelj.-Schr. VIII. 1888/9, 267—272.
- Volkmer**, Quellenmaterial zur ältesten Geschichte der Stadt Landeck und der Burg Karpenstein bis zu den Hussitenkriegen.  
Gl. Viertelj.-Schr. II. 1882/3, 126—132. Fortsetzung bis 1618, 217—226. 300—315.
- Kögler**, J., Nachrichten über Bad und Stadt Landeck und Ober-Thalheim.  
Gl. Viertelj.-Schr. I. 1881/2, 311—314.
- v. Buch**, Leop., Versuch einer mineralogischen Beschreibung von Landeck.  
Breslau 1797, 52. 4°. Mit K.
- Schilling**, Sam., Richtige Beschreibung des Landecker Bades.  
Schickfuss, Schles. Chronik IV. 22—31. Breslau 1625.
- Wolter v. Liebenfeldt**, Gualter. Ambros., Kurtze und einfältige, doch nothwendige Instruction und Badbeschreibung, was des Landeckischen Warm-Bades Natur, Art und Eigenschaft, Krafft und Wirkung sey Neisse 1654. Glatz 1677. Breslau, Baumann'sche Druckerei, o. J. 40 [Verf. starb 1678.]  
Vgl. Rauhut, Glatzer Viertelj.-Schr. VI. 1886/7, 46—49. Wehse ebenda VIII. 1888/9, 267. 268.
- Kremer**, A. Friedr., Fons salutaris, seu descriptio fontium Medicatorum in comitatu Glacensi prope civitatem Landecensem in Oberthalheim calide scaturientium. Viennae 1693, 216. [Auch in deutscher Übersetzung. Heylsamer Brunnen oder kurtze Beschreibung der gesunden mineralischen Wassern u. s. w. Wien 1694.]
- Unterricht**, Kurtzer, was des alten Landeckischen Warmen Bades Ursprung oder Erfindung, Alter, Situation, Natur, Arth, Eigenschaft, Krafft und Würckung sey. Auf Anordnung des Magistrats der Kgl. Stadt Landeck. Glatz 1694, 63 m. Abb.
- Öhms**, Carl, Beschreibung des alten warmen Bades oder S. Georgen-Brunnens nahe der Kgl. Stadt Landeck. Bresslau u. Liegnitz 1705, 83 m. Abb.
- —, Heylsamer Brunn. Kurtze Beschreibung des Uralten Warmen Bades oder Georgen-Brunnens der Kgl. Stadt Landeck in der Graffschaft Glatz. Glatz 1719, 77. 12°. Mit Abb.
- Burghart**, Gfr. Heinr., Historisch-Physikalische und Medicinische Abhandlung von den Warmen Bädern bei Landecke. Breslau 1744, 456. 4°.
- Auszug**, Genauer, von der Historisch-physikalischen und medicinischen Abhandlung der warmen Wildbäder bey Landeck, auf Veranlassung dasigen Stadt-Magistrats. Glatz, Teichmann, 1774, 128.
- (**Stöckel**), Mars deus in thermis. Apostrophe ad Glaciae comitatum cum Rex Fridericus thermis Landecianis ab adversa valetudine feliciter restitueretur. Bregae 1765, 4, 4°.
- Fechner**, H., Friedrichs d. Gr. Badeaufenthalt in Landeck 1765.  
Grenzhoten XXXVII. 1878. No. 25.
- (**Kopfler**), Festgabe der Stadt Landeck zur Feier der Erinnerung an den Aufenthalt Friedrichs d. Gr. im Bade Landeck 1765. Glatz 1865, 12.
- Bach**, Anton, Abhandlung von den laulichten Bädern bey der Kgl. Preuss. Stadt Landecke. Breslau 1783, 54.
- —, Anleitung, die Bäder bey Landecke nützlich zu gebrauchen. Breslau 1795.
- Nachricht** von den beiden Bädern bei Landeck.  
Prov.-Bl. 9. 1789, 359—365.



- Mogalla, G. P.**, Die Bäder bey Landeck. Breslau, Hirschberg, Lissa 1798, 244 m. Kupfern.
- Förster, A. G.**, Über die Bäder bei Landeck und deren Gebrauch. Glatz 1805, VII. 156. 12<sup>o</sup>. Mit K.  
Vgl. Prov.-Bl. 35. 1802, 140—150. 245—254. (Geschichte des Bades.)  
52. 1810, 526—531.
- Lenz**, Über Badeanstalten mit Rücksicht auf die zu Landeck.  
Prov.-Bl. 85. 1827, 463—467.
- Springer**, Bemerkungen über den gegenwärtigen Zustand der Heilquellen zu Landeck.  
Uebers. der Arb. Schles. Ges. 1838, 76—77.
- Bannerth, Flor.**, Die Heilquellen zu Landeck in der Grafschaft Glatz. Mit Abbildungen. Breslau 1838, 312.  
Vgl. Prov.-Bl. 101. 1835, 259—272.  
103. 1836, 152—162.
- —, Die Thermen von Landeck. Rückblicke auf ihre Wirkungen. Ein Beitrag zur Pathologie und Therapie chronischer Krankheiten. Breslau 1853, 253.
- Warmbrunn, J.**, Die Bäder zu Landeck. Neisse 1842. 2. Aufl. 1847, 140.
- Langner, Otto**, Bad Landeck in seiner Bedeutung als sicheres Heilmittel gegen Nervenkrankheiten. Glatz 1854, 110.
- —, Bad Landeck. Ein Handbuch für Kurgäste und Touristen. Glatz 1867, 280.
- Levy, Imm.**, Untersuchungen über Landeck.  
Zeitschr. f. klin. Medicin VIII. Breslau 1857, 400—420.
- —, Ueber die Thermen zu Landeck.  
33. Jahresber. Schles. Ges. 1860, 153.
- Hahn, Jul.**, Die Thermen und Bäder zu Landeck. Neisse, M. Wangenfeld, 1860, 24.
- Meyer, Lothar**, Chemische Analyse der Heilquellen zu Bad Landeck, herausgegeben von Langner. Breslau 1863, 26.  
Vgl. 41. Jahresber. Schles. Ges. 1863, 26.
- Schütze, B.**, Die Thermen von Landeck in der Grafsch. Glatz. Berlin 1864, 60. 2. Aufl. 1882, 96. 3. Aufl. 1895, 94.
- Wehse, Ferd.**, Die Thermen von Landeck in ihrer Heilwirkung bei Kranken der Athmungsorgane. Berlin 1867, 169.
- Adamczyk**, Indicationen für den Kurgebrauch an der Therme Landeck. 1869, 44.
- Wroslawski**, Aus Bad Landeck.  
Prov.-Bl. N. F. X. 1871, 349—352.
- Bad Landeck** und seine Umgebung. Landeck, 2. Aufl. 1877, 86.
- Ostrowicz, Aleksander**, Landek w Hrabstwie Klockiem w Szląsku. Poznan 1881, 197.
- Beschreibung** des östlichen Theiles der Grafsch. Glatz (Landeck und Umgegend). Neuester Führer für Fremde und Touristen, herausgeg. von der Section Landeck des Gl. Geb.-Ver. Landeck 1882, 116.
- Joseph, L.**, Aertzlicher Ratgeber für die Besucher Landecks. 2. Aufl. Landeck 1883, 60.
- Ballach, Jan**, Führer durch Bad Landeck und Umgegend. Breslau 1886, 72.
- Wehse**, Bad Landeck, sommerlicher Haupt-Terrainkurort im Osten von Deutschland. Breslau 1886, 56 m. Terrainkarte.
- Führer** durch Bad Landeck. Würzburg, Woerl.

- Hallmann und Friese**, Etwas über die Mineralquelle zu Langenau. Habelschwerd 1820, 14.
- (v. **Friese**), Die Heilquelle in Nieder-Langenau. Breslau 1823, 53. Mit Grundriss. 12<sup>o</sup>.
- Vgl. Prov.-Bl. 70. 1819, 423—436. 73. 1821, 205—225. 79. 1824, 373—377. 81. 1825, 356—362. 83. 1826, 461—466. 85. 1827, 342—350. 88. 1828, 337—368.
- Fischer**, Chemische Untersuchung der Mineralquelle zu Langenau. Prov.-Bl. 115. 1842, 353—355.
- Keller**, Über das Bad Nieder-Langenau. Mit chemischer Analyse. Prov.-Bl. 123. 1846, 267—274.
- Kutsen, J.**, Das Bad Nieder-Langenau und der südliche Theil der Grafschaft Glatz. Breslau 1852, 53. 2. Aufl. 1864.
- Lesser, A.**, Das Stahl- und Moorbad Langenau. 1857. Frankfurt a. O. Harnecker. Vgl. Zeitschr. f. Klin. Medicin VI. Breslau 1855, 220—223. VII. 1856, 378 bis 385. VIII. 1857, 442—448. IX. 1858, 412—418.
- Thamm, Jos.**, Beschreibung des Bades Langenau und seiner Heilquellen.
- Rost**, Bad Langenau und seine Kurmittel. Schweidnitz.
- Poleck**, Die Resultate einer Analyse der Eisenquelle in Bad Langenau. Prov.-Bl. 54. 1876, 24—25.
- Seidelmann**, Bad Langenau. Langenau 1882.
- Peter, Jul.**, Bad Langenau und seine Umgebung. Langenau 1883, 204.
- Führer durch Bad Langenau.** Würzburg, Woerl. Über landw. Verein Ober-Langenau vgl. oben S. 197.
- Kögler, Jos.**, Historische Beschreibung der Immediat-Stadt Mittelwalde. Chronicken 395—414.
- Hohaus, W.**, Die Gründung des Dorfes Alt-Neissbach. Glatzer Viertelj.-Schr. IV. 1884/5, 161—166.
- Kögler, J.**, Nachrichten über Rayersdorf. Glatzer Viertelj.-Schr. I. 1881/2, 311.
- —, Historische und topographische Beschreibung der Herrschaft Rosenthal oder Schnellenstein. Glatzer Viertelj.-Schr. III. 1883/4, 89—138. Vgl. Chronicken 202, 203.
- —, Dokumentirte Geschichte und Beschreibung der Herrschaft und Pfarrei Schönfeld. Glatzer Viertelj.-Schr. VIII. 1888/9, 108—137.
- Thiem**, Beschreibung des Königl. Prinzl. Forstreviers Seitenberg in der Grafsch. Glatz. Verh. Schles. Forstver. 1846, 147—156.
- Lorenz**, Excursion in die Königl. Prinzl. Forstreviere Seitenberg und Schnellenstein. Jahrb. Schles. Forstver. 1879, 119—125.
- Cogho**, Generelle Beschreibung der Königl. Prinzl. Forstreviere Seitenberg und Schnellenstein. Glatzer Viertelj.-Schr. I. 1881/2, 262—279. Vgl. Jahrb. Schles. Forstver. 1876, 259—265.
- Kögler, Jos.**, Historische Beschreibung von Vogtsdorf bei Habelschwerdt. Glatzer Viertelj.-Schr. IX. 1889/90, 181—184.
- —, Historische Beschreibung der Dorfschaften Neu-Waltersdorf und Konradswalde. Glatzer Viertelj.-Schr. X. 1890/1, 362—380.
- —, Dokumentirte Geschichte und Beschreibung der Stadt und Pfarrei Wilhelmsthal. (Nebst Nachtrag.) Glatzer Viertelj.-Schr. I. 1881/2, 193—215.
- B., C.**, Palmsonntag auf dem Spitzberge (3. April 1887) bei Wölfelsgrund Jahresber. Glatzer Geb.-Ver. 1887, 48. 49.

## III. Kreis Neurode.

- Darstellung**, Statistische, des Kreises Neurode (1860—1862), herausg. vom Landratsamte. Glatz und Neurode 1863, 87. 4°.
- Kögler, Jos.**, Dokumentirte Geschichte und Beschreibung der Mediat-Stadt und Pfarrthei Neurode.  
Chronicken 481—561.
- Klambt, W. W.**, Urkundliche Chronik der Stadt und Herrschaft Neurode, topographisch, statistisch und historisch dargestellt. Neurode 1842, 143. Fortsetzung bis 1863. Neurode 1866, 94 m. Plan.
- Stillfried**, Die Stillfriede und die Stadt Neurode. Berlin. 29. 4°.  
[Gegen Fechner, Stadtcommune und Lehnsherrschaft in Schlesien vor hundert Jahren. Schles. Zeitung 1878, No. 239.]
- Knötel, Aug.**, Neurode und sein Gewerbfleiss.  
Aus der Franzosenzeit 29—30.
- Spottlied** auf Neurode, mitget. von H. Palm.  
Prov.-Bl. N. F. XII. 1873, 302. Vgl. Schroller, Schlesien I. 137.
- Gnaden-Thron**, Marianischer, Unserer lieben Frauen zu Albendorff mit 6000 Gnaden leuchtend. Jauer 1695, 500. 4°.
- Linden-Baum**, Fruchtbare und schattenreicher, oder Marianischer Albendorffer erneuerter Ehren- und Gnaden-Thron. Breslau 1731, 642. 4°.
- Jerusalem**, Das neueste, in der Grafsch. Glatz.  
Arch. der Zeit und des Geschmacks. Berlin 1796, Febr.
- Albendorf** oder das neue Jerusalem in der Grafsch. Glatz.  
Glatz. Mon.-Schr. I. 1799, 607—619.
- Kögler, Jos.**, Dokumentirte Beschreibung und Geschichte des Wallfahrtsortes Albendorf, herausgeg. und verm. von Fr. Aug. Pompejus. Glatz 1820, 49. 12°. 1838, 48. 8°.
- Hatscher, J. D.**, Der Wallfahrtsort Albendorf, sein Entstehen und sein Fortbestand. Albendorf 1858. 1870, 218.  
Vgl. Glatzer Miscellen II. 607. Prov.-Bl. N. F. IV. 270. Glatzer Viertelj.-Schr. II. 247. 252. III. 72.
- Kögler, J.**, Historische Beschreibung der zur Herrschaft Albendorf gehörigen Dörfer und Kolonien Krainsdorf, Reichenforst, Hirschzunge und Kaltenbrunn.  
Glatzer Viertelj.-Schr. V. 1885/6, 295—244.
- Niedenführ, M. C.**, Resultate der Wasserkur. Ein Programm aus der Wasserheilanstalt Centnerbrunn. Schweidnitz 1850, 44.
- Tagmann, Rob.**, Die Wasserheilanstalt Centnerbrunn, früher Kunzendorf bei Neurode. Breslau 1854, 76. m. Ans.
- Kögler, Joseph**, Historisch-topographische Beschreibung des Dorfes Ebersdorf bei Neurode.  
Glatzer Viertelj.-Schr. III. 1883/4, 273—285.
- —, Historisch-topographische Beschreibung der Herrschaft Eckersdorf.  
Glatzer Viertelj.-Schr. III. 1883/4, 177—210.
- Besitzungen**, Die, des Grafen Magnis in der Grafsch. Glatz.  
Glatz. Mon.-Schr. I. 1799, 368—374.
- Schäfferei**, Über die, zu Eckersdorf.  
Gl. Mon.-Schr. II. 1800, 672—675.
- Kögler, Jos.**, Historische Nachrichten über die Dörfer Neudorf bei Silberberg, Weissbrod und Kaiserswalde.  
Glatzer Viertelj.-Schr. VIII. 1888/9, 273—280.
- v. Johnston, Max**, Historische Notizen über Gut und Dorf Rathen.  
Glatzer Viertelj.-Schr. III. 1883/4, 257—264.

- Zenker**, Urkundliche Nachrichten über das Dorf Schlegel.  
Glatzer Viertelj.-Schr. X. 1890/1, 51—67. 133—151. 344—362.
- Kögler, J.**, Dokumentirte Beschreibung des Dorfes Mittel-Steine.  
Glatzer Viertelj.-Schr. II. 1882/3, 177—194.
- —, Historische Beschreibung der Herrschaft Nieder-Steine samt zugehörigen Ortschaften.  
Glatzer Viertelj.-Schr. VI. 1886/7, 50—64. 140—150. 299—308.
- —, Historische Beschreibung des zur Herrschaft Albendorf gehörigen Dorfes Tuntschendorf.  
Glatzer Viertelj.-Schr. V. 1885/6, 284—299.
- —, Historische Nachrichten von dem Gute Volpersdorf.  
Glatzer Viertelj.-Schr. V. 1885/86, 121—133.
- Partack, Georg**, Descriptio antiquae celebris Caesareae et in confinio Bohemiae sitae civitatis Wunschelburgae, carmine heroico exposita. Witebergae 1592, 14. 4°.
- Neu abgedr. Glatzer Viertelj.-Schr. V. 274—284.
- Kögler, Jos.**, Historische Beschreibung der Mediatstadt und Pfarrey Wunschelburg.  
Chronicken 447—489.
- Wunschelburg.**  
Gallerie des Nützlichen und Schönen, m. Kupfern. 1817, 89 - 92.

## C. Das Waldenburger Bergland.

(Der Kreis Waldenburg.)

- (Bergbaukarten 4. Oberflächengestalt und geolog. Bau 23—26. 28. 29. 44—46. Weistritz 70. Heilquellen 74. 75. Flora 104. 105. Grenze 148. Sagen 167. Forsten 214. Technolog. Bereisung 216. Bergbau 217. 219. 224. 225. 227. 231. Leinenindustrie 238. Handelskammer 242. Eisenbahnen 246. 247.)
- Friedrich, Herm.**, Das Waldenburger Bergland. Ein kulturgeographischer Versuch. Inaug.-Diss. Breslau 1894, 50. Mit einer Karte der Volksdichte 1 : 100000.
- v. Ende**, Statistik des Kreises Waldenburg (1852).  
Waldenb. Kreisbl. 21. 1853 (16. März), 80—82.
- Frh. v. Rosenberg**, Übersicht der statistischen Verhältnisse des Kreises Waldenburg. Waldenburg 1858, 8. 4°.
- (**Frh. v. Rosenberg**), Statistik und Verwaltung des Kreises Waldenburg, die Jahre 1859, 1860 und 1861 umfassend. Waldenburg 1863, 69. 4°.
- Bürkner**, Der Waldenburger Kreis und seine Heilquellen. Breslau 1840, 171 m. 1 Ans.
- Reimann, W.**, Geschichte und Sagen der Burgruinen im Kreise Waldenburg. Waldenburg 1882, 110.
- Pflug, Karl**, Regesten zur Geschichte der Stadt Waldenburg. Progr. Gymn. Waldenburg 1878, 28. 4°.
- Schrodt, Jul.**, Chronik von Waldenburg. Waldenburg 1837, 360 m. Abb.
- Kerber, P.**, Urkundliche Nachrichten über Waldenburg.  
Zeitschr. f. Gesch. Schles. XI. 1872, 463—466.
- Schreiben über Waldenburg.**  
Prov.-Bl. 24. 1796, 119—125.
- Waesemann**, Rathhaus in Waldenburg.  
Z. f. Bauw. VII. Berlin 1857, 121—124, T. 16.
- Wendler, C.**, Geschichte des Waldenburger Schulwesens bis zur Eröffnung des Gymnasiums. Progr. Gymn. Waldenburg 1871, 29. 4°.

- Lange, Joh. Gfr.**, Nachrichten über die evang. Kirchengemeinde zu Waldenburg nebst den dazu gehörigen Schulen. Waldenburg 1842.
- Schulze**, Chronik der ev. Kirche zu Waldenburg. Zum 100jähr. Jubiläum. Waldenburg 1888, 83.
- Adelsbach.**  
Gesch. Nachr. bei A. Weltzel, Gesch. des Geschlechts der Saurma. Ratibor 1869, 70.
- Thym, Jac. Casp.**, Kurtze Beschreibung der Schlesisch-Altwasserischen Sauerbrunnen. Schweidnitz 1698, 12. Nebst beygefügttem Leben des sel. Herrn Autoris aufs neue in den Druck gegeben. 1732, 63.
- Begrieff**, Kurtzer, der Würckungen deren Schlesisch-Altwässerischen Sauerbrunnen, wie und in wasserley Krankheiten selbige zu gebrauchen. o. J. Breslau. Gedruckt bei Casp. Rud. Müllern. 78.
- Sauerbrunn**, Vom Altwasserischen.  
Bresl. Samml. VIII. 1719, 719—721.
- Rohncke, Sam.**, De acidulis Veteraquensibus in Silesia vulgo Altwasser Sauer-Brunnen, quam adspirante divina gratia praeside Friderico Hoffmanno ordinis medicorum decano publico examini sistet S. R. Halae 1731, 24. 4°.  
Eine Deutsche Bearbeitung dieser Dissertation mit richtiger Angabe des Verfassers ist: Herrn Friedr. Hoffmanns Weitberühmten Medici und Professoris Gründlicher Bericht vom Altwasser-Sauer-Brunnen in Slesien. Leipzig 1732. Leipzig u. Schweidnitz 1734, 47.
- Trenauli**, Tugend, Krafft und Wirckung des Edlen Altwasser-Sauerbrunnens mit poetischer Feder entworfen. Schweidnitz 1747, 1 Bogen.
- Neifeld, Ernst Jer.**, Physikalische Abhandlung vom Altwasser-Sauerbrunnen in Schlesien. Züllichau 1752, 204.
- Mentzel**, Etwas über Altwasser. Mit Analyse.  
Prov.-Bl. 35. 1802, 546—551. Vgl. XXXI. 1800, 33—37. XXXII. 1800, 33 bis 40. XXXIV. 1801, 152—154. XXXVII. 1803, 399—415. XXXVIII. 1803, 18—29. 404—421.
- Fülleborn und Mentzel**, Taschenbuch für Brunnengäste besonders zu Altwasser, im litterarischen Nachlass. Mit Kupfer. Freyberg 1806, VI. 126. 12°.
- Hinze, Aug. Heimbert**, Altwasser und seine Heilquellen. Breslau 1805, XIV. 226.
- —, Annalen der mineralischen Kuranstalt zu Altwasser. Breslau 1810, I. 85.
- —, Kurze Nachricht für die Brunnen- und Badegäste zu Altwasser. Altwasser 1812. 2. A. 1815.  
Vgl. Prov.-Bl. 39. 1804, 29—36. 41. 1805, 379—381. 55. 1812, 343—345. 57. 1813, 357—358. 59. 1814, 353—357. 73. 1821, 361—363. 77. 1823, 349 bis 350. 79. 1824, 371—373.
- Rau, Ludw.**, Medicinisch-physikalische Abhandlung über die Heilquellen zu Altwasser, nebst kurzer Beschreibung des Ortes und der Umgebung. Breslau 1835, XIV. 136. Mit einem Kupfer.  
Vgl. Prov.-Bl. 99. 1834, 104—109. Anh. Jahresber. Schles. Ges. 1840, 27. Zeitschr. f. Klin. Med. IV. Breslau 1853, 205—206.
- —, Die eisenhaltigen Quellen zu Altwasser. Das Wissenswertheste ihrer Heilwirkungen, der Ortsverhältnisse und herrlichen Umgebung. Waldenburg. 2. Aufl. 1851.
- Wendt, Joh.**, Die eisenhaltigen Quellen zu Altwasser in Schlesien. Breslau 1841, XVI. 240 m. 10 Abb.

- Kanold, Joh.**, Über den Gehalt des Tannhausener Sauerbrunnen (Charlottenbrunn).  
Bresl. Samml. XXIX. 1724, 80—84.
- Jachmann, Georg**, Kurtze Nachricht von dem in Tannhausen befindlichen Charlotten-Sauerbrunn. 1726, 29 m. Ans.
- v. Sternstein, Ferd.**, Historischer und medicinischer Bericht von dem vortreflichen Charlotten-Sauerbrunn. Frankfurt und Leipzig 1737, 55. 4°.
- Rath, Vernünftiger**, wie der Charlottenbrunn bei Tannhausen sowohl im Trincken als Baden ordentlich und nützlich zu gebrauchen, mit einer kurtzen Beschreibung des Gehalts auch der allgemainen und besonderen Würckungen von dem bestalten Medico ordinario daselbst. Breslau I. J. J. Korn 1743, 58. 4°.
- v. Zedlitz, C. Abr.**, Beschreibung des Charlottenbrunns. Berlin 1790, 32.
- Mogalla**, Über die Mineralquelle zu Charlottenbrunn.  
Prov.-Bl. 39. 1804, 528—533.
- Hayn**, Die Mineralquellen in Charlottenbrunn (mit Analyse).  
Prov.-Bl. 51. 1810, 359—361. 53. 1811, 349—351. 55. 1812, 337—341. 59. 1814, 355—359. 65. 1817, 331—334.
- Sabarthe, Fr.**, Wegweiser in die Umgegend von Charlottenbrunn. Breslau 1835. 16°. 2. Aufl. 52. 16°.
- Beinert, Carl**, Mineralquelle zu Charlottenbrunn.  
Prov.-Bl. 83. 1826, 442—460.
- Lorenz und Beinert**, Über die neue Mineralquelle in Charlottenbrunn. Mit chem. Analyse.  
Prov.-Bl. 105. 1837, 567—585.
- Gross**, Charlottenbrunn's Heilquellen. Mit chemischer Analyse.  
Prov.-Bl. 119. 1844, 473—481. Vgl. C. 1834, 256. 365. 465.
- Weiss**, Über den Kurort Charlottenbrunn.  
Zeitschr. f. klin. Medicin VI. Breslau 1855, 102—104.
- Beinert, K. Christ.**, Charlottenbrunn als Trink- und Badekuranstalt. Charlottenbrunn 1859, 151 m. Plan.
- Engels, Fr.**, Der klimatische Kurort Charlottenbrunn. Wüstegiersdorf 1877, 262 m. K. u. 16 Ans.
- Führer** durch Charlottenbrunn. Würzburg, Woerl.
- Beinert**, Geschichte der evang. Kirche zu Charlottenbrunn. Waldenburg 1861, 26.
- Loose, F. W.**, Carl Christian Beinert. Ein Gedenkblatt zur Feier seines 100. Geburtstages und der Einweihung des Beinert-Denkmales im Karlshain zu Charlottenbrunn. Wüstegiersdorf 1883, 15.
- Jubelbüchlein** der evang. Gemeinde Dittmannsdorf. 1843.
- Hoffmann**, Aus dem Tagebuche des Glasmeisters Preussler zu Friedenburg (XVIII. Jahrh.).  
Zeitschr. f. Gesch. Schles. XXIX. 1895, 317—335.
- Werner, August**, Chronik von Friedland und Umgegend. Friedland 1884, 677.
- Kerber**, Zur Geschichte von Friedland.  
Zeitschr. f. Gesch. Schles. XIV. 1878, 93—95.
- Nachricht**, Kurze, von dem vormaligen und gegenwärtigen Religionszustande der evang. Stadt- und Landgemeinde zu Friedland bey der Kirchenjubelfeier. Schweidnitz 1792, 36.
- (Biedel, C. E. Fr.)**, Jubelbüchlein für die evang. Kirchengemeinde zu Friedland. Waldenburg 1842.

- Kerber, P.**, Geschichte des Schlosses und der freien Standesherrschaft Fürstenstein. 1885, VIII. 163. m. 1 Abb.
- Weigelt, C.**, Schloss Fürstenstein von 1292 bis 1646. Schles. Ztg. 1896, 24. und 25. Juni, No. 436, 439.
- Thiel, Fürstenstein und seine Thäler.** Prov.-Bl. 27. 1798, 536—544.
- Fürstenstein, Einige Denkmäler.** Fülleborn's Nebenstunden I. 1799, 114—125.
- [Giersberg]**, Historisch-topograph. Beschreibung des Schlosses Fürstenstein und seiner nächsten Umgebung. o. O. 1812, 24. m. Ans.
- Fürstenstein in der Gegenwart und Vergangenheit.** o. O. 1816, 78.  
(Nicht identisch mit der Schrift von Zemplin, die zuerst 1822 im Anschluss an die Beschreibung von Salzbrunn aufgesetzt wurde.)
- Zemplin, Aug.**, Fürstenstein in der Vergangenheit und Gegenwart. Breslau 1838, 136. m. 1 Lith. 2. Aufl. 1843, 146. m. 1 Lith.
- Mattis, C.**, Schloss Fürstenstein und seine Parthieen. Hirschberg 1827. 4°. Mit 4 Lith.
- Fürstenstein.** Borussia I. 1838, 174. m. Abb.
- Ritterburg, Die, bei Fürstenstein.** Silesia I. Glogau 1841, 127. 128.
- (Schreiber, F.)**, Fürstenstein und seine Umgebungen. Breslau 1843, 31. 12°.
- Rau, Ludw.**, Kurze Beschreibung der Sehenswürdigkeiten von Fürstenstein. Waldenburg 1851.
- Ruhlandt, Ed.**, Fürstenstein, nebst Skizzen über Salzbrunn, Altwasser, Charlottenbrunn, Görbersdorf u. s. w. Album für Schlesien II. 1857, 101.
- Kähne, Heinr.**, Fürstenstein und seine Umgebung. Eine natur-historisch-geographische Skizze. Progr. Bürgersch. Freiburg i. Schl. 1878.
- Ortmann, R.**, Görbersdorf. Europ. Wanderbilder 34. 35. Zürich o. J. 64. 3. Aufl. 1887, 72.
- Wendt, A. u. L.**, Führer für Görbersdorf und Umgegend. m. K. 1 : 150 000. Görbersdorf o. J. 62.
- Görbersdorf, Führer durch, und Umgebung.** Würzburg, Woerl. 2. A. 1888, 13. m. 2 K. 16°.
- Körner, H.**, Görbersdorf und Brehmers Methode. Schles. Ztg. 1887, 13. V.
- W. B.**, Das meteorologische Observatorium der Dr. Brehmer'schen Lungenheilanstalt Görbersdorf. Schles. Zeitung 1892, 14. Aug.
- v. Sierakowsky und v. Aurich**, Beschreibung der Fürstl. Pless'schen Forstreviere Görbersdorf, Reimswaldau, Donnerau und Lehmwasser. Mit K. 1 : 25 000. Verh. Schles. Forstver. 1856, 333—347, dazu 310—333. Vgl. 1862, 157—168.
- Brauner, Joh.**, Chronik der Stadt Gottesberg von den ältesten Zeiten bis 1894. Gottesberg (1894), 202.
- Minor, Melch. Sam.**, Das Andenken der vor 100 Jahren zu Gottesberg aufgehoben und vor 12 Jahren wieder eröffneten evang. öffentl. Gottesdienste. Schweidnitz 1754.
- Minor, Sam. Gottfr.**, Jubelbüchlein der evang. Gemeinde Gottesberg. 1792.
- Stubenrauch, Joh. George**, Kirchen- und Schulen-Chronik von Gottesberg. Waldenburg 1842, 109.

- Wachner, Albrecht, Raupach**, Chronik der Gottesberger Schützengilde (1739—1889). Gottesberg 1889.
- Steiner, L.**, Beitrag zur Geschichte des Steinkohlenbergwerks „Glückhilf“ zu Hermsdorf (mitgeteilt von A. Gusinde).  
Prov.-Bl. N. F. XI. 1872, 134—137. 184—187.
- Schloss, Das, Königstein (die Kynsburg)**.  
Prov.-Bl. 68. 1818, 201—207. 463—466.
- Büsching, J. G. G.**, Sagen und Geschichten aus dem Schlesierthale und von der Burg Kinsberg. Mit 2 Abbild. Breslau 1824, 28. m. 2 Steindr.
- Geschichte, Kurze, und Beschreibung der Burg Königberg**. 1824, 30. 12°.
- T. . . g.**, Beschreibung und Geschichte der Burg Königberg im Schlesierthale.  
Prov.-Bl. 79. 1824, 345—371.
- Zemplin, A.**, Beschreibung und Geschichte der Burg Kinsberg im Schlesierthale des Fürstentums Schweidnitz. Mit 2 Ansichten und 2 Grundrissen. 1826, 84. 12°. 2. Aufl. 1827.  
Diese Schrift ist identisch mit den beiden vorhergenannten.
- Kerber, P.**, Frühere Kriminalrechtspflege auf der Herrsch. Fürstenstein.  
Zeitschr. f. Gesch. Schles. XV. 1880, 120—151.
- Worbs**, Noch ein Wort über die Burg Kynsburg.  
Prov.-Bl. 80. 1824, 221—226.
- Büsching, J. G. G.**, Kurze Beschreibung der Burg Kinsberg in ihrem ehemaligen und jetzigen Zustande. Breslau 1827, mit 2 Ansichten und 3 Grundrissen.
- Beschreibung, Kurze, und Geschichte der Kynsburg nebst Sagen und Erzählungen**, gesammelt aus alten Schriften. Schweidnitz bei L. Heege, 1841, 50. 3. A. 1843.
- Pelz (Treumund Welp), Ed.**, Die Kinsburg. Den Besuchern gewidmet. Leipzig 1847, 47. 3. Aufl. von O. H. Schweidnitz 1850, 32.
- Schubert, Heinrich**, Burg Kinsberg in Schlesien. Beschreibung und Geschichte derselben. Breslau 1836, 72 m. Plan.
- Kynsburg, Die**.  
Sonntagsbeilage zur Preuss. Kreuzzeitung, 1887, No. 29. Berlin, 17. Juli, 24. Juli.
- Krisch, Karl Gottlob Fr. Wilh.**, Jubelbüchlein für die Langwaltersdorfer evang. Kirchgemeinde. Waldenburg 1842.
- Küchenmeister, F. A.**, Geschichtliche Nachrichten von den Kirchen und Schulen der Stadt Freiburg, sowie der Dorfschaften Zirlau, Pölsnitz, Ober- und Nieder-Kunzendorf, Fröhlichsdorf mit Zeisberg. Denkschr. der evang. Gemeinde Schweidnitz 1841, 109.
- Hausmann, J. F. L.**, Salzbrunner Skizzen. Breslau 1855, 69.
- Dathe, E.**, Geologische Beschreibung der Umgebung von Salzbrunn. Mit einer geolog. Spezialkarte sowie 2 Kartentafeln und 4 Profilen im Text. (Abh. d. Kgl. Pr. Geolog. Landesanstalt N. F. Heft 13.) Berlin 1892, 157.
- Lange, Ed.**, Salzbrunn mit seinen Quellen, Localitäten, Sehenswürdigkeiten und Umgebungen. Berlin 1833, 134 m. 8 Ans. 4. 2. A. 1846, mit 8 Ans.
- Mattis, C.**, Salzbrunn und seine Umgebungen. Hirschberg 1835, 40 m. Abbild.
- Koska, J.**, Salzbrunn, Altwasser und Charlottenbrunn. Breslau, Trewendt, 1853. 14 lith. Ans. qu. Fol.
- Gertitschke, J.**, Wegweiser durch Salzbrunn und Umgegend. Breslau 1877, 44.



- Heinzel, Max**, Der schlesische Kurort Ober-Salzbrunn und seine Umgegend. Freiburg i. Schl. (1886), 47.
- Grieben, Theod.**, Salzbrunn und Altwasser. Illustrierter Wegweiser für Lustreisende und Kurgäste. (Griebens Reise-Bibl. No. 46.) Berlin o. J. 20.
- Führer durch Salzbrunn.** Würzburg, Woerl.
- Hartmann, P. J.**, De fontibus alcalino-martialibus Silesiae, speciatim Salzbornensibus et Veteraquensibus. Trajecti ad. V. 1780. 4°.
- Salzbrunn bei Fürstenstein.**  
Prov.-Bl. 55. 1812, 217—231.
- Ebers, Joh. Jak. Heinr.**, Die Mineralquellen zu Ober-Salzbrunn.  
Prov.-Bl. 56. 1812, 385—406. 63. 1816, 292—310. Hufelands Journ. XLVIII. 22—94.
- Thiel, J. S.**, Salzbrunn und seine Mineralquellen. Topographische und statistische Bemerkungen.  
Prov.-Bl. 63. 1816, 107—128.
- Fischer, N. W.**, Chemische Untersuchung der Heilquellen zu Salzbrunn. Breslau 1821, 44.  
Vgl. Prov.-Bl. 63. 1816, 237—251. 73. 1821, 556—572.
- Zemplin, Aug.**, Salzbrunn oder das Schlesische Selterwasser. Schweidnitz 1817, 189. 7. Aufl. 1847.  
Vgl. Prov.-Bl. 67. 1818, 292—309. 69. 1819, 293—314. 71. 1820, 299 bis 338. 73. 1821, 296—312. 75. 1822, 366—371. 77. 1823, 141—150. 79. 1824, 208—227. 81. 1825, 248—267. 83. 1826, 330—350. 85. 1827, 231—239. 87. 1828, 231—238. 326—339. 89. 1829, 424—435.
- —, Die Brunnen- und Molken-Anstalt zu Salzbrunn. Breslau 1831.  
I. für Brunnengäste 188. 4. Aufl. 1838, 222. 5. Aufl. 1841. II. für Aerzte 1837, 186.
- Hummel, Dietr.**, Salzbrunn im Sommer 1846. Kleine Ergänzungen zur Zemplin'schen Brunnenschrift. Leipzig 1847.
- Salzbrunn im Jahre 1847.** Breslau, Ed. Klein, 1847, 20.
- Kirschner, Einiges über Ober-Salzbrunn.**  
Zeitschr. f. klin. Med. I. Breslau 1850, 161—171.
- Rosemann, G.**, Einiges über die Heilquellen zu Salzbrunn. Schweidnitz 1851, 22.
- Freund, Heinr.**, Salzbrunn gegen die wichtigsten Krankheiten der Athmungsorgane. Breslau 1851, 102.
- Natorp, W.**, Die Heilmittel Salzbrunns in ihrer Beschaffenheit, Wirkung und Anwendung. Nebst einer Darstellung der Einrichtungen und Umgebungen des Kurorts. Berlin 1852, m. 2 K.
- Falk, C. J.**, Die Molken in Ober-Salzbrunn. Breslau 1859, 50.
- Vorzug**, Über den, natürlicher Mineralbrunnen vor den künstlichen, nebst einigen Worten über Wirksamkeit und Anwendung des Schlesischen Obersalzbrunns. 2. Aufl. Breslau, Grass, Barth u. Cie., 1860, 35.
- Valentiner, Wilh.**, Die Kurmittel von Obersalzbrunn, chemisch, pharmaco-dynamisch und balneotherapeutisch erörtert. Berlin 1861, 36.  
S. A. aus Göschens Deutscher Klinik 1861, No. 8.
- Biefel, R.**, Der Curort Salzbrunn. Breslau 1867, 59 m. geogn. K. 3. A. 1872, 70.
- Stempelmann, H.**, Der Kurort Ober-Salzbrunn in Schlesien und dessen Neue Quelle. Berlin 1870, 54.

- Hoffmann**, Die Lebensfunctionen des Menschen und ihre diätetische Pflege als Grundlage zur Würdigung der Heilmittel des Kurorts Salzbrunn. Stuttgart 1873.
- Poleck**, Analyse der Kronenquelle zu Salzbrunn.  
Jb. Schles. Ges. 58. 1880, 112.
- Fresenius**, R., Chemische Analyse des Oberbrunnens in Salzbrunn. Wiesbaden 1882.
- Manser**, Der Oberbrunnen in Salzbrunn und seine neueste Analyse.  
Bädertag XI. 1888, 42—44.
- Liebreich**, Oscar, Zur Kenntniss des Salzbrunner Oberbrunnens.  
Therapeut. Monatshefte 1888, Heft 5.
- Laucher**, Carl, Die Kronenquelle zu Obersalzbrunn. Breslau 1889, 40.
- Thiem**, Joh. Gottfrd., Religionsbegebenheiten der Kirchgemeinde zu Salzbrunn vor und nach 1742. Nebst einigen andern Nachrichten bey der 50jähr. Kirchenjubelfeier gesammelt. Striegau 1792, 48.  
(Beachtenswerth.)
- Melz**, G. A., Kurze Nachricht über den Bau des Thurmes an der evang. Kirche in Salzbrunn. Schweidnitz 1818, 31.
- —, Jubelbüchlein zur Erinnerung an das 100jähr. Jubelfest der evang. Kirche zu Salzbrunn. Waldenburg 1842.
- Vogt**, O., Aus vergangenen Tagen. Gesch. Mittheilungen über Wüstegiersdorf und Umgegend. Wüstegiersdorf 1878, 79. 2. Aufl. 1895, 110.  
Behandelt auch die Nachbarorte Tannhausen, Charlottenbrunn, Wüstewaltersdorf.
- Atze**, Christ. Gottlieb, Denkmal des 50jähr. Kirchenjubelfestes der evang. Gemeinde Wüstegiersdorf. Schweidnitz 1792.
- Noack**, Paul, Chronik der evang. Kirche zu Nieder-Wüstegiersdorf nebst Bericht über das 150jähr. Jubiläum derselben. Nieder-Wüstegiersdorf 1892, 114. m. 2 Abb.
- Urkunde**, welche unter die von der Gemeinde Wüste-Waltersdorf gepflanzte Friedens-Eiche gelegt worden ist. Waldenburg 1871, 8.
- Feige**, Joh. Friedr., Das Lob des Herrn verkündigt bey der 50jähr. Jubelfeyer der evang. Kirche zu Wüstewaltersdorf. Breslau 1792, 79. 4°.
- Kerber**, P., Burg Zeiskenberg.  
Schles. Vorz. II. 115—121.

## D. Der Gebirgsrand und die Vorberge Mittelschlesiens.

(Die Kreise Frankenstein, Münsterberg, Strehlen, Nimpsch, Reichenbach, Schweidnitz, Striegau.)

(Oberflächengestalt und geolog. Bau 42—44. 46—50. Ohle und Weistritz 70. Klima 76. Erdmagnetismus 92. Flora 104. 105. 123. Fauna 126. 128. Vorgeschichte 143 bis 145. Schlesiergau und Preseka 146. Mundart 153. Volksschauspiele 156. Sagen 167. Obstbau 211. Bergbau 224—226. Steinbrüche 232. Industrie 234. 239. Eisenbahnen 246—248. Kanalprojecte im Weistritz-Gebiet 250.)

### I. Kreis Frankenstein.

Ldw. Verein Camenz 197. Bergbau 224. 226.

(**Groschke**), Statistische Darstellung des Kreises Frankenstein (1859—1861). Frankenstein 1863. 4°.

**Kopietz**, J. A., Kirchengeschichte des Fürstentums Münsterberg und des Weichbildes Frankenstein. Frankenstein 1885, 691.  
Inhaltsangabe unten bei Münsterberg.

- Z.**, Kurze Geschichte der Stadt Frankenstein.  
Bunzl. Mon.-Schr. VI. 1779, 148—152.
- Neomenius**, Descriptio brevis civitatis Frankensteinensis.  
Schickfuss, Chronika IV. 14.
- Frankenstein**, Gesammelte Nachrichten von F. Eine Wochenschrift von  
Karl Ulke. Frankenstein 1829, 1830, 526.  
(Im Wesentlichen die Handschrift von Koblitz abgedruckt.)
- Knötel**, Aug., Aus der Franzosenzeit. Leipzig 1896, XXIV. 353.  
Enthält eine Schilderung Frankensteins für den Anfang des Jahrhunderts  
(210—214) und Beobachtungen zur Volkskunde aus dem Nachbarort Olbersdorf  
(192—209).
- Frankenstein**, Skizze von.  
Schles. Ztg. 1858, No. 192. Beil. Vgl. H. Sch(ubert), Schles. Ztg. 1890,  
16. VIII. No. 568.
- Peter**, J., Frankenstein, Camenz und Wartha. Handbuch für Reisende und  
Einheimische. Glatz 1885, 394.
- Geschichte**, Kurze, der evang. Kirchgemeinde Frankenstein. 1892.
- Bergwerk** von Johnsbach bei Camenz.  
Ökon. Nachr. I. 1773, 368.
- Urkunden** des Klosters Kamenz, herausgeg. von Paul Pfothenauer.  
Cod. Dipl. Sil. X. Breslau 1881, VIII. 375. 4<sup>o</sup>. m. Ans.
- Frömrich**, Greg., Kurze Geschichte der ehemaligen Cisterzienser-Abtei  
Kamenz in Schlesien. Glatz 1817, 198. m. Abb.
- Nachrichten**, Gesammelte, von Camenz und dessen Umgebung. Franken-  
stein (1840), 22 m. Ans.
- Schreiber**, Ferd., Camenz in Schlesien und seine Umgebungen. Breslau  
1841, 38.
- Kaubitz**, Schräbsdorf.  
Gesch. Nachr. bei A. Weltzel, Gesch. der Saurma. Ratibor 1869, 88. 98.
- Sukow**, Otto Ed., Geschichte der Lampersdorfer Parochie bei Franken-  
stein bis 1814. Frankenstein (1814), 88.
- Thielau**, Beschreibung des Lampersdorfer Forstes.  
Verh. Schles. Forstver. 1852, 334—344.
- v. Pannowitz**, Der Lampersdorfer Rittergutsforst.  
Verh. Schles. Forstver. 1862, 388—391, m. K. dazu. Excurs. Ber. 391—397.
- Göppert**, H., Ueber den Lampersdorfer Forst.  
Jb. Schles. Ges. 42. 1864, 72—73.
- Güttler**, Herm., Die Pulverfabrik Maifritzdorf. Reichenstein, 18. Juni  
1895. 51 Lichtdrucktafeln.  
Vgl. Prov.-Bl. N. F. VIII. 301.
- Gebel**, Etwas von den Bädern überhaupt und vorzüglich von der mineral.  
Quelle zu Olbersdorf bei Frankenstein.  
Prov.-Bl. 20. 1794, 257—261.
- Negwer**, C., Bad Peterwitz bei Frankenstein.  
Prov.-Bl. 79. 1824, 157—161 (Anh.). Vgl. 81. 1825, 466—471.
- Heintze**, C. B., Sammlung von Nachrichten über die königl. freie Bergstadt  
Reichenstein. Breslau 1817, 124. 4<sup>o</sup>. Mit Rissen und Kupfern.  
Mehr über Reichensteins Bergbau oben S. 224.
- Silberberg**.  
Borussia III. 1842, 47. 48. m. Abb.
- H. Sch(ubert)**, Silberberg und Frankenstein.  
Schles. Ztg. 1890, 16. VIII. No. 568. Historisch.
- (Jurisch, Reinh.)**, Silberberg.  
Schles. Ztg. 1894, No. 306. 3. Mai.

- F—s.**, Vom Anfange des Bergwerks und Erbauung der Stadt Silberberg.  
N. Bunzl. Mon.-Schr. I. 1784, 115—121. 145—149.
- Matzner**, Silberberg im Jahre 1700.  
Prov.-Bl. N. F. X. 1871, 408—409.
- Knötel**, Aug., Aus der Franzosenzeit. Leipzig 1896, XXIV. 353.  
Auf Silberberg beziehen sich S. 11—15. 269—271. 310—320.
- Hatscher**, J. D., Kurze Geschichte des Wallfahrtsortes Wartha. Glatz 1857, 20.
- Balbinus**, Bog., Diva Warthensis seu origines et miracula Magnae Dei Matris Mariae, quae Wartae colitur. Prag 1655, 304. 4°. 1657 deutsch von F. J. Tanner, 317. 4°.
- Kleinwächter**, Rob., Erneueretes und vermehrtes Warten-Buch, das ist ausführlicher Bericht des Gnadenbildes zu Wartha. Neys 1711, 663. 4°.
- Beschreibung**, Kurzgefasste, des wunderthätigen Gnadenbildes Mariae zu Wartha. Glatz 1837, 72. 12°.
- Pohořelý**, Jos. M., Neueste Beschreibung des Wallfahrtsortes Wartha. Albendorf (187) 88.

## II. Kreis Münsterberg.

Rübenbau 209.

- Aelurins**, Georg, Glaciographia oder Gläczische Chronica. Beschreibung der Stadt Glatz, auch der Grafschaft und des Münsterbergischen Fürstenthums. Leipzig 1625, XX. 544. 4°. Mit 1 K. der Grafschaft und 1 Abriss der Stadt.
- Beschreibung** des Fürstenthums Münsterberg.  
Bunzl. Mon.-Schr. IV. 1777, 366—372. N. Bunzl. Mon.-Schr. I. 1784, 271 bis 276.
- Henelius**, Nic., Chronicon ducatus Monsterbergensis et territorii Frankensteinsis.  
Auszug bei Sommersberg. Scr. rer. Sil. I. 121—137.
- Kopietsz**, J. A., Kirchengeschichte des Fürstenthums Münsterberg und des Weichbildes Frankenstein. Frankenstein 1885, 691.
1. Teil. Geschichte der Pfarreien Frankenstein und Zadel und der Stadt Frankenstein (1—346).
  2. Teil. Religions-, Kultur- und Rechtsverhältnisse des Fürstenthums Münsterberg im XII. und XIII. Jahrh. (347—498).
  3. Teil. Geschichte der Dorfkirchen des Fürstenthums Münsterberg und des Weichbildes Frankenstein (499—664).
- Soffner**, Geschichte der Gegenreformation im Fürstenthum Münsterberg und dem Weichbilde Frankenstein.  
Schles. Pastoralbl. XVI. 1895, No. 4—11.
- (Schwenzner)**, Statistische Darstellung des Kreises Münsterberg. Münsterberg 1861. 4°.
- Gebel**, Karl, Der Kreis Münsterberg in historischer, geographischer, statistischer u. topographischer Beziehung. Münsterberg 1878, 31. 12°.
- Erbauung**, Wachsthum, Abnahme und jetziger Zustand der Stadt Münsterberg.  
Bunzl. Mon.-Schr. 1784, 271.
- Radseey**, Über das Mineralbad bei der Stadt Münsterberg.  
Prov.-Bl. 79. 1821, 363—366.
- Mühlke und Pötsch**, Das Rathhaus zu Münsterberg.  
Centr.-Bl. f. Bauverw. 1891, 130. 131.

- Bock**, Das Königl. evang. Schullehrer-Seminar zu Münsterberg. Münsterberg 1857, 56.
- Stenzel**, G. A., Liber foundationis claustris S. Mariae V. in Heinrichow oder Gründungsbuch des Klosters Heinrichau, herausgeg. und durch Urk. ergänzt. Breslau 1854, 220. 4<sup>o</sup>.
- (**Pfitzner**), Versuch einer Geschichte des vormaligen fürstlichen Cisterzienser-Stiftes Heinrichau. Breslau 1846, 391. m. K.
- Warschauer**, Zur Gütergeschichte des Klosters Heinrichau. Zeitschr. f. Gesch. Schles. XVI. 1882, 283—285.
- Heinrichau**.  
Joh. Gust. Büsching, Bruchstücke einer Geschäftsreise, 404—420.
- Excursion in die Forsten von Heinrichau**.  
Jahrb. Schles. Forstver. 1876, 135—150. Führer dazu 5 S. Über die Entwässerung des Grossteichs vgl. oben S. 73.

### III. Kreis Strehlen.

Basismessung der Landestriangulation 4. Hussiten-Colonien 139.

**Beschreibung**, Kurze, des Strehlenschen Kreises.

Journ. von und für Deutschl. II. 1791, 1005.

**Darstellung**, Statistische, des Kreises Strehlen. Zusammengestellt durch das Königl. Landrathamt. für 1860—1862. Strehlen 1863. 4<sup>o</sup>. für 1862—1864. Strehlen 1865. 4<sup>o</sup>.

**Schimmelpfennig**, C. A., Strehlen und der Rummelsberg. 1878, 83.

**Geschichte**, Kurze, der Stadt Strehlen.

Bunzl. Mon.-Schr. IV. 1777, 307—314,

**Stadtgeschichten**, Strehlensche, chronologisch gesammelt (bis 1833). o. O., o. J. 456. 4<sup>o</sup>.

**Görlich**, Fr. X., Geschichte der Stadt Strehlen. Breslau 1853, 585.

**Hensel**, Tagebuch der Stadt Strehlen (1806—1809). Hirschberg 1809, 68.

**Glambach**, Ruppertsdorf.

Gesch. Nachr. bei A. Weltzel, Gesch. der Saurma. Ratibor 1869, 75. 132.

**G.**, Ein kleiner Beytrag zur Schles. Kirchengesch., den Halt Grossburg betreffend.

Prov.-Bl. XXXVI. 1802, 102—108. vgl. CXXVII. 1846, 525—529.

**Prusse**, Christ. Friedr. Wilh. und **Bichter**, Gust. Friedr. G., Denkschrift der 300jähr. Reformationsjubelfeier der Mark Brandenburg in Grossburg. Breslau 1839.

**Friderici**, Das Gefecht bei Olbendorf (Kreis Strehlen) den 7. Juni 1741.

Zeitschr. f. Gesch. Schles. XIV. 1878, 226—228.

**Prieborn** 1869. Breslau 1869, 8 m. K. 1 : 20000.

**Webaky**, Egm., Excursion in das Amt Prieborn (Kr. Strehlen).

Arb. des allg. landw. Ver. Oels 1853, 85—98.

**Stenzel**, G. A. Har., Ueber die Burg auf dem Romsberge (Rummelsberg). Uebers. der Arb. Schles. Ges. 1837, 118—121.

**Schimmelpfennig**, Die Burg auf dem Rummelsberge.

Prov.-Bl. N. F. X. 1871, 166—173. Siehe auch oben unter Strehlen.

**v. Winckler**, Bruno, Der Romsberg und die Czirne. Bilder aus Schlesiens Vorzeit. Hirschberg 1874, 64.

**Schimmelpfennig**, C. A., Die eilfte Präbende des Kreuzstifts in Breslau.

Zeitschr. f. Gesch. Schles. X. 1870, 108. (betr. Türpitz b. Strehlen).

## IV. Kreis Nimptsch.

(v. Saldern), Statistische Darstellung des Kreises Nimptsch (1859—1861).  
Nimptsch 1863. 4°.

## Nimptsch.

Silesia I. 1841, 97—102. 123—127. m. Abb.

## Z., Beschreibung von Nimptsch.

Bunzl. Mon.-Schr. V. 1778, 80—85.

**Pohle**, Über den Namen der Nimtscher und ihre Kolonie in Schlesien.  
N. Bunzl. Mon.-Schr. I. 1784, 241—247.

**Heinel**, Wilh., Chronik der Stadt Nimptsch. Nimptsch (1870), 84.

**Krebs** (Diersdorf), Aus der Geschichte der Stadt Nimptsch.

Schles. Ztg. 1895, 10. März.

**Brunn**, C., Geschichte der katholischen Kirche zu Nimptsch. Nimptsch 1871, 15.

**Strusche**, H., Reminiscenzen aus der Nähe von Nimptsch.

Prov.-Bl. N. F. X. 1871, 335—336. (Ortsnamen und Sagen.)

**Brockutt**, Kunsdorf, Siegroth, Silbitz, Strachau, Jordansmühle, Zülzendorf.  
Gesch. Nachr. bei A. Weltzel, Gesch. des Geschlechts der Saurma 74. 89. 98.  
99. 100—131. 133.

**Hoffmann**, Das Bad zu Diersdorf (Kr. Nimptsch).

Prov.-Bl. 85. 1827, 542—545.

**Fischer**, Chemische Untersuchung der Mineralquellen zu Diersdorf bei Nimptsch.

Prov.-Bl. 117. 1843, 310—314.

**Hertwig**, Otto Rob., Denkschrift zur Einweihung des neuerbauten Thurmes der evang. Kirche zu Grünhartau. Nimptsch 1858, 37.

**Oelsner**, Th., Schloss und Bergkapelle zu Silbitz (bei Nimptsch).

Prov.-Bl. N. F. VIII. 1869, 351—355.

**Graf Stillfried**, Das Kirchlein zum Hlg. Kreuz auf dem Silbitzer Kapellenberge 1868 o. O. 20. gr. 4°. m. 2 Tafeln.

**Hodann**, Jul., Die Aschenfelder bei Trebnig und die dortigen archäologischen Funde.

Schles. Vorz. II. 1875, 235—240. m. Karte. vgl. Prov.-Bl. XIII. 1874, 418 bis 421.

**Luchs**, Herm., Schloss Vogelsang bei Nimptsch.

Schles. Vorz. I. 167. 168 m. Abb. Prov.-Bl. N. F. IX. 1870, 8—10. m. Bild.

**Strusche**, H., Das Schloss Gr.-Wilkau bei Nimptsch.

Schles. Vorz. I. 165—167. m. Abb. Prov.-Bl. N. F. IX. 1870, 171—173. mit Abb. 332—336.

**Graf Stillfried**, Rud., Regesten über Gross-Wilkau, Peterwitz und Eisenberg bei Nimptsch.

Prov.-Bl. N. F. IX. 1870, 557—558.

## V. Kreis Reichenbach.

Industrie 234. Webernoth 239. Handelskammer 242.

**Reichenbach** (Kreis), Statistischer und Verwaltungsbericht des Landraths für 1860. Langenbielau 16.

**Olearius**, Statistische Nachrichten des Kreises Reichenbach aus den Jahren 1859—1861. Breslau 1863, 81. 4°.

**Tiede**, Friedrich Sadebeck.

Prov.-Bl. 37. 1803, 415—440. Wichtig für die Geschichte der Weberei im Eulengebirge.

- Burghart, G. H.**, *Reichenbachii naturalis descriptio.*  
Medic. Siles. Satyrae I. 1. 1736, 26—35.
- Tiede**, Reichenbach und seine Umgebungen.  
Merkwürdigkeiten Schlesiens. Reichenbach 1804, 1—15.
- , Darstellung von Reichenbach.  
Prov.-Bl. 36. 1802, 503—531.
- Tiede**, Ursachen und Veranlassungen des merkwürdigen Flors der Stadt Reichenbach.  
Prov.-Bl. 37. 1803, 205—222.
- Reichenbach.**  
Gallerie des Nützlichen und Schönen, m. Kupfern. 1817, 1—3. 9—12.
- Geschichte**, Kurze, der Stadt Reichenbach, bearb. von der städt. Chronik-Deputation. Reichenbach i. Schl. 1873, 46. Nachtrag dazu 59.
- Paul, Alph.**, Geschichte der Stadt Reichenbach i. Schl. Unter theilweiser Benutzung der Aug. Sadebeck'schen und der städt. Chronik.  
Extrabeil. Reichenb. Wochenbl. 1887/89.
- Aberle**, Das Burglehn zu Reichenbach i. Schl.  
Zeitschr. f. Gesch. Schles. XII. 1875, 433—435.
- Schick, Rob.**, Die Pfarrkirche zu St. Georg in Reichenbach.  
Schles. Vorz. I. 161—165. 207/8. Vgl. C. Galle II. 252—255.
- Weinhold**, Versuch einer Geschichte der evangelischen Gemeinde in Reichenbach und ihres Kirchen-Systems. Reichenbach 1842, 141.
- Galle, C.**, Die Kirche zu Faulbrück.  
Schles. Vorz. II. 255—256.
- E., Gnadenfrei** in Schlesien.  
Fabri's Geogr. Mag. II. 1783, 202—205. Prov.-Bl. XVI. 1792, 62—60.
- Bericht** von der 100jähr. Jubelfeier der Gemeinde Gnadenfrei. Breslau, Grass, Barth u. Cie., 1843, 116.
- Luchs**, Schloss Guhlau.  
Schles. Vorz. II. 40—42. m. 2 Tafeln.
- Dürlich**, Geschichtliche Nachrichten von der evang. Gemeinde in Hennersdorf und ihrer Kirchenverfassung. Zur 100jähr. Jubelfeier. Reichenbach 1842, 61.
- Hannig, A.**, Chronik von Langenbielau. Langenbielau 1888, 216.
- Schubert, Heinr.**, Der Weberaufstand in Langenbielau am 4. u. 5. Juni 1844.  
Schles. Schulztg. 1894 No. 41. Vgl. auch Knötel, Aug., Aus der Franzosenzeit, 32—44.
- Gaupp, Karl Friedr.**, Kurze Geschichte des 100jähr. evang. Kirchensystems zu Langenbielau. Schweidnitz 1843, 36.
- Schönwald, Paul**, Geschichte der evang. Kirchgemeinde Langenbielau. Festschrift zur 150jähr. Jubelfeier. Langenbielau 1893, 123.
- Michaelis, C. F.**, Rechtliche und historische Entwicklung der Verhältnisse der Lehn- und Fidei-Commis-Herrschaften Austitz und Möllendorf und die Rechte des jedesmaligen regierenden Fürsten zu Carolath-Beuthen auf dieselben. Glogau 1832, 68.
- Gedenkfeyer**, Zur 100jährigen, des Treffens am Fischerberge (16. August 1762) bei Peilau.  
Schles. Zeitung 1862, mehr bei Pohler, Bibliotheca historico-militaris II. 69.
- Lammers, B.**, Geschichte des Ortes Peterswaldau (Kreis Reichenbach). Reichenbach 1884, 150.
- Schick, R.**, Aus der Geschichte von Peterswaldau. Ein Vortrag. Reichenbach 1869, 21.
- Hahn, Sigm.**, Peterswälder Gesundheitsbrunnen. Schweidnitz 1732, 94. 4<sup>o</sup>.
- Festbüchlein** der evang. Gemeinde Peterswaldau. 1843.

**Weigelsdorf** (Kreis Reichenbach) nach einem nicht im Buchhandel befindl. Druckblatt.

Prov.-Bl. N. F. XIV. 1875, 113—115.

— —, Die Schicksale von W. Denkschrift zur Jubelfeier der 1757 gesehenen Übergabe der Herrschaft W. an Leop. Frh. von Seherr-Toss. Reichenbach, A. E. Pape, 1857, 12.

## VI. Kreis Schweidnitz.

Ldw. Verein und Ökonom. patriot. Societät 198. Handelskammer 242. Gegenreformation 259.

**Naso**, Ephr. Ign., Phoenix redivivus ducatum Svidnicensis et Jauroviensis. Breslau 1667, 336. 4°.

**Beschreibung des Fürstenthums Schweidnitz.**

Bunzl. Mon.-Schr. IV. 1777, 215—219. 246—249. 279—282.

**Grotsefend**, H., Die Landeshauptleute der Fürstentümer Schweidnitz und Jauer.

Zeitschr. f. Gesch. Schles. XII. 1874, 45—63.

— —, Die Streitigkeiten zwischen Adel und Städten der Fürstenthümer Schweidnitz und Jauer und die Privilegienbücher des Schweidnitz-Jauer'schen Adels.

Zeitschr. f. Gesch. Schles. X. 1871, 294—314.

(v. Gellhorn), Statistische Darstellung des Kreises Schweidnitz (1860 bis 1862). Schweidnitz 1863. 4°.

(Graf Pückler), Statistische Darstellung des Kreises Schweidnitz. Triennium 1863—1865. Schweidnitz 1867, 159. 4°.

**Gröhe**, C., Verzeichniss der Ortschaften des Landesgerichtsbezirks Schweidnitz. Schweidnitz 1880, 27.

**Landwirthschaftliches** aus dem Schweidnitzer Kreise.

Landwirth 1875 No. 36.

**Rösel**, E., Nachrichten, Geogr. statistische über Schweidnitz und Umgegend.

Fabri's Geogr. Mag. I. 1783, 1—10. II. 153—162. III. 1784, 155. 156.

(Teichenau). Vgl. Bunzl. Mon.-Schr. X. 1783, 213—217. 241—244.

**Büsching**, Joh. Gust., Bruchstücke einer Geschäftsreise. Breslau 1813.

Auf Schweidnitz beziehen sich S. 15—36.

**Thomas**, Nic., Encomium Suidnicii. Lipsiae 1597. 4°.

vgl. J. Schmidt, Prov.-Bl. 117. 1843, 647. 648.

**Schweidnitz.**

Borussia III. 1842. 6—8. 13. m. Abb.

**Vorzeit**, Die, von Schweidnitz.

Silesia I. Glogau 1841, 182—188.

**Thommendorf**, Wenzel u. Hieron., Schweidnitzer Annalen, herausgeg. von A. Schimmelpfennig.

Scr. rer. Sil. XI.

**Kosmann**, J. W. A., Die Geschichte der Stadt Schweidnitz. Breslau 1786, 175.

**Geschichte**, Kurze, der Stadt Schweidnitz. Schweidnitz 1816, 30. m. 1 Abb.

**Schindler**, C. A., Geschichte der Stadt Schweidnitz für ihre Bürger. Striegau o. J. 23.

**Schmidt**, Fr. Jul., Geschichte der Stadt Schweidnitz. Schweidnitz I. 417. 1846. II. 392. 1848.

**Helbing**, Aug., Kurzgefasste populäre Chronik von Schweidnitz. Schweidnitz 1869, 168.

**Schweidnitz** (Zur geschichtlichen Entwicklung)

N. Schles. Prov.-Bl. 1. 1860, 19—23.



- Thomas, J. Fr.**, Von dem Aufkommen der Stadt Schweidnitz unter den Breslauer Herzögen. Progr. 1737. 4°.
- —, Von dem Aufkommen der Stadt Schweidnitz unter Bolko I. 1739. 4°.
- Garthener, Jak.**, Bericht über die Unruhen zu Schweidnitz in den Jahren 1520—1524.  
Zeitschr. f. Gesch. Schles. II. 1859, 375—401.
- Schmidt, Fr. Jul.**, Ein Plan der Stadt Schweidnitz für 1623. Progr. Gymn. Schweidnitz 1862, 12. 4°.
- Schmidt, J.**, Über die früheren Vorstädte von Schweidnitz.  
Prov.-Bl. 118. 1843, 562—565.
- Scharff, Gottfried Balthasar**, Das Andencken eines zornigen Jahres vom Herrn, welches die Stadt Schweidnitz im Jahre 1633 in einer harten Belagerung betroffen. Schweidnitz 1733, 32. 4°.
- Krebs, J.**, Die Drangsale der Stadt Schweidnitz im 30jährigen Kriege und speciell im Jahre 1627.  
Zeitschr. f. Gesch. Schles. XIV. 1878, 1—40.
- Scholz, Fr.**, Ilias malorum Suidnicensium oder Noth- und Trauerstand der Stadt Schweidnitz, so dieselbe vornehmlich 1633 getroffen. (Pest, Kriegs- und Hungersnoth.) Ein Gedicht. Breslau 1719, 75. 4°.
- Asmannus, Georg Gottlieb**, Troja Silesiorum exusta seu incendiorum Svidnicii in Silesia notabiliorum dodecas. Vratislaviae 1719, 36. 4°.
- Schmidt, Jul.**, Mittheilungen aus den Verhandlungen des Magistrats-Collegiums, der Schöppen und der Geschwornen der Stadt Schweidnitz in den letzten Jahrzehnden vor dem Eintritt der preuss. Regierung. 11. 11. 11. 4°.  
Progr. Gymn. Schweidnitz 1864, 1865, 1866.
- —, Wie ist Schweidnitz eine preussische Stadt geworden?  
Zeitschr. f. Gesch. Schles. XXIV. 1890, 261—278.
- Balance, Statistische**, der Stadt Schweidnitz von den Jahren 1741, 1756, 1763 und 1788.  
Prov.-Bl. 9. 1789, 54—56. 216—232.
- Tielke, J. G.**, Die drei Belagerungen und Loudon'sche Ersteigung der Festung Schweidnitz in den Feldzügen 1757—1762, mit 8 Plans.  
Beyträge zur Kriegskunst u. Gesch. des Krieges 1756—1763, IV. 1—359. 4°.
- Journal der Belagerungen der Festung Schweidnitz a. 1757 und a. 1758**, mitgeteilt von C. Grünhagen.  
Zeitschr. f. Gesch. Schles. VII. 1866, 57—69. 260—279.
- de Thürhaimb, C.**, Relation du siège de Schweidnitz avec la capitulation et la liste des prisonniers. Berlin 1758. 4°.
- Fritsche, Christ.**, Die gerechte aber auch gnädige Hand Gottes. Erwogen bey denen zweyen harten Belagerungen der Stadt Schweidnitz a. 1757 und 1758. 64. 4°. (Gedicht.)
- Schicksale**, Die harten, der Vestung Schweidnitz, wie solche den 1. October 1761 bestürmt, an dem 8. August 1762 belagert und an dem 9. October wiederum an die Preussen übergegangen. 37. 4°.
- Peck, Friedr. Gotthelf**, Bey der von denen Kayserlichen an Ihre Kgl. Maj. von Preussen erfolgten Übergabe der Festung Schweidnitz (9. Oktober 1762). (Ein Gedicht.) Breslau 1762, 4. Fol.
- H(ogrove)**, Ausführliche Erzählung nebst Grundrissen der Belagerung von Schweidnitz durch die preuss. Truppen vom 7. Aug. bis 9. Okt. 1762. Hannover 1774, 48. m. 2 Karten.
- Le Febvre**, Journal du siège de Schweidnitz. Maestricht. 1778, 49. 4°.  
m. Plan.

- Fayé, M.**, Relation de la défense de Schweidnitz depuis le 20 juillet au 9 octobre 1762. Paris 1847, 47. avec 1 pl.
- Knyper, G.**, De verdediging van Schweidnitz in 1762. Breda 1853. m. pl.  
Vgl. Pohler, Bibliotheka historico-militaris II. 58. 69.
- de Blois**, Bombardement de Schweidnitz par les Français en 1807. Paris 1849. 1½ f. avec pl.
- Marion**, Journal des operations de l'artillerie au siège de Schweidnitz en 1807. Paris 1842, 39. avec plans.
- Rieck, Gust.**, Erste vollständige Schweidnitzer Gegenwart - Chronik. Schweidnitz 1839, I. 136. 1840, II. 44. m. Ans.
- Fritze, W.**, Die Schreckenstage von Schweidnitz vom 31. Julius bis 3. August 1848 in Verbindung mit den Zuständen der Gegenwart. Ein Beitrag zur Geschichte der Zeit und der Stadt. Schweidnitz 1848, 42.
- Potery, Jul. Maria**, Die blutigen Ereignisse in Schweidnitz. Schweidnitz 1848, 31.
- Krause, Theod.**, Literati Svidnicenses oder Historische Nachrichten von Gelehrten Schweidnitzern. Erste Öffnung. Leipzig und Schweidnitz 1732, 94. 4°.
- Kopiets**, Geschichte der Pfarrkirche zu Schweidnitz und ihres Patronats. Zeitschr. f. Gesch. Schles. XV. 163—200.
- (Görlich)**, Versuch einer Geschichte der Pfarrkirche zu Schweidnitz. Ein Beitrag zur schlesischen Kirchengeschichte. Zur 500jähr. Jubelfeier. Schweidnitz 1830, VI. 117.  
Vgl. das Buch von (Heyne) oben S. 264. Silesia I. 1841, 81—84. Luchs, Schles. Vorz. II. 49—51.
- Wernicke, Ew.**, Baugeschichte der katholischen Pfarrkirche zu Schweidnitz. Inaug.-Diss. Breslau 1874, 33.
- Kopiets**, Das Franziskanerkloster zu U. L. Frauen im Walde zu Schweidnitz. Zeitschr. f. Gesch. Schles. XV. 480—500. XVI. 150—156.
- F. K(iesel)**, Geschichte des Klosters der Ursulinerinnen zu Schweidnitz. Zweite verb. u. verm. Aufl. Breslau 1878, 96.
- Meer, Aug.**, Geschichte des Ursulinerinnenklosters zu Schweidnitz. Breslau 1884, 72.  
S. A. aus Schles. Kirchenbl. L. 1884 No. 38—48.
- Rathhauskapelle**, Die, zu Schweidnitz. Schweidnitz 1840, 40.
- Schmidt, Fr. J.**, Geschichte der Begründung des Protestantismus in Schweidnitz. Schweidnitz 1852, 79.
- Krause, Theodor**, Die Vortrefflichkeit des evang. Zions zur Heil. Dreyfaltigkeit vor Schweidnitz in seinen Predigern. Schweidnitz 1714, 72. 4°.
- Langhans**, Kurtzgefasste Nachricht von vor hundert Jahren erfolgten Auffrichtung der evang. Kirche zur Heil. Dreyfaltigkeit vor Schweidnitz. 1752 zuerst ans Licht gegeben, jetzt aber von neuem übersehen und verbessert. Schweidnitz 1753, 86. 4°.
- Lehmann, C. G.**, Geschichte der evang. Friedenskirche zu Schweidnitz. Zum 150jähr. Jubelfest. Schweidnitz 1802, 69.
- Gründung und Schicksale** der evang. Friedenskirche zur H. Dreifaltigkeit. Schweidnitz 1840, 202.
- Goguel, Ed.**, Geschichtliche Denkschrift betreffend die evang. Friedenskirche vor Schweidnitz. Schweidnitz 1852, 96.
- Haacke, G. A.**, Das 200jährige Jubelfest der evangelischen Friedenskirche zur heiligen Dreifaltigkeit vor Schweidnitz. Schweidnitz 1852, 71.
- Thomas, J. Fr.**, De fatis Judaeorum Suidnicii. 1724. 4°.

- Becker, Joh. Benj.**, Geschichte des Lyceums bey der evang. Friedenskirche zu Schweidnitz nebst der damit verbundenen deutschen Schule. Zur Feyer des 100jähr. Jubelfestes. Reichenbach 1808, 200. m. Abb.
- Bürgerfest**, Das, bei der 550jähr. Jubelfeier des Mann- und Königsschiessens zu Schweidnitz. Schweidnitz 1836, 15.
- Siebert, Ernst**, Das Mannkönigsschiessen und die Schützengilde zu Schweidnitz. Eine historische Skizze. Schweidnitz 1839, 54.
- Piff, Paff, Puff**, Festbüchlein zum 600jähr. Jubiläum der Schützengilde in Schweidnitz. Schweidnitz 1886, 45.
- Bankwitz.**  
Gesch. Nachr. bei A. Weltzel, Gesch. der Saurma. Ratibor 1869, 73.
- Tielke, J. G.**, Betrachtung über das Kgl. preuss. Lager bei Bunzelwitz. Beyträge zur Kriegskunst und Gesch. des Krieges 1756 1763. Freyberg 1778, III. 81—187. 4°. Mit Plänen.
- Greisan, der Ruhesitz Moltkes.**  
Graf Helm. v. Moltke, Gesammelte Schriften. Berlin 1892, I. 223—232. 241—250. Vgl. v. Rentz, Schles. Ztg. 1892, 5. und 6. IV.
- Aufnahme** über die allgemeine Lage der Landwirthschaft in der Gemeinde Croischwitz.  
Landw. Jahrbücher XVIII. Erg.-Bd. III 1890, 197—236.
- Klose, Chr. Gottfr.**, Merkwürdigkeiten von Domantze. Jauer 1772, 15. 4°.
- Tippal**, Die katholische Kirche in Domanze, Kr. Schweidnitz.  
Zeitschr. f. Gesch. Schles. XXX. 1896, 324. 325.
- Würfel, J. Fr. E.**, und **Rieck, G.**, Erste vollständige Chronik der Stadt Freiburg. Freiburg 1841, 80 + 72. 4°. m. Abb.
- Nachrichten**, Kurzgefasste, über die Stadt Freiburg v. 1828—1854. Von einer Abschrift des im Thurme des Freiburger Rathhauses befindlichen Originals abgedr. Freiburg 1854, 31. 12°.
- Küchenmeister, F. A.**, Geschichtliche Nachricht von den Kirchen und Schulen der Stadt Freiburg sowie den Dorfsch. Zirlau, Polsnitz, Ober- und Nieder-Kunzendorf, Fröhlichsdorf mit Zeisberg. Denkschrift der evang. Gem. Schweidnitz 1841, 109.
- v. Lüttwitz, Baron**, Die Alterthümer in der Probstei Gorkau. (Nebst 1 Tafel.)  
Corresp. Schles. Ges. 1. 1820, 246—253. Vgl. Luchs, Schles. Vorz. II. 44.
- Bienwald, Karl Gottlieb**, Geschichte der evang. Kirche zu Gräditz. Zum Jubelfest 1843. — Neu herausgeg. und bis zur Gegenwart fortgeführt anlässlich der 150jährigen Jubelfeier von Joh. Schier. Schweidnitz 1893, 49.
- Kirche, Die, zu Köitschen.**  
Silesia I. 1841, 200 m. Abb.
- Hephe, Friedr. Vertraugott**, Kleine Geschichte der evang. Kirche in Leutmannsdorf zur 100jähr. Jubelfeier. Schweidnitz 1842, 62.
- Biedermann**, Geschichtliche Nachrichten über das Kirchspiel Peterwitz. Jubelbüchlein. Schweidnitz 1846, 79.  
Vgl. Luchs, Schles. Vorz. II. 46.
- Peters**, Kurze Darstellung der kirchlichen Feierlichkeit bei der Vereidung und Einsegnung des preuss. Freijägercorps in der Rogauer evang. Kirche am Abende des 27. Merz 1813. Breslau 1813, 16.
- Gähmann, K.**, Die Lützwower in Zobten und Rogau. Zobten am Berge 1888, 20.

- Schmidt**, Die Schicksale des Baues der evang. Kirche in Teichenau bei Schweidnitz.  
Zeitschr. f. Gesch. Schles. XXV. 1891, 70—81. Vgl. Fabri's Geogr. Mag. III. 1784, 155. 156.
- v. Pöckler-Burghaus**, Carl Graf, Beiträge zur Geschichte der Güter Ober-Weistritz und Zubehör, Kr. Schweidnitz.  
Zeitschr. f. Gesch. Schles. XXVI. 1892, Beilage, 1—86.
- Karisch**, J. Friedr., Predigt am 100jährigen Jubelfeste der evang. Kirche zu Ober-Weistritz nebst kurzgefasster Nachricht über dasige Kirche und die mit ihr verbundenen Schulen. Schweidnitz 1842, 39.
- Wutke**, K., Zur Geschichte von Würben (Kr. Schweidnitz).  
Zeitschr. Ver. f. Gesch. Schles. XXV. 1891, 236—274.
- Herrmann**, Franz Christ., Predigt zur ersten Säcularfeier der Einweihung der 1730 neu erbauten Pfarrkirche in Würben, Schweidnitzer Kreises. Schweidnitz 1830, 16. 4°.
- Gühmann**, A., Zobten, Berg und Stadt, mit einer Karte von Gerstberger 4. Aufl. Zobten am Berge o. J. 48.  
Über den Zobtenberg, vgl. oben S. 7. 46. 47. 92. 105. 126. 128. 136. 145. 160. 167. 214. 232.
- Partsch**, J., Der Zobtenberg.  
Festzeitung für das VIII. D. Turnfest. Breslau 1894 No. 1, 14—16.
- Adler**, Herm., Aelteste Geschichte der am Fusse des Zobtenberges liegenden Dörfer des Augustiner-Chorherren-Stiftes auf dem Sande zu Breslau. Progr. Zwinger-Realsch. Breslau 1871, 28. 1873, 49. 4°. m. Taf.
- —, Aelteste Geschichte der am Fusse des Zobtenberges liegenden Dörfer des Augustiner-Chorherren-Stiftes auf dem Sande zu Breslau. Breslau 1873, 77. 4°. m. 1 Abbildung (Die Jungfrau).

## VII. Kreis Striegau.

- Richter**, C. F. W., Historisch-topographische Beschreibung des Striegauer Kreises. Striegau 1829, 514. 4°. m. K. u. 1 Ans.
- (**v. Rohrscheidt**), Statistische Darstellung des Kreises Striegau. für 1860 bis 1862. Striegau 1863. 4°. für 1862—1864. Striegau 1866. 4°. für 1865—1867. Striegau 1869. 4°.
- Führer** für Striegau und Umgegend, herausgeg. von der Sect. Striegau des R.-G.-V. Striegau 1887, 8.
- Kroll**, Über die Brunnenwässer der Stadt Striegau. Progr. Bürgerschule Striegau 1878, 27. 4°.
- Büsching**, Joh. Gust., Bruchstücke einer Geschäftsreise. Breslau 1813.  
Auf Striegau bezieht sich S. 37—52.
- Filla**, Jul., Chronik der Stadt Striegau. Striegau 1890, 397.
- —, Geschichtliche Nachrichten über das ehemalige herzogl. Burglehn zu Striegau.  
Striegauer Blätter XIII. 1884, No. 94—97. 23. XI. 27. XI. 30. XI. 4. XII.
- Rössler**, Rob., Striegau im 14. Jahrhundert. Progr. H. Bürgersch. Striegau 1872, 24. 4°.
- Gemoll**, U., Das Häuserviereck auf dem Striegauer Ringe, mit Plan und 2 Bildern. Festschrift zum 25jährigen Bestehen des wissenschaftlichen Vereins zu Striegau. Striegau 1894, 6.
- Lüdecke**, Das Rathhaus in Striegau.  
Zeitschr. f. Bauw. XI. 17—20. Tafel 9—11.
- Pfarrkirche**, Die Striegauer.  
Prov.-Bl. N. F. X. 1871, 235—237. m. Abb.

- Schade, A.**, Geschichte der ritterlichen Johanniter-Kirche und Comthurei von St. Peter und Paul zu Striegau und ihrer vier Nebenkirchen daselbst. Breslau 1864, 90. m. Abb.
- Lüdecke, C.**, Der Klosterthurm zu Striegau und der Giebel des nördlichen Kreuzarms der Peter-Paul-Kirche.  
Zeitschr. f. Bauw. XI. 1861, 19.
- Hantsche, Joh. Christ.**, Kurze Nachricht von dem ehemaligen und gegenwärtigen Religionszustande der evang. Stadt- und Landgemeinde Striegau, bey der 50jährigen Jubelfeyer. Striegau 1792, 36.
- Lummert, H.**, Chronik der evang. Parochie Striegau. Striegau 1876, 174.
- Zimmermann, J.**, Der breite Berg bei Striegau.  
Schles. Vorz. II. 207. 208.
- Scholz, Carl Gottfr.**, Jubelpredigt, am 50jähr. Jubelfeste der evang. Kirchgemeinde zu Gäbersdorf gehalten. Striegau 1800, 23.
- , Jubelbüchlein für die ev. Gemeinde zu Gäbersdorf. Striegau 1850, 43.
- Beschreibung** des 1803 zu Laasan im Striegauischen Creise vom Grundherrn neu erbauten Schulhauses. Schweidnitz, Druck von J. Chr. Müller. 16. m. Plan.  
Über die Braunkohlenlager s. oben S. 49, über die alte eiserne Brücke 226.
- Jubelbüchlein** der evang. Gemeinde Metschkau. 1842.
- Barchewitz, Heinr. Aug. Ed.**, Kurze Geschichte der evang. Kirche zu Oelse, Striegauer Kreises. Schweidnitz 1842, 50.
- Assmann, G.**, Die Granitbrüche in Ober-Streit bei Striegau.  
Zeitschr. f. Bauw. XV. 1865, 251.

## E. Das mittelschlesische Oderthal oberhalb der Hauptstadt.

(Die Kreise Brieg, Ohlau, Breslau-Land.)

(Geologie 50. Oder 65—69. Ohle 69. 70. Klima 84. 85. Flora 103. 104. 111. 114. Ornith. 128. Mundart 154. Sagen 167. Typhus 182. Ldw. Vereine 197. 198. Oderwald 214.)

### I. Kreis Brieg.

- Bericht**, Statistischer und Verwaltungsb. des Landraths Brieger Kreises für 1856—1858. Brieg 1858.
- (v. **Bohrscheidt**), Statistische Darstellung des Kreises Brieg für die Jahre 1865—1867. Brieg 1869. 4<sup>o</sup>.
- Beschreibung** und Geschichte des Fürstenthums Brieg.  
Bunzl. Mon.-Schr. VIII. 1781, 305—312. 335—345. 363—372. IX. 1782, 77—85.
- Schönwälder, K. F.**, Geschichtliche Ortsnachrichten von Brieg und seinen Umgebungen. I. 382. II. 503. Brieg 1846, 1847.
- —, Die Piasten zum Brieger, oder Geschichte der Stadt und des Fürstenthums Brieg. Brieg, I. 324. II. 327. 1855. III. 383. 1856.
- Roeszler, Rob.**, De rebus internis ducatus Bregensis regnante Duce Ludovico I. (1358—1398). Diss. inaug. Vratislaviae 1865, 45.
- —, Regesta Ludovici I. ducis Silesiae, domini Bregensis. Breslau 1865.
- , Rob., Urkunden des Herzogs Ludwigs I. von Brieg.  
Ztschr. f. Gesch. Schl. VI. 1864, 1—96.

- Roeszler, Rob.**, Heinrich VIII. von Brieg. Festschriften zur 50jährigen Stiftungsfeier des Kgl. ev. Gymn. zu Ratibor. Ratibor 1869, 16. 4°.
- Schimmelpfennig, C. A.**, Die evangelische Kirche im Fürstentum Brieg un-mittelbar nach dem 30jährigen Kriege.  
Zeitschr. Ver. f. Gesch. Schles. VIII. 1867, 109—150. IX. 1—26. XI. 416 bis 428.
- Heermann, Joh.**, Episkiasmos Bregae, urbis amplissimae. Glogoviae 1609, 24.
- Manersberger, Joh. Andr.**, Brieg, Die fürstliche Residentzstadt. (Ein Gedicht.) Brieg 1675, 9. Fol.
- Urkunden der Stadt Brieg**, herausgeg. von C. Grünhagen.  
Cod. Dipl. Sil. IX. Breslau 1870, X. 327. 4°. (Regesten bis 1550) dazu Grotefend Zeitschr. f. Gesch. Schles. X. 1871, 482—486.
- Wernicke, E.**, Kurzgefasste topographische Chronik der Stadt Brieg bis zum Aussterben der Piasten 1675. Brieg 1879, 32.
- Schmidt, K. A.**, Briegische Chronik. Brieg 1883.
- Müller**, Die Gründungszeit der Stadt Brieg.  
Zeitschr. f. Gesch. Schles. XII. 1874, 195—201.
- Schönwälder**, Die ehemalige Verfassung der Stadt Brieg. Progr. Brieg 1850, 14. 4°.
- Bischof, Max**, Deutsche Renaissance in Schlesien. Leipzig 1884.  
S. A. aus Ortwin-Scheffers Deutsche Renaissance. 11. Abtheilung: Brieg. Leipzig 1882, 6 S., 30 Taf. Fol.
- Schloss, Das**, zu Brieg.  
Silesia I. 1841, 31. 32. m. Abb.
- Kunz, Herm.**, Das Schloss der Piasten zum Briege. Ein vergessenes Denkmal alter Bauherrlichkeit in Schlesien. Brieg 1885, 61 m. 7 Tafeln.  
Dazu E. Wernicke, Mag. für Literatur des In- und Auslands. 1885 Nr. 44.
- Kahl**, Ein Fürstensitz an der Oder.  
Das Briege Piastenschloss. Schles. Ztg. 1885, 18. und 19. IX. Vgl. Luchs, Schles. Vorz. II. 31—34.
- J. Kr.**, Die Piastengruft und die Hedwigskirche in Brieg.  
Prov.-Bl. 128. 1848, 385—390. 507.
- Dörner**, Von der Fürstengruft zu Brieg.  
Schles. Ztg. 1866, 31. VIII.
- Schultz, Alwin**, Documente zur Baugeschichte der Nicolaikirche zu Brieg.  
Zeitschr. f. Gesch. Schles. VIII. 1867. 167—180.
- Beyschriften der Fürstl. Briegischen am Oderstrom neu erbauten Mühlen.** (Gedichte.) 1653/4, 4. Fol.
- Mühlgedichte**, Anderweitiger Bau der Polnisch-Briegischen Oder-Mühlen. 1671.
- C(olmar) G(rünhagen)**, Der Georgstein bei Brieg.  
Schles. Ztg. Nov. 1862.
- Krebs, Jul.**, Die Belagerung Briege durch Torstensohn (1642).  
Zeitschr. f. Gesch. Schles. XIII. 1877, 368—468. m. Plan.
- Müller, W. H.**, Die Belagerung Briege im Jahre 1741. Aus dem Tagebuch eines Augenzeugen. Brieg 1841, 88.
- Grünhagen, C.**, Die Belagerung von Brieg 1741. Tagebuch eines Zeitgenossen.  
Zeitschr. f. Gesch. Schles. IV. 1861, 23—33.
- Zustand**, Über den, der Stadt Brieg, 1821. 1825.  
Prov.-Bl. 75. 1822, 485—488. 76. 1822, 560—568. 84. 1826, 128—155. 437—446. 529—538.
- Brieg.**  
Borussia II. 1839, 118—120. m. Abb.
- Fremdenführer**, Der, in Brieg. Brieg 1842. 12°.

- Luchs, Herm., Brieg.**  
Schles. Vorz. II. 31—34. 147—150. m. Taf., dazu Grünhagen 195.
- Preis, J., Brieg und seine Zukunft. Eine culturhistorische Skizze.**  
Prov.-Bl. N. F. VII. 1868, 491—494.
- Oelsner, Th., Brieg.**  
Prov.-Bl. N. F. XIV. 1875, 1—5. 68—70.
- Müller, W. H., Einleitung zur Geschichte der evang. Kirche in Brieg.**  
Zeitschr. f. Gesch. Schles. III. 1860, 191—198.
- —, Geschichte der evang. Kirche zu Brieg in der Zeit nach der Alt-  
ranstädtischen Convention. Breslau 1868, 36.
- —, Geschichte der evang. Kirche in Brieg. Breslau 1883, 139.
- Lorenz, Otto, Aus der Vergangenheit der evang. Kirchengemeinde Brieg.**  
Fortsetzung von W. H. Müllers Geschichte der evang. Kirche in Brieg.  
Lief. 1—5. Geschichte der Kirchengebäude und Kirchhöfe. Brieg  
1885/6, 175.
- Glawinig, E. G., Einige Nachrichten von der Kirche zum heil. Nicolaus in  
Brieg. Brieg 1779. 4°.**
- —, Ein Beytrag zur alten Geschichte der evang. Begräbniskirche zur  
Hlg. Dreyfaltigkeit vor Brieg. 1784, 8. 4°.
- Weinschenk, Joh. Gfr., Historische Nachricht von der Stiftung und den  
Schicksalen des Königl. Gymnasii zu Brieg. Brieg 1764, 80. 4°.**
- Heuser, J. F. J., Kurzgefasste Geschichte des Königl. Gymnasii zu Brieg.  
Brieg 1801, 11.**
- Schönwälder, K. F. und Guttmann, J. J., Geschichte des Kgl. Gymnasiums  
zu Brieg zur 300jährigen Jubelfeier. Breslau 1869, VIII. 356.**
- Schönwälder, K., Urkunden zur Geschichte des Hedwigsstiftes und des  
Gymnasiums zu Brieg. Progr. Brieg 1848, 25. 4°.**
- Kaiser, Die Revision des Gymnasiums zu Brieg 1625. Progr. Brieg 1844.**
- Guttmann, Zur Geschichte des Gymnasiums (Brieg) in seinem 3. Jahrhundert.  
Progr. Brieg 1864, 16. 4°.**
- Schmieder, Die Elementarschulen zu Brieg. Gymn. Progr. Brieg 1831, 17. 4°.**
- W. H., Geschichte der Schützengilde zu Brieg. Brieg, Druck von A. Klockau,  
1845, 90.**
- Seiffert, H., Chronik der Schützengilde zu Brieg für die Jahre 1845 bis  
1883. Brieg, 34.**
- Kuske, Ottomar, Kirchen-Chronik von Löwen. Löwen 1883, 95.**
- Loge, Predigt nach einer heftigen Feuersbrunst zu Löwen. Brieg 1791, 16.**
- Anderson, Jul. Alb., Geschichte der Gründung und Erbauung der evang.  
Kirche zu Lossen Briegischen Kreises. Brieg 1838, 38.**
- Rosäi, Sam., Lehr- und Ehrenpredigt bei der Inauguration der neuen Stadt  
Michelau am Neiss-Wasser. Brieg 1615. 4°.**
- L'oeillot de Mars, C. F. G., Erklärung über die restaurirten Wandmalereien  
in der evang. Kirche zu Mollwitz. Berlin 1871, 24.**  
N. Prov.-Bl. XII. 439. 498. Schles. Vorz. II. 36. 38. 150—156. m. 2 Tafeln  
(Luchs).
- Luchs, Herm., Die Kirche von Mollwitz.**  
Schles. Vorz. II. 36—38. 150—156. m. 2 Taf.
- Fuchs, Jubelschrift zur Feier der Schlacht bei Mollwitz. Brieg 1841. 4°.  
m. Pl.**
- Tschackert, Friedrichs d. Gr. erster Waffengang. Ostrowo 1856. 4°. m. Pl.**
- v. Bieberstein, Die Schlacht bei Mollwitz.**  
Schles. Ztg. 1890, 11. und 12. IV. Vgl. Joh. Pohler, Bibliotheca historico-  
militaris II, 6. 7.

**Worbs, Die Burg Recen.**

Prov.-Bl., Litt. Beil. 58. 1813, 217—223. 239—242. N. F. XII, 441.

**Stenzel, G. A. Har., Die alte Burg Reczen ist Ritschen, Kreis Brieg.**

Uebers. der Arb. Schles. Ges. 1837, 117—118. 1838, 144.

**S. L., Der Ritscheberg.**

Schles. Ztg. 1894, 29. V. Vgl. 1891 No. 286. Schles. Vorz. V. 1892, 213.

**Oberförsterei Scheidelwitz. (Entwurf zur Musterforstbeschreibung.)**

Verh. Schles. Forstver. 1847, 156—170.

**v. Pannowitz, Erfahrungstafeln vom Kgl. Forstrevier Scheidelwitz.**

Verh. Schles. Forstver. 1854, 198—213.

**Vossfeldt, Exkursion des Forstvereins in das Forstrevier Scheidelwitz.**

Verh. Schles. Forstver. 1865, 286—290. Führer dazu nebst Karte von Oberförster Kirchner besonders.

**II. Kreis Ohlau.**

(v. Prittwitz), Statistischer und Verwaltungsbericht des Königl. Landrathsamtes Ohlauer Kreises. Ohlau 1860, 16. 4°. für 1859—1861. 1863. 4°. für 1862—1864. 1866. 4°.

**Darstellung der kirchlichen und sittlichen Zustände der evang. Diocese Ohlau.** Ohlau 1869, 14.

**Geschichte und Beschreibung von Ohlau.**

Bunzl. Mon.-Schr. IX. 1782, 148—152. 182—185. 211—214.

**Mohaupt, J. Glb., und Winter, Geschichtliche und statistische Nachrichten über die Stadt Ohlau.** Brieg 1837, 39. 4°.

Die von Mohaupt 1804 unter dem Titel Ohlauer Denkwürdigkeiten herausgegebene Chronik ward von Winter bis 1836 fortgeführt, das ganze Manuscript dann in den Thurmknopf der ev. Pfarrkirche gelegt.

**Weltzel, Aug., Geschichte des Geschlechts der Saurma und Sauerma.** Denkschrift zur 300jährigen Gedächtnissfeier der Fideicommiss-Stiftung Jeltsch. Ratibor 1869, VII. 139. 4°. m. 3 Stammtafeln.

Enthält geschichtliche Nachrichten über alle Besitzungen der Jeltscher Linie. Davon fallen in den Kreis Ohlau ausser Jeltsch (81—88) und Laskowitz (89 bis 92) noch Beckern, Birksdorf, Dupine, Grüntanne, Rattwitz.

**Pfotenhauer, P., Schloss Jeltsch bei Ohlau und seine historische Bedeutung.** Zeitschr. f. Gesch. Schles. XXV. 1891, 185—210. Vgl. Vorz. V. 171 ff.

**Steher, Carl, Chronik der ehemaligen hochritterlichen Maltheser-Ordens-Commende, jetzigen hochgräflichen York von Wartenburg'schen Majorats-Herrschaft Klein-Oels, Ohlauer Kreises.** Von 1152—1845. Breslau 1846, 234.

**Floeter, E. G., Geschichtliche Notizen über Peisterwitz.** Ohlau 1882.

Ohlauer Kreis- und Stadtblatt. 1882, 105. (9. IV.)

**Kröger, Starke Stämme im Peisterwitzer Oderwalde.**

Verh. Schles. Forstver. 1851, 174—177.

**Jentsch, Fr., Excursion in die Kgl. Oberförsterei Peisterwitz.**

Jahrb. Schles. Forstver. 1882, 158—163. [Bes. Führer ausgeg.]

**Müller, C., Beschreibung des Peisterwitzer Oderwaldes.**

Verh. Schles. Forstver. 1882, 286—288 m. K. von Prasse 1 : 30000.

**Schimmelpfennig, Die Kirche zu Wüstebriese.**

Prov.-Bl. N. F. XI. 1872, 65. 177—184.



## III. Kreis Breslau-Land.

Gesundheitsverhältnisse 187. Landwirtsch. Vereine 197. 198.

- Stenzel, G. A. Har.**, Das Landbuch des Fürstenthums Breslau.  
Übers. der Arb. der Schles. Ges. 1842, 48—141. (Hufen- und Zinsregister der Ortschaften aus der Mitte des 14. Jahrh., wichtig für die Siedelungsgeschichte und — wegen der reichhaltigen Erläuterungen des Herausgebers — für die gesammte Ortsgeschichte.)
- Bobertag, Georg**, Die Gerichte und Gerichtsbücher des Fürstenthums Breslau.  
Zsch. f. Gesch. Schl. VII, 1866, 102—175.  
[Die Einleitung schildert die Territorial-Entwicklung des Fürstentums.]
- Z.**, Kurze Beschreibung des Fürstentums Breslau.  
Bunzl. Mon.-Schr. VI. 1779, 367—371.
- Gomolke, Dan.**, Wegweiser, darinnen zu befinden die Nahmen derer in dem Fürstent. Breslau gelegenen Dorffschaften. Breslau 1735, 16.  
— —, Historia Incendiorum oder ordentliche Erzehlungen aller Feuer in dem Bresslauschen Fürstentum und dessen Weichbildern Neumarckt und Nambslau. Breslau 1737, 120.
- Hoffmann, Chrn. Sam.**, Nachricht von den vor 100 Jahren im Bresslauschen Fürstentum eingezogenen ev. Kirchen und ihren damaligen Lehrern.  
Schles. Samml. I. 1754, 106—125. II. 1755, 365—385. III. 1756, 569—589.
- Soffner**, Die Kircheneinziehung im Fürstenthum Breslau in den Jahren 1653/54.  
Schles. Pastoralbl. XI. 1890 No. 3—21.
- v. Ende, Aug.**, Freih., Statistische Mittheilungen über den Breslauer Landkreis. Heft 1. Breslau 1860, 32. 4<sup>o</sup>.
- Darstellung**, Statistische, des Kr. Breslau für die Zeit 1859—1861. 4<sup>o</sup>.
- Domalau**, Geschichte und Flureinteilung in Meitzens Urkunden schlesischer Dörfer.  
Cod. Dipl. Sil. IV. 31—42.
- Gnichwitz, Guhrwitz, Haberstroh, Jäschkowitz, Kattern, Kreisewitz, Krichen, Lamsfeld, Gr.-Nädlitz, Schlanz, Sibotschiz, Sürdnig, Zindel.** — Jakschenau, Romberg, Sadewitz, Schoschnitz, Gr.-Sägewitz, Seschwitz.  
Gesch. Nachr. bei A. Weltzel, Gesch. des Geschl. der Saurma. Ratibor 1869, 75—79. 80. 81. 88. 89. 95. 97. 101. 104/5. — 181. 132.
- Nürnbergger, Karl**, Nachrichten von der evang. Kirche zu Hermannsdorf bei Breslau bei der Jubelfeier. Breslau 1794, 38.
- Ulrioi**, Die Nachzucht des Oberbaumes in den Niederungs-Revieren der Oberförsterei Kottwitz.  
Jahrb. Schles. Forstver. 1880, 194—207.
- Olbrich**, Der Jungfernsee bei Breslau.  
Schles. Ztg. 1898, 13. X. — Beiträge zur Volkskunde. Festschrift zu Karl Weinhold's 50jähr. Doctorjubiläum. (Germanist. Abhdlgn., herausg. von Fr. Vogt. XII. Heft.) Breslau 1896, 119—130.
- Grabdenkmal** des Fürsten Blücher zu Krieblowitz, eingeweiht am 18. Aug. 1853. Berlin, Decker, 1853. 1 Bog. gr. Fol. mit eingedr. Holzschnitten.  
Vgl. Zeitschr. f. Bauw. III. 1853, 172. Prov.-Bl. N. F. VIII. 408. IX. 34.
- Markgraf**, Die Steinkreuze bei Gross-Mochbern. Eine Erinnerung an Breslaus Vergangenheit (1474).  
Schles. Ztg. 1880, 6. Juni No. 259.
- Knoblich, A.**, St. Michaeliskirche in Gross-Mochbern.  
Kurze Gesch. und Beschreibung der zerstörten St. Nicolai-Kirche von Breslau. 1862, 47—64.

**Soffner, Joh.**, Geschichte der katholischen Pfarrei Oltaschin nebst deren Adjuncta Bettlern. Ein Beitrag zur Breslauer Diöcesan - Geschichte. Breslau 1875, 198.

[Enthält auch urkundliche Nachrichten über alle einzelnen in O. und B. eingepfarrten Dörfer: Woischwitz, Lamsfeld, Dürrjentsch, Schönborn, Eckersdorf, Althof-Dürr, Wasserjentsch, Wessig, Kundschütz, Carowahne, Lohe, Hartlieb, Krietern. — Grünhübel, Domsiau, Poln.-Kniegnitz, Magnitz, Koberwitz, Neuen, Haidänichen, Klein-Sürding.]

**Knoblich, Oswitz** bei Breslau. Ein Andenken für seine Besucher von B. Mannfeld. 1867. 2 Bg. 12<sup>o</sup>.

**Büsching, Joh. Gust. Gottlieb**, Der heilige Berg und dessen Umgebungen in Oswitz. Breslau 1824, 40.

**Schwedenschanze**, Die, zu Oswitz. o. O. 1826, 16.

**Fink, Carl**, Beiträge zur Statik des Landbaues. Inaug.-Diss. Universität Breslau. Merseburg 1893, 109.

[Die Erfahrungsthatfachen entstammen dem Dominium Schönbankwitz bei Koberwitz.]

**Martin, Joh. Sam.**, Kirchliche Nachrichten für die Mitglieder der Parochie Sillmenau am Tage der goldnen Jubelfeier ihrer Kirche. Neumarkt 1856, 18.

**Tschechnitz**, Geschichte und Flureintheilung in Meitzens Urkunden schlesischer Dörfer.

Cod. Dipl. Sil. IV. 43—52.

## F. Die Stadt Breslau.

### I. Bibliographie.

**Bibliographie** über die Hygiene der Stadt Breslau. Breslau, Druck von S. Schottländer 1882, 25.

[In weitem, auch andere Gesichtspunkte einschliessenden Rahmen angelegt.]

**Lutsch, Hans**, Litteratur über Breslau und seine Kunstdenkmäler. Die Kunstdenkmäler der Stadt Breslau 1886, 6—10.

### II. Gesamtdarstellungen.

**Schedel, Hartmann**, Liber chronicarum. Nürnberg 1493. Fol. CCXXX bis CCXXXIV.

Aelteste von kurzer Beschreibung begleitete Abbildung Breslaus. Die lange Reihe jüngerer Ansichten stellt zusammen Lutsch, Kunstdenkmäler Breslaus S. 8. 9.

**Sthenus, Barth.**, Descriptio Vratislaviae (1512) e cod. Romano ed. J. Theoph. Kunisch. Progr. Friedr.-Gymn. Breslau 1832, 25. 4<sup>o</sup>.

**J. G. K(unisch)**, Über den alten Grundriss von Breslau von 1562. Prov.-Bl. 86. 1827, Erg.-Bogen 358—362.

**Markgraf, Herm.**, Über ältere Pläne Breslaus. Vortrag vor dem Verein für Gesch. Schles. 13. XI. 1895. Schles. Ztg. 1895 Nr. 829, 26 Nov.

**Juncker, Mattheus**, Einfeltige Schilderung des Vaterunsers . . . . Mit angehengtem Ehrentittel der Kays. und weiterübmbten Stadt Breslaw. Deutsches Gedicht von 4 Bll. Dresden 1585. Druck von Andr. Morgenrodt.

**Cober, Tob.**, Vratislavia sive Budorgis, celebri Elysiorum metropolis, carmine heroico descripta. Lipsiae 1593, 129. 4<sup>o</sup>.

- Freundenbergk**, Elias, Ein Lobspruch der weiterübmbten Kays. und Kgl. Hauptstadt Breszlaw in Schlesien. Briegk 1611.  
[Wieder herausgeg. von J. G. Büsching. Prov.-Bl. 54. 1811, 1—21, 97—107, auch in dessen Geschäftsreise durch Schlesien Breslau 1812 abgedruckt als Anhang und daraus gesondert. 36 S.]
- Henelius ab Hennenfeld**, Nic., Breslographiae, hoc est Vratislaviae Silesiorum metropoleos nobilissimae delineatio brevissima. Francofurti 1613, 80. 4°.
- Kunisch**, Jo. Theoph., De Nic. Henelii Breslographia. Progr. Friedr.-Gymn. Breslau 1841, 12. 4°.  
Vgl. Markgraf Nik. Henels von Hennenfeld (1582—1656) Leben und Schriften in Zeitschrift d. Ver. f. Gesch. Schles. XXV. 1891, 1—41, bes. S. 32—34.
- Schwarzbach**, Christoph, Vratislavia, urbs augusta caesaria, regia, metropolis Silesiae amplissima, carmine elegiaco descripta. 1616. 1630, 45. 4°.
- Clemens**, Wenc., Anagrammata et epigrammata encomiastica aliquot in Vratislaviam urbem totius Silesiae metropolim. Vratislaviae 1626. 4 Bll. 4°.
- Illmer**, Dan., Narratio brevis et perspicua de Vratislavia Silesiae metropoli. Wittebergae 1628. 4°.
- Pol**, Nic., Historia Incendiorum. Historischer Brand- und Feuerspiegel oder ordentliche Erzehlungen vieler schädlicher Feuersbrünste, die im Lande Schlesien, sonderlich zu Breslaw entstanden sind. Breslaw 1630, 231. 4°.  
S. 18—30 Beschreibung Breslaus.
- Aoidalius**, Val., De laude Vratislaviae epigramma ed. Elias Major. Vrat. 1655, 12. 4°.
- Schöbel**, Georgius, Germanus Vratislaviae decor, consistens in Palatinis et Palatiis utrobique magnificis, quem stylo artificis Phidiaco et filo poëtae Pythico adumbratum amandat. Vratislaviae 1667. 15 Fol. mit 1 Kupfer-  
tafel, Ansichten und 23 Porträts.
- Mühlpfort**, Henricus, Vratislavia urbs augusta Silesiae carmine heroico decantata. Breslau 1667, 37. Fol.
- Mauersberger**, Joh. Andr., Dissertatio historica de Vratislavia Silesiae metropoli. Wittenberg 1669, 16. 4°.
- Thamm**, Joh., Ornamenta Vratislaviae sermone brevi descripta. Jena (16)72, 26. Fol.
- Florantius**, Dan., Periegesis Silesiacarum urbium principis Vratislaviae. Lipsiae 1677. 4 Bll. 4°.
- (**Mauersberger**, Joh. Andr.), Breslau, die weitberühmte Stadt, das Haupt Schlesiens, besungen von Einem dero treuen Söhne. Brieg in Verlegung David Tschernings 1678 und 1679, 55. Fol.
- Rohrmann**, Christian, Ominosum nomen, cuius ductu urbs Augusta ex numero urbium Germaniae pulcherrima Vratislavia centum anagrammatibus sua incrementa, varia fata turbato ordine adumbrat et absque culpa propriae laudis sibi encomia dicit. Vratislaviae et Lipsiae 1705, 40. 4°.
- Gomoloky**, Dan., Kurtzgefasster Innbegriff der vornehmsten Merkwürdigkeiten in der K. und K. Stadt Breslau. [Zuerst anonym 1731. 1. Aufl. 95. 2. Aufl. 123, dazu Forts. o. J. 158]. 3. Aufl. Breslau 1733. 223 + 120 + 187, dazu ein Supplement 1734, 96.
- Anmerkungen**, Curiöse, über die herausgegebenen Bresslauischen Merkwürdigkeiten, samt einem Supplement zum Bresslauischen Zion. Von einem Anonymo. o. O. 1737, 52.
- Gomolcke**, Dan., Historisches Kleeblatt, darauf oben die Stadt Breslau mit ihren graden Gassen . . . o. O. u. J. 14.

- Gomoloke**, Dan., Beschreibung der Stadt Breslau mit ihren graden Gassen. 1761.
- (Roppau, Joh. Karl)**, Beschäftigungen mit Breslau, dessen Geschichte und Merkwürdigkeiten. I. Breslau 1778, 84.
- (Zimmermann, Fr. Alb.)**, Beschreibung der Stadt Breslau im Herzogthum Schlesien. Brieg 1794, 722.  
Bd. XI der Beyträge zur Beschreibung von Schlesien.
- (Fälleborn, Georg Gust.)**, Ueber Breslau.  
Prov.-Bl. 30, 1799, 502—512. 31, 1800, 37—49, 128—141, 235—239, 337 bis 346.
- Wegweiser**, Bresslauischer.  
Merkwürdigkeiten Schlesiens. Reichenbach 1804, 110—128.
- Sinapius, Joh. Christian**, Der merkantilische Wegweiser in der Hauptstadt Breslau. Ein Handbuch für Kaufleute und Geschäftsmänner herausgegeben. Breslau 1802, 88, mit 1 Titelk.
- (Menzel, Karl Adolf)**, Topographische Chronik von Breslau. Breslau 1805 bis 1807. 1.—9. Quartal. 914. 4°.
- Bemerkungen**, Fragmentarische, über Breslau.  
Oelner und Reiche, Schlesien. 1806, 6.
- Mencke, Carl Christoph**, Breslau, ein Wegweiser für Fremde und Einheimische. Breslau 1808, 338, mit Plan der Stadt und der ehemaligen Vestungswerke.
- Bemerkungen** eines geborenen Breslauerers bei dem Wiedersehen seiner Vaterstadt.  
Prov.-Bl. 78, 1823, 423—440. 517—546. Schilderungen der topographischen Veränderungen Br.'s in der Zeit von ca. 1800—1822. Vgl. 79. 1824, 59. 131.
- Nüsselt, Fr.**, Breslau und dessen Umgebungen. Breslau 1825, 512.  
2. Aufl. 1833, 359, mit Plan.
- Knigge, J. G. und Melcher, J. M. L.**, Geographische Beschreibung von Schlesien. I. Breslau 1827, 915.  
Dieser Band behandelt nur Breslau.
- Morgenbesser, Mich.**, Breslau und seine Merkwürdigkeiten. Ein Taschenbuch für Fremde und Einheimische. Breslau 1831, 181.
- W.**, Aus Breslau.  
Zeitung für die elegante Welt 1833, 51. 52. 55. 60. Dagegen richtet sich:
- Gm. (Geisheim)**, Über Breslau.  
Der Humorist. Breslau 1833, 145—152. 161—170. 177—183. 193—201. 209—215. 225—234. 241—244. 257—270. 273—279.
- Krebs, Jul.**, Wanderungen durch Breslau und dessen Umgebungen nebst weiteren Ausflügen. Breslau 1836, 485. 16°. Mit 3 Ans.
- Krebs, Jul.**, Der Führer durch Breslau, nach Fürstenstein, Altwasser, Salzbrunn und ins Hochwald-, Eulen- und Zobtengebirge. Breslau (1839) VIII. 48.
- Krebs, Jul.**, Kurze Beschreibung von Breslau für Fremde und Einheimische. Breslau 1852, 16. Mit 1 Ans.
- Breslau.**  
Borussia I 1838, 38. II 1839, 6—8. 14. 15. 19—21. III 152. Mit 5 Abb. (Rathhaus, Dom, Kreuz-, Sand- und Elisabethkirche).
- B. B. (Rob. Bürkner?)**, Wanderungen durch Breslau.  
Schles. Ztg. 1839 Nr. I April 23 bis Nr. XXIV Sept. 9.
- Roland, Gust.**, Vollständige Topographie von Breslau. Breslau 1840, 528.
- Vogt, M. und Krone, C.**, Breslau und seine Umgebungen. Ein alphab. geordn. Verzeichniss der Kgl. Institute, der vorzüglichsten Gebäude,

- sonstigen Sehenswürdigkeiten in und um Breslau. Breslau 1841, 96, m. Plan.
- Fischer**, Friedr. Rich., Geschichte und Beschreibung von Breslau. Breslau 1846, 222. Mit Plan. 1851, 213.
- Fischer**, Friedr. Rich., Führer durch Breslau. Ein Handbuch für Fremde und Einheimische. Mit Plan und 1 Ansicht. 2. verm. u. verb. Aufl. Breslau 1850. XIV, 213. Mit Plan.
- Lucius**, Breslau, seine Umgebungen und das Sudetengebirge. Berlin 1847. 16°.
- John**, Karl, Breslau und seine Umgebungen. Ein Wegweiser. Breslau 1850. 32°. Mit Plan.
- Breslau** in der Westentasche mit 3 Plänen. Breslau. o. J. 43. 24°. Verlag von C. Krone.
- Konte**, Gust. (d. i. Aug. Semrau), Glossen und Randzeichnungen zu Breslauer Texten. Ein Noth- und Hilfsbüchlein für Fremde und Einheimische, die das Thun und Treiben Reslaus gründlich kennen lernen wollen. Breslau, R. Lucas. o. J. 160.
- Sonst und Jetzt**, Erinnerungen eines Breslauer.  
Bresl. Anz. 1852, No. 20—24.
- Kurnik**, Max, Breslau und die schlesischen Eisenbahnen. Leipzig 1856. VI, 163.
- Ludwig**, Ernst, Fremdenführer in Breslau. Breslau 1857, 31. 16°.
- Luchs**, H., Breslau, ein Führer durch die Stadt für Einheimische und Fremde. Mit 1 Plan. Breslau 1857. 2. A. 1858, 32. 3. A. 1863. 9. Aufl. 1884, 47. 10. Aufl., überarb. von M. Zimmer, Breslau 1888, 64, mit Plan. 11. Aufl., überarb. von O. Linke.
- Ring**, Max., Breslau und seine Universität.  
Unser Vaterland, herausgeg. von H. Pröhle. I. Berlin 1861, 185—192.
- Ulf** und **Dr. E. F.** (Th. Oelsner und Raph. Finckenstein). Schlesien, wie es wohnt. I. Breslau.  
Prov.-Bl. N. F. I. 329—333. — Die Physiognomie der Strassen sollen schildern einige Aufsätze im Morgenblatt für gebildete Stände 1865, No. 36. 37. 49. 50.
- Winderlich**, C., Illustriertes Breslau. Neuester Fremdenführer mit Plan und Illustrationen. Breslau 1865, 48.
- Gross-Hoffinger**, Breslauer Almanach und Handels-Firmenbuch. Fremdenführer und Wegweiser des öffentlichen Vergnügens und der Industrie. Breslau 1867, 8 + XXXX + 32 + 8.
- Adamy**, Heinrich, Heimatskunde von Breslau. Mit 4 lithogr. Tafeln. Breslau 1872, 91.
- Lasswitz**, Karl, Führer durch Breslau. Den Deputirten zum 13. Vereinstage der deutschen Erwerbs- und Wirthschafts-Genossenschaften gewidmet. Breslau, Morgenstern, 1872, 40, mit Plan. Als verbesserte Auflage dieses Büchleins erscheint
- Führer** durch Breslau und dessen Umgebung. (Festgabe zur 47. Vers. deutscher Naturforscher und Aerzte.) Breslau, E. Morgenstern, 1874. 3. Aufl. 64. Mit lithogr. Plan.
- Führer**, Neuer, durch Breslau. Breslau, J. Max. 1880, 16. 4. Aufl. 1885, 20. 5. Aufl. 1889, 31.
- Kuhn**, F., Ein Breslauer Brief, (Eindrücke des Pariser Correspondenten der Ztg. beim Besuche von Br.)  
Schl. Ztg. 1880, 3, IX.

- Ballach, Jan.**, Illustrierter Führer durch die Haupt- und Residenzstadt Breslau. Breslau 1885, 135. Mit 32 Ansichten.
- F. H.**, Mit Retourbillet in Breslau.  
Mitth. d. Ver. f. Gesch. Berlins III. 1886, 3—5. 34. 35.
- Markgraf, H.**, Breslau und Umgebung. Zürich. o. J. (1889) 88. Mit 51 Illustr., Stadtplan und Umgebungskarte.  
[Städtebilder und Landschaften aus aller Welt. No. 71, 72.]
- Führer durch Breslau und Umgebung.** Wörts Reisehandbuch. Würzburg, 2. Aufl., 1889, 32. 1 Plan, 2 K. 16°. 7. Aufl. 1896, 32. 16°.
- Stangens** Reiseführer in Breslau. Frankenberg i. Sachsen. 1892, 15. 12°.
- Otto, A.**, Neuester Führer durch Breslau nebst Stadtplan. Breslau 1891, 16. 12°.
- Breslau** im Portemonnaie und Fahrplanbuch. Breslau 1894, 146. 16°.
- Busch, Erwin.** Die Breslauer Frau Buchholzen. Ihr Wirken, ihre Betrachtungen und Erlebnisse in Breslau, Ober-, Mittel- und Niederschlesien. Breslau, L. Freund 1891, 121.
- Breslau**, von einem alten Breslauer.  
Schles. Ztg. 1894, No. 504, 21. Juli.
- Spaziergang durch Breslau.**  
Deutsche Sonntagspost. Wochenzeitung für Deutschland (Herausgeber: E. F. Pindter). Berlin, 25. Aug., 1895, No. 22. Forts.
- Scharnweber, P.**, Wratislaviae laudes. Wratislaviae 1896.

### III. Natur der Oertlichkeit.

(Boden, Klima, Wasserläufe, Grundwasser, Brunnen.)

Geogr. Breite und Länge 4. 5. Höhe 6. 7. Boden, Bohrungen 50. Oder 65—69. Ohle 69. 70. Artes. Brunnen 75. Klima 76. 80—82. Blitzschlag 90. 91. Magnet. Beobachtungen 92. Flora 103. 104. 111. 114. 123. Fischerei 130. Grundwasser 186. Ueber Grossschiffahrtsweg und Hafenanlage vgl. 358. 359.

**Wratislaviae constitutio physica.**

Medicor. Siles. Satyrae. spec. 1. 1736, 19—25.

**Kunisch, H.**, Der Untergrund von Breslau. Breslau 1892, 6. Mit 1 Tafel Profile.

[Ergänzung zu Markgraf, Breslau und seine Umgebung. Führer zum V. allg. deutschen Bergmannstag. Breslau 1892.]

**Leonhard, Richard**, Die Entwicklung der Stromlage bei Breslau.

Anhang II der Diss. Der Stromlauf der mittleren Oder. Breslau 1893, S. 43 bis 53. 61—70, dazu 3 Kartenskizzen 1 : 100 000.

**A. B. L.** (Lindenberg), Die alte Oder bei Breslau.

Schles. Ztg. 1864, 295. (Urkundliches.)

(**Weber, Reinh.**), Breslau als Stromluftkurort. Ein Beitrag zur Fremdenführung in Breslau. Von einem Kurgast. Breslau, H. Scholtz, 1888, 20.

**Projecte zur Eindeichung der Oder-Ohle-Niederung.**

Ref. d. Stadtv.-Vers. 1882 No. 618, S. 431. 432.

**Ohle, Die**, in Breslau und deren Regulirung.

Prov.-Bl. 22. 1795, 319—336. 117. 1843, 329—332. 453. N. F. VI. 1867. 674. 675. Ueber die Gesch. des Ohlelaufes in Breslau giebt jetzt die beste Uebersicht Markgraf, Die Strassen Breslaus 145—152. Für die Aufklärung der älteren Veränderungen war wichtig Grünhagens Arbeit, Abh. Schles. Ges. Phil. histor. Abth. 1866, 67—90.

**Verlegung der Ohle-Mündung.**

Ref. der Stadtv.-Vers. 1881 No. 464 S. 292—298, dazu Memorandum des Stadtv. Hofmann (2 S.). [Vgl. 1880 No. 783 S. 493.] 1882 No. 184 S. 127. 128. 1885, No. 234 S. 188—190.

**Winkelmann**, Meine Ansichten über die Überbauung der Ohlau. Als Handschrift gedr. Breslau 1844, 20.

**Breslaus Ohle** eine Goldgrube. Breslau, Druck von Gebr. Fischer, 1863, 7. 4°.

**Zimmermann**, Entwurf zur Regulirung der städtischen Ohle zu Breslau. Breslau 1865, 31. 4°.

**Stetter**, Vorschläge zur Ohle-Regulirung. Breslau 1866, 2 Bl. 4°.

**Zuschüttung** der Ohle im Innern der Stadt und Verwerthung des Ohle-Terrains.

Referate der Stadtverordn. 1866 Nr. 135 S. 123—126, Nr. 284 S. 267—271. 1867 No. 510 S. 628, No. 605 S. 746. 1869 No. 93 S. 81—82. 1872 No. 182 S. 116. 1873 No. 746 S. 631—633. 1874 No. 227 S. 186/7. 1875 No. 18. 19. S. 13—17. 1876 No. 90 S. 45.

**v. Roux**, Der Stadtgraben, sein Zustand und Vorschläge zur Verbesserung desselben. Breslau, 29. Aug., 1863, Grass, Barth & Cie., 16.

— —, Erläuterungsbericht zu den Projekten und Anschlägen für die Regulirung des Stadtgrabens. Breslau 1864, 19. Mit 2 lithogr. Plänen.

**Jacobi**, Jos., Das Grundwasser in Breslau.

Bresl. Stat. I 1876, 165—204. Mit 6 Tafeln.

**Fuchs**, Justus, Breslaus Trinkwasser. Chemische Untersuchung des Brunnenwassers aus 40 Brunnen der inneren Stadt und der Vorstädte, im Auftrage des Breslauer Gewerbe-Vereins. Breslau 1867, 22.

**Flügge**, C., Über die Beziehungen zwischen Flusswasser und Grundwasser in Breslau nebst kritischen Bemerkungen über die Leistungsfähigkeit der chemischen Trinkwasser-Analyse.

Zschr. f. Hygiene und Infectionskrankh. XXII 1896, 445—474, mit 2 Karten. (Örtl. Verteilung des Chlor- und Salpetersäuregehalts des Bresl. Grundwassers. — Die Bodenverhältnisse Breslaus unter der Humusschicht.)

**Harasim**, Franz, Die Grundwasserbrunnen der Stadt Breslau. Inaug.-Diss. Leipzig 1896, 48.

S. A. aus Zschr. f. Hygiene und Infectionskrankh. XXII, 1896, 401—444.

#### IV. Räumliche Entwicklung und baulicher Charakter.

**Sadebeck**, B. A. M., Über die Resultate einer Triangulation von Breslau. 30. Jahresber. Schles. Ges. 1852, 23—24.

**Sadebeck**, M., Triangulation der Stadt Breslau. Breslau 1855, 30. 4°. (Gratulationsschrift der Lehrer des Magdalenäums zum 25jähr. Directoren-Jubiläums C. Th. Schönborns.)

**Sadebeck**, B. A. M., Über den neuen Stadtplan von Breslau. 35. Jahresber. Schles. Ges. 1857, 20—22.

**Göppert**, Rob. Heinr., Über eine pfahlbauartige Grundlage der Dominsel, ein Beitrag zur Urgeschichte Breslaus. 1882, 6.

**Luchs**, H., Über das äussere Wachsthum der Stadt Breslau, mit Beziehung auf die Befestigungen derselben. Progr. Höhere Töchtersch. am Ritterpl. Breslau 1865, 25. 4°. Mit Plan. Forts. 1866, 13.

— —, Zur Baugeschichte Breslaus. Schles. Ztg. 1870 Nr. 161. 163.

**Breslaus Bauten**, sowie kunstgewerbliche und technische Anstalten, herausgegeben vom Architekten- und Ingenieur-Verein zu Breslau. Breslau, Ed. Trewendt, 1885.

Neuer Abdruck in der Festschrift:

- Breslau.** Der XXVI. Jahresversammlung des Vereins der Gas- und Wasserfachmänner Schlesiens und der Lausitz. Breslau 1894, 24. Mit Plan. Beide Festschriften enthalten auf 15 bzw. 19 Seiten:
- Markgraf, Herm.,** Geschichtlicher Abriss der räumlichen Entwicklung und chronologisches Verzeichniss der noch erhaltenen wichtigeren Bauwerke oder Baureste Breslaus.
- Grünhagen, Colmar,** Beiträge zur ältesten Topographie Breslaus.  
Abh. Philosoph.-histor. Abtheil. Schles. Ges. 1866, 67—90.
- Schultz, Alwin,** Topographie Breslaus im 14. u. 15. Jahrh.  
Ztschr. f. Gesch. Schles. X. 1870—71, 239—93. Mit Ansicht aus der Vogelschau.
- Markgraf, Herm.,** Die Entfestigung Breslaus und die geschenkwaise Ueberlassung des Festungsterrains an die Stadt. 1807—1813.  
Ztschr. f. Gesch. Schlesiens. XXI. 1887, 47—115.
- Löschke, K. J.,** Erwerbung des Terrains der ehemaligen Festungswerke Breslaus.  
Übers. Arb. Schles. Ges. 1849, II. 1—15. 4°.
- Einverleibung** von Gabitz, Höfchen, Neudorf-Commende, Huben und Lehmgruben, Fischerau, Alt-Scheinig in den Stadtbezirk.  
Referate der Stadtv.-Vers. 1864, No. 421 S. 325. 1866, No. 192 S. 173—178, No. 290 S. 273—275. Protokolle der Stadtv.-Vers. 1867, S. 181—182.
- Ankauf** der Kasernen-Grundstücke für die Stadtgemeinde.  
Referate der Stadtv.-Vers. 1866, No. 112 S. 106—108. 1868, No. 189 S. 205 bis 210. 1871, No. 507 S. 362/3, No. 311 S. 235/6. 1872, No. 82 S. 127, No. 174 S. 109—110, No. 187 S. 309. 1873, No. 106 S. 90, No. 77 S. 66, No. 78 S. 69—71. 1877, No. 87 S. 56—59 (Schlussrechnung) [wichtig namentlich für die Entwicklung der Schweidnitzer Vorstadt].
- Bebauung** des Matthiasfeldes.  
Ref. der Stadtv.-Vers. 1865, No. 468 S. 444—446, No. 265 S. 210—212. 1873, No. 679 S. 576.
- Eingemeindung** von Morgenau.  
Ref. der Stadtv.-Vers. 1896, No. 100 S. 70. 71, No. 279 S. 238.
- Eingemeindung** der Knopfmühle bei Pirscham.  
Ref. der Stadtv.-Vers. 1895, No. 76 S. 73.
- Eingemeindung** von Kleinburg.  
Ref. der Stadtv.-Vers. 1894, No. 834 S. 632—636. 1895, No. 24 S. 13—18. 1896, No. 294 S. 251—252, No. 856 S. 690—693.
- Eingemeindung** von Pöpelwitz.  
Ref. der Stadtv.-Vers. 1893, No. 656 S. 524—526. 1896, No. 856 S. 689 bis 693.
- Gesetzentwurf** betr. die Erweiterung des Stadtkreises Breslau.  
Anlage zu den Stenogr.-Ber. des Abg.-Hauses XVIII. Leg.-Per. 3. Session. 1896. Bd. III, No. 238 S. 2439—2441. Die Verhandlungen Sten-Ber. III. 2407 bis 2414. 4°.
- v. B(ontz),** Breslaus neuester Zuwachs. I. Pöpelwitz. II. Kleinburg.  
Schles. Ztg. 1897, No. 220 und 238. 28. März, 4. April.
- Bebauungsplan** der Südvorstadt.  
Ref. der Stadtv.-Vers. 1896, No. 351 S. 296—302.
- 
- Lübke, W.,** Mittelalterliche Kunstwerke in Breslau.  
Zschr. f. Bauw. X. 1860, 53—84. (Näher besprochen werden Dom, Adalbertkirche, Kreuzkirche, Sandkirche, Dorotheenkirche, Magdalenenkirche, Elisabethkirche, Vincenzkirche, Corpus Christikirche, S. Bernhardin und das Rathhaus.)
- Lutsch, Hans,** Die Kunstdenkmäler der Stadt Breslau im amtl. Auftr. bearb. Breslau 1886, 260.



- Weingärtner**, Charakteristik der Schlesischen bes. Breslauer Architecturen.  
Zachr. des Ver. f. Gesch. Schles. III. 1860, 1—32.
- Weingärtner**, Wilh., Die Breslauer Sculpturen am Ende des XV. und am  
Anfange des XVI. Jahrh.  
Mith. d. K. K. Centr.-Comm. VIII. 1863, 29—34. 66—69. 4°.
- Renaissance**, Deutsche. Redigirt von A. Scheffers. Abth. 53: Breslau und  
andere schlesische Orte. Aufgenommen und herausg. von Max Bischof.  
60 Bl. mit 6 Bl. Text. (Auf Br. kommen die ersten 27 Bl.) Leipzig  
1884. 2°.
- Luchs**, Herm., Über einige mittelalterliche Kunstdenkmäler von Breslau.  
Eine histor.-artist. Abhandlung. Progr. der höheren Töchterschule.  
Breslau 1855, 50. 4°.
- Woos**, Mittelalterliche Baudenkmäler in Breslau und Thorn.  
Försters allg. Bauztg. 1864. Mit 10 Taf.

### V. Adressbücher, Strassen- und Häuserverzeichnisse.

- Runge**, Christian, Das Jtzt-lebende Breslau. 1701, 81. 1703, 138. 1705,  
138. 1710. 1716. 1729, von 1736 in jährlicher Folge.  
Vgl. Abt. Über die Geschichte der Schlesischen Instanzen-Notizen. Prov.-Bl.  
26. 1797, 408—418. Einige Jahrgänge der 1710—1741 erscheinenden Schle-  
sischen Almanache enthalten einen Abschnitt: Das zu Ende des Jahres . . .  
florirende Breslau. Von 1744 ab ersetzen die Schlesischen Instanzen-Notizen  
teilweise ein besonderes Breslauer Adressbuch.
- Adressbuch der Haupt- und Residenzstadt Breslau.** I.—III., 1832—1836,  
herausg. von Frd. Mehwald. 1837—1839, herausg. von Gust. Roland.  
1843, herausg. von Rud. Gantz. 1844—1847, herausg. von M. F. Vogt.  
1848—1850, herausg. von Ferd. Behrend. 1852—1855. 1858, herausg.  
von F. C. Baumgarten. 1856, herausg. von C. Denzin. 1860—1863,  
mit Nachtrag von Theod. Suhl, 1864, herausg. von Emil Kabath und  
Th. Rohmann. I.—XXVIII., 1866—1897, Verlag von Emil Morgenstern.
- Adress- und Handbuch**, Neues, für Breslau, bearb. von Beamten der Stadt-  
briefbeförderung Hansa. Breslau 1896. 920 + 626 + 16 m. Plan.  
Nachtrag 120. mit Karte der Umgebung.
- Verzeichniss der 38 Bezirke und der 11 Bezirke der Vorstädte der Kgl.**  
Haupt- und Residenzstadt Breslau. Breslau 1809, 32.
- Verzeichniss**, Vollständiges, der in den 49 Bezirken der Stadt Breslau und  
sämmlicher Vorstädte stimmfähigen Bürger und der aus ihrer Mitte  
gewählten Stadtverordneten, sämmlicher Bezirksvorsteher und ihrer  
Stellvertreter. Druck von Grass u. Barth, Breslau 1809, 178.
- Übersicht**, Aktenmässige, der Strassenbenennung und Hausnumerirung in  
der Kgl. Haupt- und Residenzstadt Breslau v. J. 1825. Gedruckt bei  
Grass, Barth & Comp. 134.
- Redeker**, G. W., Jurisdictionsverhältnisse der Stadt Breslau vor und nach  
dem Jahre 1840. Breslau 1843, 55.  
Enthält wesentlich nur eine Bezirkseintheilung.
- Denzin**, Carl, Neueste Übersicht der Eintheilung der Stadt und Vorstädte  
Breslaus nach Polizei-, Parochial- und Stadt-Bezirken, mit Berücksichti-  
gung der Jurisdictionsverhältnisse. Breslau v. J. (1840), 24.
- Denzin**, C. L. O. V., Neueste Übersicht der Strassenbenennung und Haus-  
numerirung in der Haupt- und Residenzstadt Breslau, verbunden mit  
der Eintheilung der Häuser in Polizei-, Parochial- und Stadtbezirke.  
Breslau 1865, Selbstverlag. XIX. 66.

- Behrend, Ferd.**, Nachtrag zum Wohnungsanzeiger der Haupt- und Residenz-Stadt Breslau für 1849. 1. Geschäftsanzeiger. 2. Aenderungen und Nachträge zum Anzeiger von 1847. 3. Alphabetisches Verzeichniss derjenigen Häuser, welche symbolische Namen haben, nebst Angabe der Strasse und Hausnummer. 64.
- Bruch, E.**, Project einer neuen Bezirks-Eintheilung.  
Bresl. Stat. II. 1877, 363—424, m. Plan.
- Eintheilung**, Communale, polizeiliche, gerichtliche und kirchliche der Stadt Breslau für das Jahr 1889. S. A. aus dem Adressbuch. Verlag von E. Morgenstern.
- Verzeichniss** der Polizei-Commissariate zu Breslau nebst den zugehörigen Strassen. Breslau, Grass, Barth & Cie. 1891, 20. 12°.
- Strassenverzeichniss**, Alphabetisches, der Bezirkseinteilung für die Reichstagswahlen in der Stadt Breslau in den Jahren 1893—1896. Nach den Materialien des statist. Amts zusammengestellt. Breslau, Grass, Barth & Cie. 1893, 32. 16.
- Fritz, G.**, Repertorium aller öffentlichen Anstalten, Institute, Vereine und Aemter Breslaus. Mit Angabe des Zwecks und der Bedingungen, unter welchen dieselben zugänglich sind. Breslau 1848, 208.
- (Gomolcke, Dan.)**, Wohlmeynende Nachricht von den bezeichneten Häusern, nebst Benennung der Gassen in der K. und K. Stadt Breslau nach dem Alphabet. Zu sonderbarem Nutzen sowol Fremden als Einheimischen hierdurch aufgesetzt. 16. o. O. u. J.
- Kärger, Reinh.**, Bezeichnungswaise der Häuser in Breslau mit Register.  
Prov.-Bl. N. F. IX. 1870, 26—32. 67—72. 134—137. 227—230. 287—289. 394—400. 509—510.

## VI. Specielle Ortskunde.

### I. Befestigungen und Thore.

- L(indenberg), A. B.**, Actenmässiges über den Abbruch der Breslauer Festungswerke.  
Prov.-Bl. N. F. I. 1862, 555—558. II. 1863, 33—36. 415—419. vgl. oben S. 332.
- Paritius, Christian Friedrich**, Collectanea zur Geschichte der Befestigung von Breslau.  
Prov.-Bl. 45. 1807, 436—452.
- Sohück**, Die Reste der mittelalterlichen Befestigung Breslaus an der Neuen Gasse.  
Schles. Ztg. 1891. 22. IV.
- Oe(lsnr, Th.)**, Der Gutgraupenthurm in Breslau.  
Prov.-Bl. N. F. IX. 1870, 501—504.
- Ulflas (Oelsner, Th.)**, Das Thor zur eisernen Jungfrau (Universität), mit Abb.  
Prov.-Bl. N. F. XIV. 1875, 55/6.
- Close, Heinrich**, Christliche wolgefaste Überschrift des Stadthores und Pastey in der Neustad zu Breslaw. Progr. Magd.-Gymn. Breslau 1643, 4. 4°.
- Nicolaithor.**  
H. v. d. Hagen in der Breslauer Zeitung vom 28. Febr. 1820. Abbildg. im Bresl. Erzähler XV. 257. XVI. 335. Erholungen I, 253.
- Thor, Das Ohlauer**, zu Breslau.  
Prov.-Bl. 60. 1814, 7—16. Bresl. Erzähler XV, 161.
- Thor, Das Schweidnitzer**, zu Breslau.  
Prov.-Bl. 64. 1816, 498—510. Bresl. Erzähler XV, 129.

## 2. Stadttheile, Plätze und Strassen.

- Pancke**, Vom Bürgerwerder.  
Schles. Ztg. 5. I. 1886.
- Abt**, Über die Namen mancher Strassen in Breslau.  
Bresl. Erzähler 1801, II, 8. 185.
- Gomolke II**, Breslaus Strassen-Namen.  
Prov.-Bl. N. F. IV. 1865, 568—569.
- Markgraf, Herm.**, Der Breslauer Ring und seine Bedeutung für die Stadt.  
Breslau 1894, 92.  
Mitth. aus dem Stadtarchiv und der Stadtbibl. zu Breslau, 1, m. Plan des Ringes im Anfange des 19. Jahrh. 1 : 1000 (dazu H. Wendt, Schles. Ztg. 8. III, 1894).
- Weiss, F. G. Ad.**, Aus den Erinnerungen des Salzringes.  
Bresl. Ztg. 1893 No. 64.
- Markgraf, Herm.**, Die Strassen Breslaus nach ihrer Geschichte und ihren Namen, mit Plan. 1 : 10 000.  
Mittheilungen aus dem Stadtarchiv und der Stadtbibliothek zu Breslau. Breslau 1896. XI, 244 (dazu H. Wendt, Schles. Ztg. 4. XII, 1895. 3. I, 1896).
- Markgraf**, Breslauer Strassennamen.  
Bresl. Ztg. 1884, 7. Dez.
- Stein, B.**, Von der Kaiser Wilhelm-Strasse zu Breslau. (Entwicklung der Strasse und ihrer Gartenanlagen.)  
Schles. Ztg. 1889, 27. IX.
- Markthallen** oder Marktplätze? Eine brennende Frage für Breslau.  
Breslau, P. Schweitzer 1889, 19.

## 3. Brücken, Wehre, Mühlen.

- Palm**, Aufgefundene Überreste der Langen Brücke an dem Dom bei Breslau.  
Prov.-Bl. N. F. II. 1863, 422. 423. 546—548.
- Neubau** der langen und kurzen Oderbrücke (an der Universität).  
Ref. der Stadt.-Vers. 1867, No. 116 S. 118—124. In diesen Referaten auch sonst zahlreiche Nachweisungen über die Baugeschichte der sämtlichen Brücken in und um Breslau.
- Schwedler, J. W.**, Die kurze und die lange Oderbrücke in Breslau.  
Zschr. f. Bauw. XVIII, 1868, 158—174 m. 2 Taf.
- Eger**, Mauritius-Brücke in Breslau.  
Centr.-Bl. f. Bauverw. V. 1885, 243—245.
- Schwedler, J. W.**, Der eiserne Überbau der Oderbrücke zu Breslau in der R. O. U. E.  
Zschr. f. Bauw. XVIII, 513. Taf. 66. 67.
- Cramer, E.**, Die Bürgerwerderschleuse in Breslau.  
Zschr. f. Bauw. 30. 1880, 155—160. Tafel 38. 39, vgl. Centr.-Bl. f. Bauverw. VII. 1887, 104.
- Mühle**, Von der Sieben-Rade-Mühle zu Breslau.  
Prov.-Bl. 61. 1815, 208—217.
- Markgraf, H.**, Zur Erinnerung an den Mühlhof.  
Bresl. Ztg. 1887, No. 199. 20/III.

## 4. Kirchen und Klöster.

### a. Allgemeines.

- Schütze**, (Dav. Täucher), Breslauischer Kirchen und Kapellen Namen und Anzahl. Gross-Glogau 1611. 4°.
- Kunisch, J. G.**, Zur Gesch. Breslauer Kirchen u. Klöster.  
Prov.-Bl. 110. 1839, 518—522.

**Kunisch**, Notiz über das Alter einiger Breslauer Kirchen.

Uebers. der Arb. Schles. Ges. 1836, 108.

**Büsching**, Joh. Gust. Glb., Über die achteckige Gestalt der alten Kirchen mit bes. Berücksichtigung von Br. Breslau 1817, 24.

**Schade**, Über die östliche Richtung der Kirchen mit bes. Beziehung auf Breslau und Schlesien.

Schles. Kirchenbl. 1863, 361.

**Luchs**, Herm., Romanische Stilproben aus Breslau und Trebnitz. Progr. Höh. Töchteresch. Maria-Magd. Breslau 1859, 12, m. Taf.

**Schults**, Alw., Die geschnitzten Altarschreine des XV. und XVI. Jahrh. in Breslau.

Mith. d. K. K. Centr.-Comm. VII. 1862, 289—296. 4<sup>o</sup> (betrifft die Kirchen Corpus-Christi, Maria-Magdalena, Elisabeth, Bernhardin).

**Schultz**, Alwin, Einige Schatzverzeichnisse der Breslauer Kirchen.

45. Jahresber. Schles. Ges. 1867, Abh. Phil.-hist. Abteilung 1—26.

### b. Katholische Kirchen.

**Luchs**, Herm., Die Adalbertkirche zu Breslau.

Schles. Vorz. II, 187—189, m. Taf.

**St. Corpus-Christi-Kirche** vgl. Nikolai-Kirche.

(Schreiber, F.), Die Domkirche zu Breslau. Ihre Merkwürdigkeiten und Denkmäler. Mit 1 Abbildung. Breslau 1843, 57. Druckerei G. Fritz.

**Kunisch**, J. G., Zur Geschichte der Erbauung der Domkirche in Breslau.

Prov.-Bl. 121. 1845, 531—533.

**Erdmann**, Fr. W., Beschreibung der Kathedraalkirche ad St. Joannem und der Kirche zum hlg. Kreuz auf der Dominsel zu Br. Breslau 1850, 182.

vgl. Drescher: Mith. d. K. K. Centr.-Comm. IX. 1864, 47—49.

**Kunisch**, J. G., Die Vorhalle des Doms zu Breslau.

Prov.-Bl. 114. 1841, 524—532.

**Knoblich**, Geschichte und Beschreibung des Mansionarien-Kleinchor's am Breslauer Dom.

Schles. Kirchenbl. 1861, No. 20, vgl. Joh. Heyne, Zschr. f. Gesch. Schles. II. 1858, 359—374.

**Jungnitz**, J., Die Grabstätten der Breslauer Bischöfe. Namens des Vereins für Geschichte und Altertum Schlesiens bearb. Breslau 1895, 44. 4<sup>o</sup>. Mit 18 Lichtdrucktafeln.

**Sauer**, Jos., Die Elisabethinerinnen zu Br. Denkschrift zur 100jähr. Jubelfeier. Breslau 1837, 279.

**Lange**, Heinr., Die Elisabethinerinnen in Breslau von 1736—1896. Denkschrift beim Umzuge von der Antonienstrasse nach der Gräbschenerstrasse. Breslau 1896, 45.

**Grünhagen**, C., Das Franziskanerkloster in der Neustadt. (Seminargasse, an Stelle der neuen Bauschule.)

Schles. Ztg. 1865. 18. Okt.

**Stenzel**, G. A. Harald, Die Stiftungsurkunde des Kollegiatstifts z. h. Kreuz in Br. vom 11. Jan. 1288.

Denkschrift der Schles. Gesellsch. zur Feier ihres 50jähr. Bestehens. Breslau 1853. 4<sup>o</sup>. 47—82.

**Luchs**, Herm., Über einige mittelalterliche Baudenkmäler Breslaus. (Die alte Burg — Die Martinikirche — Die Kreuzkirche — Die Kirchen auf dem Elbing.) Eine historisch-artistische Abhandlung. Progr. Höh. Töchteresch. Maria-Magd. Breslau 1855, 50.

Ein Referat über den Abschnitt: Kreuzkirche. Zschr. f. Bauw. VI, 1856, 75 bis 77. vgl. auch oben: Erdmann, Domkirche.

**Büsching**, Das Grabmal Heinrich IV. von Breslau. Ein Beitrag zur Geschichte der altdeutschen Kunst im 13. Jhrd. Breslau 1826, 20. Fol. 5 Taf.

Vgl. Knoblich, Schles. Kirchenbl. 1866, No. 45.

**Knoblich**, Die Grabstein-Aufschriften der Bartholomäuskrypta der Breslauer Kreuzkirche.

Zschr. f. Gesch. Schles. VI. 1865, 388—387.

**Salzmann**, M., Die Martinikirche in Breslau Festschrift zum 25jähr. Jubiläum des Museums schlesischer Altertümer, herausgeg. vom Verein für das Musum schles. Altert. Breslau 1883, 23—31. 4°. mit 2 Tafeln.

**Fibiger**, Mich. Jos., Series et acta magistrorum Wratislaviensium sacri militaris ordinis crucigerorum cum rubea stella hospitalis S. Matthiae. Script. rer. Sil. II, 287—381. 4°. Vgl. Pfitenhauer, Die Kreuzherren mit dem rothen Stern in Schlesien. Zschr. d. Ver. f. Gesch. Schles. XIV, 62—78.

[v. **Benjtz**, Zum Jubiläum der Michaeliskirche.

Schles. Ztg. 1896, No. 808. 15. Nov.

**Knoblich**, Der Abbruch der alten Michaeliskirche.

Prov.-Bl. N. F. X. 557—559 m. Abb., vgl. auch Luchs, Progr. d. Töchtersch. 1855, 36—50.

**Kunisch**, J. G., Die St. Nikolaikirche zu Breslau.

Prov.-Bl. 117. 1843, 323—325.

**Knoblich**, A., Kurze Geschichte und Beschreibung der zerstörten St. Nicolai-kirche von Breslau nebst ihrer Filiale St. Michaelis in Gross-Mochbern und der mit ihnen vereinten St. Corporis-Christikirche in Breslau. Als Beitrag zur Diöcesan- und Kunstgeschichte Schlesiens. Breslau 1862, 159. Dazu Wattenbach, Schles. Ztg. 1862, No. 71. C. Grünhagen 1862, Febr. 14.

**M(eer)**, Die St. Nicolaikirche in Breslau.

Schles. Kirchenbl. XLVII, 1881, No. 1—18.

**Stenzel**, G. A. Hnr, Beitrag zur Geschichte des Augustiner Chorherrn-Stiftes der Jungfrau Maria auf dem Sande bei Breslau.

Uebers. der Arb. Schles. Ges. 1840, 113—114.

**Cronica** abbatum Beatae Mariae Virginis in Arena ed G. A. H. Stenzel.

Script. rer. Sil. II, 156—286. 4°.

**H. P(leban)**, Das 500jähr. Jubiläum der Pfarrkirche zu St. Maria auf dem Sande in Breslau.

Bresl. Hausbl. 1869, 6. 8. 10. Okt., No. 157. 159. 161.

**Strobach**, Joh., Predigt bey Gelegenheit des ersten Gottesdienstes in der durch Brand vom 25. bis 26. May zerstörten und nun wieder glücklich hergestellten Sandstiftskirche den 26. May 1793.

vgl. Schles. Ztg. 1791, Mai 28. und 1793, Mai 29. Breslau. 4°.

**W(eiss)**, Von der Sandinsel.

Bresl. Morgen-Zeitung, 27. V. 1894. (Baugeschichte des Sandstifts und seiner Umgebung.)

**Ulf**, Das Ursulinerinnenkloster zu Breslau.

Prov.-Bl. N. F. VII. 1868, 494—497.

**Gesta** abbatum monasterii S. Vincentii ed. Stenzel.

Script. rer. Sil. II, 1839, 135—155. 4°.

**Görlich**, Franz Xaver., Urkundliche Geschichte der Prämonstratenser und ihrer Abtei zum hlg. Vinzenz vor Breslau. Breslau 1836. 1841. I. X, 159. II. XIV, 218.

**Wattenbach**, W., Die Veranlassung zum Abbruch des Vincenzklosters von Breslau (1529).

Zschr. f. Gesch. Schles. IV, 1862, 146—159. Über die Reste des alten Baues vgl. Luchs, Progr. der Töchtersch. 1855, 36—50 und 1859.

**Schade**, Zwei Denkmäler der Vincenzkirche.

Schles. Kirchenbl. 1863, 263.

## c. Evangelische Kirchen.

- Büsching**, Joh. Gust., Über die Kunstschatze in den evang. Kirchen Breslaus. Prov.-Bl. 53. 1811, 330—340. 416—422 (auch S. A.).
- Büsching**, J. G. G., Die Alterthümer der Barbara-Kirche in Breslau. Corresp. Schles. Ges. II, 1, 1820, 25—34.
- Müller**, C. L., Die Heiligkeit der Gräber. Rede am 7. Mai 1777 als der Grundstein zu der neuen Begräbnis-Kirche der ev.-luther. Bürgerschaft (in der Friedr.-Wilhelmstr.) gelegt wurde. 15.
- Morgenbesser**, Mich., Geschichte der evang. Haupt- und Pfarrkirche zu St. Bernhardin in Breslau. Breslau 1838, 44.
- Schmeidler**, J. C. H., Urkundliche Geschichte der ev. Haupt- und Pfarrkirche zu St. Bernhardin in Breslau. Denkschrift zur 400jähr. Jubelfeier. Breslau 1853, 78.
- Oelsner**, Theod., Das Bernhardinerkloster in der Neustadt. Prov.-Bl. N. F. XIII. 1874, 1—6. 81—85.
- Gerhard**, Carl Th. Chr., Predigt über die Schicksale unseres Gotteshauses (11 000 Jungfrauen). Breslau 1801, 18.
- Tscheggey**, Denkschrift zu der Einweihung der 11 000 Jungfrauenkirche in Breslau, enthaltend eine kurze Geschichte der Kirche. Breslau 1823, 48. m. Abb.
- Beschreibung**, Merkwürdige, der Haupt- und Pfarrkirche zu St. Elisabeth. Breslau 1781. 80.
- Kunisch**, J. G., Die St. Elisabeth-Kirche zu Breslau und ihre Denkmäler. Breslau 1841, 56. m. Abb. des Thurmes in seiner früheren Gestalt.
- Kunisch**, Die Kapellen und Alterthümer am St. Elisabeth-Kirchhofe zu Breslau. Prov.-Bl. 109. 1839, 319—323.
- Luchs**, H., Die Denkmäler der Elisabethkirche zu Breslau mit lithogr. Grundriss. Breslau 1860, 240.
- Luchs**, H., Über die Elisabethkirche zu Breslau und ihre Denkmäler. Abhandl. philos.-histor. Abth. Schles. Ges. 1862, Heft I, 13—68.
- Paritius**, Christ. Friedr., Beitrag zur Geschichte der Krappischen Capelle. Breslau 1806, 38.
- Frenzel**, O., Schatzverzeichnisse der Reichkramerkapelle in der Elisabethkirche zu Breslau. Schles. Vorz. V. 1893, 255—262.
- A. B. Ldbg.** (Lindenberg), Das Sakramenthäuschen der Elisabethkirche. Prov.-Bl. N. F. IV. 1865, 37.
- Beschreibung**, Vollständige, des in der Hauptkirche zu St. Elisabeth in Br. am Michaelisfest 1761 eingeweihten neuen grossen Orgelwerkes nach allen seinen Registern und Stimmen, mit zugleich vorangesetzter Nachricht von dem vorher seit 1657 in gedachter Kirche befindlich gewesenen älteren Werkes. Breslau 1761, 8. 4°.
- Scheibel**, Joh. Eph., Von dem Blitzableiter, welcher zu Breslau am Thurme der Kirche zu St. Elisabeth i. J. 1790 vorgerichtet worden. Breslau, 1793, 16. 4°.
- Grünhagen**, Colmar, Die Entstehungszeit der hiesigen Kirchen zu Maria-Magdalena und Elisabeth. H. Schles. Ges. 44. J. 1866, 206—207.
- —, Die Anfänge der Pfarrkirchen zu Maria-Magdalena und Elisabeth. Abh. Philosoph.-histor. Abth. Schles. Ges. 1867, 27—43.
- Colerus**, Christoph, In fatales turris et templi Elisabetani Vratislaviensis casus. Entwurf des Thurmes und des Kirchen-Einfalls. Breslau 1649 (1 lat. und 1 deutsches Gedicht).

- Koblitz, Martin**, Der Einsturz der St. Elisabethkirche zu Breslau (1649).  
Als Anhang zu Nic. Pol's Jahrbüchern der Stadt Breslau V, 242—243 abgedruckt.
- Hoffmann, Caspar**, Christliches Denckmahl desz im J. 1649 den 10. und 14. Aug. durch Gottes Verhängnuss zum Theil elendiglich zerfallen und in folgenden 2 Jahren glücklich reparirten Baues der Kirchen zu St. Elisabeth in Bresslaw. Bresslaw 1652. Baumann'sche Druckerei.
- Elisabeth-Kirche**, Die, nach der Belagerung im Januar 1807. 8.
- Tsoheggey, Samuel Gottlob**, Die 300jähr. Jubelfeier der ersten Haupt- und Pfarrkirche zu St. Elisabeth. Breslau 1825, 84.
- Schmeidler, J. C. H.**, Die evang. Haupt- und Pfarrkirche zu St. Elisabeth. Denkschrift zur Feier ihres 600jähr. Bestehens, mit 4 Illustr. Breslau, 1857, 262.
- Festschrift zur Wiedereröffnung der Haupt- und Pfarrkirche zu St. Elisabeth nach Vollendung des Erneuerungsbaues.** Breslau 1893, mit Abb. der Kirche aus der Zeit 1486—1529: (P. Gerhard, Der Erneuerungsbaue. P. Konrad, Aus der Vergangenheit der Elisabethkirche). 2. Aufl.
- Erzleben, Joh. Benj.**, Einige Nachrichten von der Kirche und dem Hospitale zu St. Hieronymi zum 300jähr. Kirchenjubiläum. Breslau 1804, 62.
- Luchs, H.**, Die Kapellen der Maria-Magdalenenkirche in Breslau und ihre Besitzer, nebst einigen Bemerkungen über die Kirche im allgemeinen. Schles. Vorz. IV. 1885, 498—513.
- Matz, H.**, Beschreibung der Wand- und Deckengemälde in der Kirche St. Maria-Magdalena zu Breslau. Breslau 1890, 18.
- Markgraf, Herm.**, Zur Geschichte der Magdalenthürme.  
Schles. Ztg. 1887, 29. III.
- Flüddemann, Lutsch, Reimann**, Der Helm des Nordthurms der Magdalenenkirche zu Br.  
Centr.-Bl. f. Bauverw. VIII. 1888, 135—6. 237/9. 204/5. 178.
- Vollrath, Karl**, Der Neubau des Nordthurms der Magdalenenkirche.  
Bresl. Ztg. 1889, No. 784, 8. Nov. (S. A. 7).
- Schwartz, Herm.**, Festpredigt am 500jährigen Geburtstage der Marien- oder Armesünder-Glocke zu Breslau. Breslau 1886, 10.
- Fischer, Joh. Wilh.**, Geschichte und Beschreibung der grossen Orgel der Haupt- und Pfarrkirche zu St. Maria-Magdalena in Breslau. Breslau 1821, 59.
- —, Reformationsgeschichte der Haupt- und Pfarrkirche zu St. Maria-Magdalena in Br. Breslau 1817. Mit Bildnis des D. Hess.
- Schmeidler, Joh. C. Herm.**, Urkundliche Beiträge zur Geschichte der Haupt-Pfarrkirche St. Maria-Magdalena zu Breslau vor der Reformation. Breslau 1838, 54. 4<sup>o</sup>. vgl. auch oben Elisabethkirche.
- Zastrau, Carl Friedr.**, Kleine Maria-Magdalensäische Kirch-Chronik des 18. Jahrh. Breslau 1801, 31.
- Salvator-Kirche**, Die.  
Schles. Ztg. 1862, No. 477. 12. Okt. 1863, 24. Sept. 1871, 21. Nov.

## 5. Öffentliche Gebäude.

- Luchs, Herm.**, Die ehemalige kaiserl. Burg in Breslau. Progr. H. Töchter-schule Maria-Magd. Breslau 1863, 16. m. Taf.  
vgl. auch desselben Verf. Programm: Einige mittelalterliche Baudenkmäler 1855, S. 3—9. 4<sup>o</sup> und das Programm: Über das äussere Wachstum Breslaus. 1865.

**Grünhagen, C.**, Über die angebliche herzogliche Burg in der Nähe der Ziegelbastion.

Schles. Ztg. 1865, No. 195 (gegen H. Luchs, Über das äussere Wachstum Breslaus 1865).

**Knobloch, Cyr.**, De Vratislaviae arce Caesarea. Vratislaviae 1870. XXIV. 4°.

**Grünhagen, C.**, Alt-Breslau mit bes. Berücksichtigung der Burg und ihrer Schicksale.

Schles. Ztg. 1894, No. 804. 14. Nov.

**W(eiss)**, Die ehemalige kaiserliche Burg in Breslau.

Bresl. Morgen-Ztg. 1895, No. 165. 7. April.

**Förster, Ernst**, Das Rathhaus zu Breslau (m. 1 Tafel).

Denkmale Deutscher Baukunst VI. Leipzig 1860, 39—42. 4°.

(**Luchs, H.**), Das Rathhaus zu Breslau.

Illustr.-Ztg. XXXIV. No. 868. Leipzig 1860, 18. Febr. Bresl. Ztg. 1860, No. 157. 1. April.

**Schultz, Alwin**, Das Rathhaus zu Breslau.

Berliner Bauzeitung 1863, 15 ff.

— —, Das Rathhaus zu Breslau.

Zschr. f. Bauw. XIV. 1864, 15—34, T. 8—15. (Die Zeichnungen von C. Lüdecke.) Fol.

— —, Das Rathhaus zu Breslau.

Zschr. f. Bauw. XIX. 1869, 49—66. 229—248. dazu Zeichnungen von C. Lüdecke. Tafel 41. 42. 58. 59. 64. 65 des Atlas zu Bd. XVIII. Fol.

**Rathhaus**, Das, zu Breslau.

Preuss. Staatsanz. 1869, Beil. No. 218. 219. 231.

(**Markgraf, H.**), Das Rathhaus zu Breslau 1894, 7. (Ein Führer.) Neudruck 1897.

**Mens**, Betrachtungen über das Breslauer Rathhaus, die Zeit der Erbauung desselben betreffend.

Corresp. Schles. Ges. Bd. 2. Heft I, 1820, 70—75.

**Kunisch, J. G.**, Zur Gesch. des Breslauer Rathhauses.

Prov.-Bl. 113. 1841, 10—13. —

**Lutsch, Hans**, Wiederherstellung des Rathhauses zu Breslau.

Centr.-Bl. f. Bauverw. VII. 1887. 328—330 m. Abb.

**Lüdecke, C.**, Die Wiederherstellungsarbeiten am Breslauer Rathhause.

Schles. Ztg. 21. X. 1884.

— —, Wiederherstellung der Ostseite des Rathhauses in Breslau.

Zschr. f. Bauw. XXXVII. 1887, 217—224. Taf. 27.

**Luchs, H.**, Die Heraldik, eine Hilfswissenschaft der Kunstgeschichte. [Nachgewiesen am Breslauer Rathhause.] Progr. d. Höh. Töchtersch. Breslau 1864, 18. 4°.

dazu Grünhagen, Zschr. f. Gesch. Schles. VI. 1865, 367. 368. 4°.

**Schultz, Alwin**, Die Staupsäule zu Breslau.

Mitth. der K. k. Central-Com. z. Erf. u. Erh. der Baudenkm. Wien, 1863, VIII. 24.

**Keller**, Über den schweidnitzischen, zu Breslau.

Prov.-Bl. 26. 1797, 20—35.

**Neumann, F. J.**, Geschichte und Beschreibung des Schweidnitzer Kellers in Breslau, von seiner Entstehung bis zum gegenwärtigen Zustande. Breslau 1827, 23.

**Keller**, Der Schweidnitzer, in Breslau und das bayerische Bier, ein Zeitbild der Vergangenheit und Gegenwart. Breslau 1840, 19. Mit 5 Abb. 3. Aufl. 1842.



- Beschreibung** des Schweidnitzer Kellers. Breslau, O. Freund, 1874. Mit Illustr. 2. Aufl. b. Leop. Freund.
- Neugebauer**, Jul., Das neue Stadthaus in Breslau und die behufs seines Aufbaues beseitigten Localitäten. Breslau 1863, 8. m. Abb.  
[S. A. aus Jahresber. des Kfm. Ver.]
- Hey**, G., Stadthauskeller-Festgabe zum 25jähr. Jubiläum. Breslau 1888, 7. Mit Abb.
- Neugebauer**, Jul., Breslaus gewerbliche und commerzielle Localitäten und Jahr- und Wochenmärkte. Zwei Vorträge gehalten im Kaufmännischen Verein. Breslau 1861, 8.  
(S. A. aus Jahresber. des Kfm. Ver.)
- —, Das Leinwandhaus. Vortrag im histor. Verein.  
Schles. Ztg. 1859, No. 421. 10. Sept. Bresl. Ztg. 1860. 5. Febr.
- Markgraf**, Herm., Die öffentlichen Verkaufsstätten Breslaus.  
Zschr. f. Gesch. Schles. XVIII. 1884, 171—208.
- —, Zur Geschichte des Breslauer Kaufhauses.  
Zschr. f. Gesch. Schles. XXII. 1888, 249—280.
- Neugebauer**, Jul., Die Breslauer Stadtwaage.  
Prov.-Bl. N. F. IV. 1865, 685—691. 733—738.
- Gomolcke II**, Die Breslauer Stadtwaage. Poesie und Prosa.  
Prov.-Bl. N. F. IX. 1870, 435—440.
- von der Hagen**, Fr. Heindr., Geschichte und Beschreibung des Breslauer Tuchhauses. Mit Abbildung. Breslau 1821, 42.
- Endell**, Das Kgl. Regierungs-Gebäude zu Breslau.  
Zschr. f. Bauw. XL. 1890, 5—14. mit Abb. u. 4 Taf. vgl. Centr.-Bl. f. Bauverw. IV. 1884, 539. 540.
- Gross**, Victor, Das neue Stadtgerichts-Gebäude in Breslau. Beschreibung nebst Wortregister. Breslau 1852, 16. m. Abb.  
(S. A. aus Bresl. Ztg. 1852, No. 57. 26. II.)
- Manger**, Das neue Theatergebäude in Breslau.  
Prov.-Bl. 130. 1849, 489—495.
- Staatsarchiv**, Das, in Breslau.  
Zschr. f. Bauw. XXVIII. 1878, 490. Taf. 52b.
- Pl.**, Gesellschaftshaus für den Verein christl. Kaufleute zu Breslau.  
Centr.-Bl. f. Bauverw. VIII. 1888, 313—315 m. Abb.
- Waldhausen**, Die neuen klinischen Anstalten der Universität Breslau.  
Zschr. f. Bauw. 43. 1893, 219—232. Tafel 24. 25. vgl. Centr.-Bl. f. Bauverw. VII. 1887, 93. IX. 1889, 62—64. 287—289.

## 6. Wirthshäuser.

Bier 164. Schweidnitzer- und Stadthaus-Keller 340. 341.

- (**Senfleben**, Joh. Christ.), Breszlauischer Schlendrian, Wie solcher von einem Tage zu dem andern in denen Kretscham- oder Bier-Häusern getrieben wird. Zu einiger guter Freunde Belustigung aufgesetzt von einem Dichter dessen Kiel den lieben Schöps zu Ehren der Reimen-Schmiede Lieder-Kram in etwas hilft vermehren. 1731, 8. 4°. Die andere Aufl. vermehrt und verbessert durch Jocosum Candidum Sincerum. 1732, 8. 4°.
- —, Wohlverdientes Ehren-Lob derer Breszlauischen Wein- und Wasser-Schencken reymweise abgefasset durch Jocosum Candidum Sincerum. Breslau 1732, 8. 4°.
- —, Breszlauischer Küchzettell oder kurtze Erzehlung derer meisten und vornehmsten Victualien, welche in Br. durch öffentl. Verkauf einem

jeden der Geld hat den Appetit zu stillen dienen. Von einem Dichter, dem sein Vers bey Wein und guten Braten, Viel besser als bei Quarg und Brodt und Wasser will geraten. 1732, 8. 4<sup>o</sup>.

**Senftleben**, Breszlauischer Wegweiser vors Thor, oder kurtzer Unterricht, wo es um Br. herum an lustiger Compagnie von beyderley Geschlechter niemals oder selten zu ermangeln pflege durch Jocosum Candidum Sincerum. 1732, 8. 4<sup>o</sup>. 2. Aufl.

**Pl(aumann)**, A., Breslaus Wirthsstuben sonst und jetzt.  
Schles. Ztg. 1891. 9., 10., 12. Sept.

## 7. Privathäuser.

**Drescher**, Rud., Breslaus mittelalterliche Privatgebäude.  
Prov.-Bl. N. F. IV. 1865, 73—76.

**Haus** auf der Mauer.  
Prov.-Bl. N. F. IX. 1870, 556. Abb.

## 8. Denkmäler.

**Ebers**, J. J. H., Über öffentliche Denkmale der bildenden Kunst mit bes. Beziehung auf das in Breslau zu errichtende Friedrichs-Denkmal, verf. und vorgetragen in der Schles. Ges. d. 31. Jan. 1840. Zum Besten des Friedrichs-Denkmal. Breslau 1840, 48.

**Friedrichs-Denkmal**, Das, in Breslau. Urkunde und Aktenstücke herausgeg. von dem Vereine zur Errichtung des Denkmal. Breslau 1846, 19.

**Der alte Fritz** auf dem Paradeplatz zu Br. Eine Geschichte dieses Marktplatzes aus alter und neuer Zeit mit einer Sage von der grossen Waage und zuverlässigen Mitteilungen über das Friedrichs-Denkmal. Breslau, Leuckart, 1846, 15. m. 2 Abb.

**Friedrich Wilhelm III.**, Eine Festschrift zum 12. Nov. 1861 (Enthüllung des Breslauer Denkmal). Breslau, E. Morgenstern, 1861, 15. m. Abb.

**Fritz**, Gust., Aus dem Leben König Friedrich Wilhelms III. in Breslau und dessen Denkmal. Mit interessanten Erzählungen von dem Paradeplatze und dessen Gebäuden, dem Friedrichs-Denkmal, der Hauptwache, der grossen Stadt-Waage, einer Sage von derselben und Abbildungen von den Statuen der Könige, der Hauptwache und der grossen Stadtwaage. Breslau 1861, 16.

**Errichtung** des Kaiser Wilhelm-Denkmal.

Ref. der Stadtverordn. 1889, No. 56 S. 41. 42. 1891, No. 560 S. 462.

**Hasse**, C., Das Kaiser Wilhelm-Denkmal in Breslau. Kunstkritische Bemerkungen.

Schles. Ztg. 1896. 2. Okt. No. 694.

**Buchwald**, Conrad, Das Kaiser Wilhelm-Denkmal in Breslau.

Zschr. f. bildende Kunst. VIII. 1896, 25—28. m. Abb.

**Autorrecht**, Das künstlerische, am Kaiser Wilhelm-Denkmal.

Schles. Ztg. 1897, No. 475, 10. Juli.

**Markgraf**, H., General Tauentzien und sein Denkmal in Breslau.

Bresl. Ztg. 1883, 2., 5., 8., 11. . . Sept.

**Schück**, Rob., Das Blücher-Denkmal in Breslau.

Bresl. Ztg. 1884, No. 247. 259. 268. 283. 295. 6., 11., 17., 23. u. 27. April.

**Svarez**-Denkmal.

Ref. der Stadtv.-Vers. 1896, No. 12 S. 9—12.

## 9. Gärten und Parkanlagen.

- Henel**, Nic., De hortis Vratislaviensibus ed. Jo. Theoph. Kunisch. Progr. des Friedr.-Gymn. 1841, 12. 4°.
- Göppert**, R. H., Über die ältere Schlesische Pflanzenkunde als Beitrag zur vaterländischen Kulturgeschichte.  
Prov.-Bl. 96. 1832, 104—107 (Gartencultur). vgl. 42 Jhb. Schles. Ges. 1864, 176—185.
- Henschel**, A. W. E. Th., Zur Geschichte der botanischen Gärten und der Botanik überhaupt in Schlesien im XV. und XVI. Jahrh. Berlin 1837, 42.  
S. A. aus Otto u. Dietrichs Allg. Gartenzeitung V. 1837, 161—165. 169—173. 177—181. 187—191. 4°. Behandelt fast nur Breslauer Gärten.
- Henschel**, A. W. E. Th., Die Geschichte der Gärten Breslaus im 16. und 17. Jahrhunderte.  
29. Jahresber. Schles. Ges. 1851, 137—141. 4°.
- Kurtzmann**, L., Laurentius Scholz und der erste botan. Garten in Breslau 1588—1599.  
Prov.-Bl. N. F. V. 1866, 457—460.
- Cohn**, Ferd., Dr., Laurentius Scholz von Rosenau, ein Arzt und Botaniker der Renaissance.  
Deutsche Rundschau 1889/90. III. 138—155. vgl. J. Grätzer, Lebensbilder hervorragender schles. Aerzte 1889, 26—28.
- Catalogus arborum, fruticum ac plantarum, tam indigenarum quam exoticarum Horti medici Laurentii Scholzii. Vratislaviae 1594.** 6 Bl. 4°.
- Epigrammata amicorum in Laur. Scholzii medici Vratislaviensis hortum. Vratislaviae 1594,** 48 Bl. 4°.
- Calagius**, Andr., Hortus D. Laur. Scholzii quem ille colit Vratislaviae celebratus carmine. Vratislaviae 1592. 10 Bl. 4°.
- Valentis Acidalii Janus quadrifrons in hortum Laur. Scholzii, med. Vrat. 1594.** 10 Bl. 4°.
- Scharschmid**, Wolg., Breslauerischer Wassergarten (vordem bot. Garten des Laur. Scholz). Breslau 1689. 24 Bl. 1699. 14 Bl.
- —, Erzählung aller derer Wasserkunst, welche bei W. Sch. iuris practico in Breslau in seinem auf der Weyden Gasse gelegenen Gärtlein bis daher zu sehen gewesen. Breslau 1682. 1685. 6 Bl. 4°.
- Hancke**, Gottfried Benj., Catalogus aller derer Sorten Agrumi oder Welschen Früchte, welche in unserm Lande Schlesien an Citronaten, Citronen und Pomeranzen befindlich und davon die meisten in diesem Garten anzutreffen sind.  
Davor Geometrischer Grundriss des Herrn Casp. Wilh. Sculteti in Breslau vor dem Schweidnitzischen Thore liegenden Gartens, 1731 aufgen. von Daniel Pezold.  
An der Spitze ein Titelkupfer, erläutert durch ein Gedicht von G. B. Hancke. Fol. 6 Bl.
- Göppert**, H. R., Beschreibung des bot. Gartens der Kgl. Univ. Breslau. Breslau 1830, 90. Görlitz 1857, 96. m. Plan.
- —, Führer durch den Kgl. botan. Garten. 3. Ausg. 32. m. Plan. 4. Ausg. 1874, 36. 9. Aufl. 1883, 53.
- Engler**, Adolf, Prof. Dr., Führer durch den Kgl. Botanischen Garten der Universität zu Breslau. Mit einem Plane des Gartens. Breslau 1886, 128.
- Pax**, Ferd., Führer durch den Kgl. Botanischen Garten der Universität Breslau 1895, 63. m. Plan.

- Cohn, Ferd., und Engler, Ad.,** Das botanische Museum der Universität Breslau. Reden, gehalten zur Einweihung desselben am 29. April 1888. Breslau 1888, 48.
- Lösener,** Ueber Hausgärten in Städten und Vorstädten, mit Berücksichtigung derer in Breslau.  
45. Jahresber. Schles. Ges. 1867, 226—231.
- J. Gd.,** Gedanken über die Verschönerung Breslaus in Hinsicht der abgetragenen Wälle.  
Prov.-Bl. 54. 1811, 39—55. 60. 1814, 260—262. 324—328. 423—431. 503 bis 510. 61. 1815, 433—439.
- Stein, B.,** Breslaus Promenaden.  
Schles. Ztg. 1891, 26. V.
- (v. Lochow),** Bericht über die Thätigkeit der Breslauer Promenaden-Deputation 1865, über den Scheitniger Park, dessen Umwandlung und über die Baumschule im Scheitniger Park. 11.
- Taschenbastion,** Die, und Breslaus Verschönerungen überhaupt.  
Prov.-Bl. 80. 1824, 349—357.
- O. u. B.,** Die Liebich'schen Bauten auf und an der Taschenbastion.  
Prov.-Bl. N. F. VI. 1867, 314—316.
- Friedmann, Alfred Eduard,** Die Liebichshöhe. Geschichte derselben, zum Ruhme der Erbauer Kaufleute Gustav und Adolf Liebich zusammengestellt. Breslau 1870, 15. m. 2 Photogr.  
Zeitungsausschnitte und Handschriftliches zusammengestellt und der Stadtbibliothek überwiesen.
- Waldchen,** Das, in der Odervorstadt von Breslau.  
Prov.-Bl. 66. 1817, 47—53.
- Boland, Gustav,** Das Schiesswerder-Buch. Vollständige Geschichte und Topographie des bürgerlichen Schiesswerders zu Breslau. Breslau 1846, 56.
- Simon,** Referat über die Angelegenheit des Schiesswerders. 26. 4°.  
Verh. d. Stadtverordn. 1864. Journ.-No. 136/64 und 855/64. Mag.-No. VII. 6847/63. 1508/64. Vgl. Bresl. Ztg. 1860, 3. u. 4. Okt. No. 463. 465. 1865, No. 13.
- Tholuck, R.,** Wegweiser und Erinnerungen an den grossen Volksgarten zu Breslau (Michaelisstrasse No. 15). Breslau o. J. Druck von R. Lucas. 15. 16°. m. Abb.
- Cohn, Ferd.,** Vergangenheit und Zukunft des Scheitniger Parks.  
68. Jahresber. Schles. Ges. 1890, Naturw. Abth., 111—123.
- L(ewald),** Der zoologische Garten bei Breslau 1863, 2. 4°.
- Schlegel, F.,** Führer im zoologischen Garten bei Breslau. 1866, 84. 2. Aufl. 1868.
- Göppert, R. H.,** Denkschrift oder gutachtliche Anweisung über den in der Umgebung der Salvatorkirche anzulegenden Park. 4. Breslau, 6. Dez. 1875.
- Südpark.**  
Ref. der Stadtverordn.-Vers. 1891 No. 65 S. 74—81, No. 743 S. 603, 604. 1893 No. 31 S. 33, 34, No. 65 S. 67—69.

## 10. Ausflugsziele.

- Pickelhäring,** Breslau, wie es spazieren geht. Humoristische Zeitbilder. Breslau o. J., Aderholz.
- Jurisch und Otto,** Breslauer Wanderbuch mit Ausflügen in die Umgegend. Breslau 1889, 47. 3. Aufl. 1894, 65.
- (Riemann, Wilh.)** Breslauer Touristenbuch. Breslau 1882, 110.

## VII. Ortsgeschichte.

Maasse 3. Mundart 154. Sagen 167. Epidemien 181—184.

**Urkundenbuch**, Breslauer, bearb. von Georg Korn. I (bis 1377). Breslau 1870, VII, 277.

**Stadtbuch**, Breslauer, enthaltend die Rathslinie von 1287 ab und Urkunden zur Verfassungsgeschichte der Stadt. Herausg. von H. Markgraf und O. Frenzel. Breslau 1882, LXI u. 256, 4° mit Facsimile des Wappens (1530) (Cod. Dipl. Sil. XI).

**Henrious Pauper**, Rechnungen der Stadt Breslau von 1299—1358, nebst zwei Rationarien von 1386 und 1387, dem liber Imperatoris von 1377 und den ältesten Breslauer Statuten. Herausgeg. von C. Grünhagen. Breslau 1860, XVII, 172, 4° (Cod. Dipl. Sil. III).

**Radek, Mart.**, In insignia senatus populique Vratislaviensis carmen heroicum. Vratislaviae 1567, 4°.

[Wiederabgedruckt in Crusii Miscellanea contin. 1728, 7—14.]

**Stadtswappen**, Das Breslauer von 1530.

Urkunde und Abbildung Cod. Dipl. Sil. XI. Vgl. auch Oelsner und Reiche, Schlesien 1806, 6. Markgraf, Gesch. Breslaus.

[Klose, Sam. Benj.] Von Breslau. Dokumentirte Geschichte und Beschreibung in Briefen. Mit Kupfern. Breslau 1781—1783. I, 639 (bis 1335). II, 1, 531. 2, 470 (bis 1457). III, 1, 508. 2, 1160 (bis 1526). Dazu Register von Fr. E. Beinling. Breslau 1860, 76.

(Menzel, K. Ad.) Topographische Chronik von Breslau. Breslau 1805—7, 1.—9. Quartal, 914. 4°. Dazu ein Anhang Breslau 1808, 200. 4°. (Geschichte der Belagerung 1806/7.)

**Menzel**, Karl Adolf, Geschichte der Stadt Breslau. Ein Beitrag zur Kenntniss der Entwicklung des deutschen Bürgerthums. Berlin, Trowitsch u. Sohn, 1824. 182. Mit 6 Kupferstichen. (Im Historisch-Genealogischen Kalender auf das Schaltjahr 1824. Herausgeg. von der Kgl. Preuss. Kalender-Deputation.)

**Philipp**, Ed., Geschichte der Stadt Breslau. 1831, IV, 495. Mit Kupfern.

**Brand**, Th., Breslauer Chronik, ein Volksbuch. Breslau (1840), 352.

**Bürkner**, R., und **Stein**, J., Geschichte der Stadt Breslau von ihrer Gründung bis auf die neueste Zeit. Breslau. I, 251 (bis 1740), 1851. II, 252 (bis 1840), 1851. III, 487 (seit 1840), 1852.

**Stein**, Julius, Geschichte der Stadt Breslau seit dem Regierungsantritt Friedr. Wilhelms IV. Breslau 1853.

**Stein**, Julius, Geschichte der Stadt Breslau im neunzehnten Jahrhundert. Breslau 1884, XV, 655.

**Markgraf**, Herm., Geschichte Breslaus in kurzer Uebersicht. Mit dem Wappen (1530) der Stadt. Breslau 1888, 63.

**Weiss**, F. G. Adolf, Chronik der Stadt Breslau von der ältesten bis zur neuesten Zeit. Breslau 1888, 1185. Mit Illustr.

**Selt**, Franz, und **Vespertinus**, R. B. (d. s. Mor. Gust Bauschke und Rob. Em. Bürkner), Sagen aus Breslaus Vorzeit gesammelt. Breslau 1833. I, 64. II, 64. 12°. Mit 1 Kupfer.

**P(alm)**, H., Die früheste Erwähnung des Namens Breslau. Schles. Ztg. 1881, 5. VI.

- Wattenbach, W.**, Zur Gründungsgeschichte von Breslau.  
Zeitschr. f. Gesch. Schles. X, 1870, 164/5.
- Grünhagen, Colmar**, Breslau unter den Piasten als deutsches Gemeinwesen.  
Festschrift des Vereins für Gesch. u. Altert. Schlesiens zur Feier des  
50jähr. Bestehens der Universität. Breslau 1861, 122, 4°.
- Grünhagen, C.**, Breslau in slavischer Zeit.  
Schles. Ztg. 1867, 21. u. 22. Juni.
- Grünhagen, C.**, Die Gründung Breslaus als deutsche Stadt 1241—1248.  
Schles. Ztg. 1867, No. 518. 520.
- Grünhagen, C.**, Breslau unter Heinrich III. 1248—1266.  
Zschr. f. Gesch. Schles. XVI. 1882, 5—11.
- Markgraf, Herm.**, Breslau als deutsche Stadt vor dem Mongolenbrande.  
Zeitschr. für Gesch. Schles. XV, 1881, 527—544.
- Franklin, Otto**, Magdeburger Weisthümer für Breslau. Ein Beitrag zur  
Geschichte des Deutschen Rechts. Breslau 1856, 36.
- Grünhagen, Colmar**, König Johann von Böhmen und Bischof Nanker von  
Breslau. Ein Beitrag zur Geschichte des Kampfes mit dem Slaventhum  
im deutschen Osten.  
Sgb. Wiener Ak., Phil.-hist. Kl. XLVII, 1864, 4—102.
- Grünhagen, C.**, Die Correspondenz der Stadt Breslau mit Karl IV. 1347 bis  
1355. 26.  
Archiv für Kunde österr. Geschichtsquellen 1865. Wieder abgedruckt bei  
Korn U-B. 167—172.
- Markgraf, H.**, Aus Breslaus unruhigen Zeiten (1418—1426).  
Zeitschr. f. Gesch. Schles. XV, 1880, 63—99.
- Eschenloer, P.**, Geschichte der Stadt Breslau oder Denkwürdigkeiten seiner  
Zeit (1440—1479). Herausgeg. von J. G. Kunisch. I, 352. II, 403.  
Breslau 1827, 1828.
- Eschenloer, Peter**, Historia Wratislaviensis ed. Herm. Markgraf. Script. rer.  
Sil. VII. Breslau 1872, XXIX u. 257. 4°.  
Ueber Eschenloer vergl. Joh. Theoph. Kunisch, den Herausgeber der deutschen  
Bearbeitung, in Progr. Friedr.-Gymn. Breslau 1826, D. Ehmck Bremer Sonntags-  
blatt VII, 1859 No. 2—4, namentlich aber H. Markgraf: P. Eschenloer, Verf. der  
Gesch. der Stadt Breslau (1440—1479). Säcularprogr. d. Friedr.-Gymn. Breslau  
1865, 28. 4°. Dazu Alwin Schultz, Zeitschr. f. Gesch. Schl. V, 1863, 57—62.
- Correspondenz**, Politische, Breslaus im Zeitalter Georgs von Podiebrad,  
herausgeg. von Herm. Markgraf.  
Script. rer. Sil. VIII, 1873, VIII u. 266. IX, 1874, VIII u. 315. 4°.
- Correspondenz**, Politische, Breslaus im Zeitalter des Königs Matthias Cor-  
vinus, herausgeg. von B. Kronthal und H. Wendt.  
Script. rer. Sil. XIII, 1893, VIII u. 285. XIV, 1894, VI u. 234. 4°.
- Stade, Paul**, Breslau, ein Schutzwall gegen das Slaventhum. Hamburg  
1895, 36.  
(Sammlung gemeinverst. wissensch. Vorträge, begr. von Virchow u. Holtzen-  
dorff. No. 213.)
- Klose, Sam. Benj.**, Darstellung der inneren Verhältnisse Breslaus von 1458  
bis 1526.  
Script. rer. Sil. III. Breslau 1847, 404. 4°.
- Pol, Nic.**, Hemerologium Silesiacum Vratislaviense. Tagebuch allerley für-  
nemer, namhafter, gedenkwürdiger Historien, so fürnehmlich in Breszlau  
der Hauptstadt sich begeben. Leipzig 1612. 478 Fol. u. Register.
- Hermann, Daniel**, Spongia abstersoria contra maculas quas Breslae, Si-  
lesiae Metropoli, adspargere conatur Abrahamus Bzovius, Ordinis Praedi-  
catorum Monachus, Monasteriorum eiusdem Ordinis per Silesiam Vicarius,

Coenobii, quod Breslae est ad St. Adalbertum, quondam Prior. Lipsiae 1614. (36.) 4<sup>o</sup>.

**Pol, Nic.**, Jahrbücher der Stadt Breslau, zum ersten Male aus der Handschrift herausgeg. von J. G. Büsching.

I, 1813, 200. II, 1815, 204. III, 1819, 168 (mit 1 Kupfer: Portal der Maria-Magd.-Kirche). IV, 1823, 196 (herausgeg. von J. G. Büsching und J. G. Kunisch). V, 1824, 243. (herausgeg. von J. G. Kunisch) 4<sup>o</sup>. (Pol lebte 1564—1632. Die Chronik, welche mit dem 4. Bande in die eigene Lebenszeit des Verf. eintritt, reicht bis 1623.)

**Palm, H.**, Quellen und Werth von Nic. Pol's Jahrbüchern der Stadt Breslau bis zum 14. Jahrh.

Zeitschr. f. Gesch. Schles. VI, 1864, 297—334.

**v. Prittwitz, Bernh.**, Ueber die handschriftlichen Vervollständigungen von Pol's Hemerologium Silesiacum Vratislaviense nebst annalistischen Mittheilungen daraus.

Zeitschr. f. Gesch. Schl. XIII, 1876, 193—242.

**Gomolcke, Dan.**, Historische Beschreibung derer grossen Theuerungen, Hunger- und Kummer-Jahre, welche nicht allein die k. und k. Stadt Breslau sondern auch das ganze Land Schlesien, bis auf das 1737 Jahr betroffen haben. Bresslau o. J. 64. 12<sup>o</sup>.

**Gomolky, Dan.**, Historia Incendiorum oder ord. Erzählung vieler Feuersbrünste in der kays. u. kgl. Stadt Bresslau. Bresslau 1736, 120. 12<sup>o</sup>.

**Steinberger, Joh. Georg**, Breslauisches Tagebuch (1740—1742). Im Auftrage des Vereins für Gesch. Schlesiens herausgeg. von Eugen Träger. Breslau 1891, XX, 446.

(Auszüge daraus gab Aug. Kahlert: Breslau vor 100 Jahren. Breslau 1840. 110.)

**Oelsner, Joh. Wilh.**, König Friedrichs II. Einzug in Breslau i. J. 1741.

Prov.-Bl. 102, 1835, 303—311. 399—408. (S.-A. 20.)

**Grünhagen, Colmar**, Die Vorgänge in Breslau bei der Besitzergreifung Schlesiens durch Friedrich den Grossen.

Schles. Ztg. 1860, No. 103. 105. 1. 2. März.

— —, Breslau in der Uebergangszeit aus der österreichischen in die preussische Herrschaft.

Schles. Ztg. 1861, No. 400. 402. 404. 28., 29., 30. Aug.

— —, Breslau in den ersten Monaten preussischer Herrschaft.

Schles. Ztg. 1862, No. 493. 495. 497. 22., 23., 24. Okt.

— —, Eine Breslauer Illumination im vorigen Jahrhundert (7. November 1741).

Schles. Ztg. 1875, No. 463. 465. 6., 7. Okt.

— —, Friedrich der Grosse und die Breslauer 1740 und 1741. Breslau 1864, VII, 224.

— —, Breslau nach der preussischen Besitzergreifung. Vortrag. Berlin 1867, 23.

**Stieff, Joh. Ernst**, Historische und Physische Betrachtungen über die Wirkungen des in einen Pulverthurm zu Breslau eingedrungenen Blitzstrahles. Breslau 1749, 116. 4<sup>o</sup>. Mit einem Kupfer.

**Scheibel, Gottfr. Ephraim**, Das durch den von einem Blitz entzündeten und zersprengten Pulverthurm a. 1749 verunglückte Breslau in einem Gedichte beklaget. Breslau 1750, 54. 4<sup>o</sup>.

**Friedensburg, F.**, Das Aufliegen des Pulverturms zu Breslau (21. Juni 1749).

Zeitschr. f. Gesch. Schles. XXIII, 1889, 29—59.

- Akten** des Kriegsgerichts von 1758 wegen der Kapitulation von Breslau am 24. Novbr. 1757. Herausgeg. von Grünhagen u. Wachter. Script. rer. Sil. XV. Breslau 1895, XIII u. 168. 4°.
- Diarium** der Belagerung von Breszlau. Breszlau im Dec. 1757, 47. 4°.  
(Belach, Andr.) Der Christ im Kriege und in der Belagerung. Wir rühmen uns der Trübsalen. Breslau und Leipzig Dan. Pietsch. 1758, 283.
- G. L. W.** (Graf Lippe-Weissenfeld.) Aus Breslaus Vergangenheit. Schles. Ztg. 1877, No. 590, 18. Dec. (Betrifft die Lage der Stadt unter der Regierung Friedrichs des Gr.)
- Grünhagen**, Geistiges Leben in Breslau zur Zeit Friedrichs des Grossen. Schles. Ztg. 1891, 26. 28. VII.
- Briefe** aus Breslau oder Beiträge zur Erklärung der zehn Briefe aus Österreich. Breslau 1784, 141.
- Nitsche, R.**, Der grosse Brand auf der Breslauer Sand- und Dom-Insel (25./26. V. 1791). Schles. Volksztg. 1891, No. 231, 26. Mai.
- Dyrenfurth, M.**, Die Schneiderrevolution in Breslau (1793). Bresl. Ztg. 1887, Nr. 580, 21. Aug.
- Markgraf, H.**, Finanz- und Verfassungsgeschichte Breslaus unter Friedrich Wilhelm II. Zeitschr. f. Gesch. Schles. 28, 1—80 u. 411—420.
- Localcharakter**, Über den, der Breslauer, mit Hinsicht auf Luxus und Lebensgenuss. Journ. des Luxus und der Moden, 1797, Aug. 394—401.
- Belagerung**, Zur Geschichte der, Breslau 1806/7. Prov.-Bl. 45, 1807, 65—74, 85—90. — 46, 1807, 369—384 (Rechtfertigung v. Thiele's gegen die Kritik im Juli-Heft der Minerva). 417—422 (v. Bismarck). 514—539 (Replik des Anonymus der Minerva).
- Belagerung**, Die, von Breslau im Dec. 1806 und Jan. 1807 von einem preuss. Offizier. Leipzig 1807, 80.
- Belagerungsgeschichte** der Stadt Breslau 1806—1807. Authentisch beschrieben. o. O. u. J. 8. 4°. m. 2 Ans.
- Berennung** und Belagerung von Breslau vom Nov. 1806 bis Jan. 1807. Breslau 1807, 157.
- (Menzel, K. A.) Geschichte der Belagerung von Breslau vom 6. Dez. 1806 bis 7. Jan. 1807. Breslau 1808, 208. 4°. Mit 4 K.
- Mente**, Erinnerung an die Verteidigung Breslaus 1806/7. Von einem Teilnehmer an diesem Ereignis. Prov.-Bl. N. F. V. 1866, 290—297. 344—354. 393—409. 460—470. 533—540. 592—601. (Am Schlusse Gedanken über eine zukünftige Befestigung Breslaus.)
- v. Lüttwitz, H.**, Beiträge zur Geschichte des Krieges in Schlesien 1806/7. Breslau 1809.
- du Casse, A.**, Operations du 9<sup>ième</sup> corps de la grande armée en Silésie 1806 et 1807. Paris 1851. I, XVI. 382. II, 160 u. 145. 9 pls.
- Schmörlz, Jos.**, Der kleine Krieg in Oberschlesien im J. 1807. Leipzig 1854, VIII, 140, mit 4 Pl.
- — Der Feldzug der Bayern von 1806—1807 in Schlesien und Polen. München 1856, VIII, 558, 11 Pl.
- Schneider, F.**, Erinnerungen aus den Feldzügen der Württemberger 1806 und 1807 in Schlesien. Stuttgart 1866, XX, 80.
- Thiele, H.**, Ueber die Belagerung Breslaus 1806—1807. Abh. Philos.-hist. Abth. Schles. Ges. 1868, Heft II, 21—174.
- Linke, O.**, Zur Geschichte Breslaus 1807/8. Progr. des Realgymn. am Zwinger. Breslau 1894, 12. 4°.



**Breslau im Jahre 1809.**

Prov.-Bl. 51. 1810, 153—160.

**Dyrenfurth, M., Die Landwehr-Revolte zu Breslau. (21. Aug. 1817.)**

Bresl. Ztg. 1887, No. 472, 10. Juli.

**Lewald, Friedr., Über Etwas, was uns Breslauer drückt. Ein Schreiben an die Stadtverordneten-Versammlung. Breslau 1834, 42.****Boland, Gustav, Der Gabeljürge. Rundgang in der Neujahrsnacht. I—VIII. Breslau 1840—48 (je 1—2 Bogen).****Hoffmann v. Fallersleben, Breslauer Namenbüchlein. Die Einwohner-Namen der Haupt- und Residenzstadt Breslau; nach Stand und Würden und sonstigen Eigenschaften geordnet. Für Liebhaber der deutschen Sprache. Leipzig 1843, 32. 16<sup>o</sup>.****Spießbürger, Abraham (d. i. Ludwig Müller), Katzenmusikalische Notenblätter aus Breslau als Beitrag zur Würdigung demokratischer Personen und Zustände. Sondershausen 1848, 99.****Schockwitz, Breslauer Genrebilder, Keine Nebelbilder. Breslau 1846, 35. (Inhalt: Humoristische Gedichte: Die Extrazügler in Fürstenstein. 14. VI. 1846. — Anne Rose und Christian, Tragikom. Historie bei der Barmherzigen Brüder-Kirmis. — Eduard und Kunigunde.)****Semrau, A., Das Fürstensteiner Fest und seine Folgen nebst einer Darstellung der wegen Entweichung polnischer Insurgenten geführten Untersuchung. Bremen 1847, 32.****Schweitzer, Leop., Bestrebungen und Leistungen der Breslauer Publicisten in den Jahren 1842, 1843, 1844. 60 Aufsätze von O. Behnsch, M. Elsner, C. A. Milde, Fr. v. Sallet, L. Schweitzer, A. Semrau, J. Stein, R. Werner. Breslau und Oppeln 1844. XVI, 359.****Politiker, Die Breslauer, und ihre Politik im Jahre des Klubbs. Ein Taschenspiegel für Alle. Breslau, A. Schulz, 1849, 31.****Breslau, wie es isst und trinkt, weint und lacht, tanzt und hinkt, bei Tag und Nacht. Breslau, wie es speculirt, intrigürt, cabalisirt, liebt, studirt und spintisirt. Harmlose Schattenrisse aus Breslaus Gegenwart. Oels, A. Ludwig, o. J. (1862), 48.****Sindermann, Albert, Breslauer Communale Wahrheiten. Breslau 1866, 35.****[v. Ren]tz, Locales (Rückblicke auf die Entwicklung Breslaus unter seinen ersten Oberbürgermeistern bis 1862).**

Schles. Ztg. 1890, No. 858, 7. Dez. No. 876, 14. Dez. No. 897, 23. Dez.

**Recheis, Georg, Breslau. Kritischer Reisebrief (Umschlagtitel: Die Breslauer Gesellschaft, kritisch beleuchtet von einem Fremden). Bremen, Ed. Hampel o. J. (1893), 19.****Fink, Erich, Geschichte der landesherrlichen Besuche in Breslau. Br. 1897. IV. 236.**

(Mittheilungen aus dem Stadtarchiv und der Stadtbibliothek zu Breslau. III.)

**VIII. Verfassung und Verwaltung.****I. Verfassung und Recht.****Laband, Paul, Das Magdeburg-Breslauer systematische Schöffengericht aus der Mitte des 14. Jahrh. Berlin 1863. XLII. 226.****Bobertag, Georg, Beiträge zur Geschichte des deutschen Rechts in Schlesien:**

- a. Mittheilungen aus den Protokollen der landesherrlichen Gerichte im Fürstenthum Breslau.

- b. Einiges zur Geschichte des Breslauer Stadtrechts.  
 c. Magdeburger Urtheile aus Cod. II fol 8a der Königlichen Bibliothek zu Breslau.  
 Sechszehnter Bericht der Philomathie in Neisse. Neisse 1869, 98.
- Wendroth**, Emil, Breslauer Rechtsalterthümer. 1. Breslauer Stadtrechtbuch. 2. Erb- und Landvogtei.  
 Prov.-Bl. N. F. I. 1862, 229—232. 667—674. 727—736.
- Wendroth**, Aemilius, De institutis quibusdam iuris dotalis Saxonico-Vratislaviensis. Diss. inaug. Vratislaviae 1862, 52.
- Frauenstädt**, P., Breslaus Strafrechtspflege im 14.—16. Jahrg.  
 Zeitschr. f. d. ges. Strafrechtswissensch. X. 1890, 1—35. 230—250.
- Wendroth**, Emil, Statuten der Stadt Breslau von 1527/1534.  
 Zeitschr. f. Gesch. Schlesiens. IV. 1862, 99—113. Dazu Laband, Paul, Ueber die angeblich 1527/34 redigirten Breslauer Statuten. V. 172.
- —, Über die Statuten von 1577.  
 Prov.-Bl. N. F. I. 1862, 71—83. 133—145. dazu 613. 614. 750. 751.
- Statuten und Ordnungen**, Neue, Der Kayserliche Stadt Breßlaw (a. E. 19. April 1577). Breßlaw 1578. 4<sup>o</sup>. LIII. u. Index. Desgl. vom 19. März 1588. Br. 1588. 2<sup>o</sup>. XXXVII. u. Ind. Neudruck 1610, ganz gleich. Neudruck 1676, ganz gleich.
- Ordnungen** der Stadt Breslau. Eines Erbaren Rathes der Kays. Stadt Bresslaw New auffgerichtete Becker-Ordnung (1567, 12. 4<sup>o</sup>), Botten-Ordnung (1573, 19. 4<sup>o</sup>), Fewer-Ordnung (1578, 38. 4<sup>o</sup>), Hochzeit-Ordnung (1573, 24. 4<sup>o</sup>), Infections-Ordnung (1568, 21. 4<sup>o</sup>), Meurer-Ordnung (1573, 11. 4<sup>o</sup>).
- Gerichts-Ordnung** und Process, Der Kayserlichen Stadt Breßlaw Verneuerte (a. E. 18. März 1591). Gedr. in Breßlaw o. J. 2<sup>o</sup>. LXXIX. u. Reg.
- Wolff**, Jo. Chrph., Dissertatio inauguralis de iure singulari Vratislaviensi in processu. Halae 1711, 52. 4<sup>o</sup>.
- Bau-Ordnung**, Aufs neu angefertigte und verbesserte, der Stadt Bresslaw publiciret i. J. 1668. Neu abgedruckt Breslau, W. G. Korn 1828, 37. 4<sup>o</sup>.
- Rechte**, Statutarische. der Stadt Breslau.  
 Zimmermann Fr. A. Beschreibung der Stadt Breslau (Beyträge zur Beschreibung von Schlesien. XI. 515—719).
- Über**, Die Statuten der Stadt Breslau mit beigefügtem Commentar. Breslau, 1832, 127.
- Harnecker**, Herm., Beiträge zur Geschichte der Verfassung und Verwaltung der Stadt Breslau von der Preussischen Besitznahme bis zur Einführung der neuen Städteordnung. Progr. Gymn. Liegnitz 1864, 29. 4<sup>o</sup>.
- Bürgerbuch**, Breslauer, Sammlung von Verordnungen, Ortsstatuten und Regulativen für die Stadt Breslau, zusammengest. von Ernst Bruck. I. Jahrg. Breslau 1878, VIII, 292. II. 1880, 291. III. 1893, IV, 336. IV. 1896 (Sammlung von Steuergesetzen, sowie von Steuerverordnungen für die Stadt Br., herausgeg. von M. Neefe), 332.
- Weber und Neumann**, Sammlung aller für Breslau giltigen Polizei-Verordnungen. Breslau 1887. XXXIX, 426.

## 2. Verwaltung.

### a. Allgemeines.

- Über**, Historisch-Juristische Bemerkungen der Breslauerischen Bürgerschaft über den vorigen und jetzigen Zustand der hiesigen Stadt-Cämmerey. 1808. 75. 4<sup>o</sup>.

vgl. Markgraf, Zschr. f. Gesch. Schles. XXVIII, 16.

- Lewald, Friedr.**, Breslaus Stadt-Haushalt. Eine historisch-kritische Untersuchung als Beitrag zur Würdigung der Erfolge der Preuss. Städteordnung. Leipzig 1835, 161.
- Bergius, C. J.**, Geschichte der Communalsschulden in der Provinz Schlesien im 1. Viertel dieses Jahrhr.  
Prov.-Bl. N. F. VI. 1867, 65—75. (Diese Seiten gelten der Stadt Breslau.)
- Extract** aus der Breslauischen Cämmerei-Haupt-Rechnung für 1831 bis 1840. 10 Hefte. Fol.
- Bericht** über die Cämmerei-Verwaltung der Stadt Breslau für 1841 und 1842, XL, 233. Fol. Für 1847—1849, 171. Fol.
- Nachweis** der Einnahmen und Ausgaben bei der Cämmerei zu Breslau. 1840—1849, 99. gr. 8°.
- Bericht** über die Verwaltung und den Stand der Gemeinde-Angelegenheiten für 1851, 77. Fol.
- Übersicht** der bei der Cämmerei-Haupt-Kasse 1853 vorkommenden Einnahmen und Ausgaben. 8. Fol.
- Bemerkungen** zu den Jahresabschlüssen der Cämmerei-Haupt-Kasse zu Breslau für 1852, 1853, 1854, 1855. 4°.
- Verwaltungs-Bericht** des Magistrats der Kgl. Haupt- und Residenzstadt Breslau für 1865—1869. Breslau 1870, 52 + XXXII; für 1870 bis 1874, 254; für 1875 bis 31. III. 1877, XIII + 272; für 1. IV. 1877 bis 31. III. 1880, VIII + 260 + LXXXVI; für 1. IV. 1880 bis 31. III. 1883, VII + 384; für 1. IV. 1883 bis 31. III. 1886, 1887, X + 463; für 1. IV. 1886 bis 31. III. 1889, 1890, X + 591; für 1. IV. 1889 bis 31. III. 1892, 1894, X + 608 + 229; für 1. IV. 1892 bis 31. III. 1895, 1897, XIV + 620 + 285.
- Referate** und Protokolle der Stadtverordneten-Versammlung zu Breslau. 1864 und ff. 4°.
- Laar**, Entwurf der Grundsätze eines in Br. zu errichtenden Credit-Vereins als ein Mittel die städt. Hypotheken-Forderungen wenigstens z. T. allmählich zu tilgen u. s. w. Breslau, Druck von K. F. Fritsch o. J. 44.
- Kries, C. G.**, Über die Einkommensteuer in Breslau. Eine historisch-kritische Abhandlung. Breslau 1844. VI. 80 und 3 Tabellen.

b. Wasserversorgung, Entwässerung, Beleuchtung,  
Feuerwehr.

Werke gesundheitlicher Fürsorge 186. 187. 190.

- Neugebauer, Jul.**, Breslaus Wasserhebwerke und Wassersteuer. (Geschichtliche Nachweisungen bis 1272 zurückgehend.)  
Schles. Ztg. 1869, No. 443, 23. Sept.
- v. Roux, Jul.**, Denkschrift über die hiesigen städtischen Wasserwerke und die nothwendige Erweiterung derselben durch Anlage eines Reservewasserhebwerks. Breslau 1858, 23.
- Heymann, Carl Friedr.**, Ueber die Anlage eines zweiten grossen Wasserhebwerkes in Breslau. Breslau 1858, 8.
- Kayser**, Promemoria betr. die Anlage eines neuen Wasserhebwerkes für die Stadt Breslau. März 1863, Autogr. 52.
- Moore**, Gutachten betr. Erbauung der Wasserleitung in Breslau. 10. IV. 1863. Autogramm, 13 S. Folio.
- Zimmermann**, Referat über die Entwürfe zu einer neuen Wasserversorgung der Stadt. Breslau 1864, 59. 4°.

**Projekte für die Anlage eines neuen Wasserhebewerks.**

Ref. der Stadtv.-Vers. z. Br. 1865, No. 717 S. 673—686.

**Hulwa, Weigert, Hirt**, Generalbericht über die chemischen und mikroskopischen Untersuchungen des Oderwassers ober- und unterhalb Breslau.

**Hulwa, Franz**, Beiträge zur Schwemmcanalisation und Wasserversorgung der Stadt Breslau. Mit 8 Tabellen und einer graph. Darstellung. Breslau 1890, 46.

**Erläuterungsbericht** für das Canalisirungs-Project der Dom- und Odervorstadt. Breslau 1865, 15. 4°.

**Wiebe, Veitmeyer, Dünkelberg**, Zwei Gutachten, betr. die Reinigung und Entwässerung der Stadt Breslau. Breslau 1873, 44. 4°. Mit 2 lithogr. Plänen.

**Linner, Rud.**, Gutachten betr. die Frage einer Beseitigung der Abfallstoffe aus der Stadt Breslau. Breslau 1873, IV. 93. 4°.

**Haftner, A., und Conrad, F.**, Zwei Gutachten, betr. die Benutzung und Verwendung des Canalwassers der Stadt Breslau für landwirthsch. Zwecke. Breslau 1876, 18. 4°.

**Canalisation.**

Ref. der Stadtv.-Vers. 1875, No. 147 S. 90—96, No. 284 S. 162—164. 1877, No. 115 S. 83. 1878, No. 240 S. 130—134 (Ankauf von Oswitz), No. 341 S. 185 bis 187, dazu bes. Beilage von 25 S. 4° (1 Taf.), enth. den Bauvertrag, No. 526 S. 288—292. 1879, No. 351 S. 491—5. Zur Leistungsfähigkeit des Canalnetzes für rasche Abführung grosser Niederschlagsmengen vgl. 1884, No. 646 S. 422 bis 424. 1895, No. 590 S. 534—541 (Ankauf von Weidenhof zur Erweiterung der Rieselfelder).

**Gassen-Erleuchtung zu Breslau.**

Prov.-Bl. 24. 1796, 550—559.

**Oechelhäuser**, Erläuterungsberichte. Generalkostenanschlag zum Project der III. Gasanstalt. Im Auftrage des Magistrats verf. 1876, 29. 4°.

**Schriftstücke**, betr. den weiteren Ausbau der III. Gasanstalt. 7 Gutachten. 1879, 43. 20.

**Verwaltungsbericht** der Städt. Gaswerke seit 1870/1.

**v. Unruh**, Gutachten über die Nothwendigkeit oder Entbehrlichkeit einer III. Gasanstalt in Br.

**Schneider**, Das Project einer Centralstation für elektrische Beleuchtung in Br. Breslau 1886, 39. 4°. m. Plan.

**Elektrische Beleuchtung.**

Ref. der Stadtv.-Vers. 1887, No. 18 S. 18—20, dazu bes. Erläuterungsbericht vom Director V. Schneider. 1890, No. 17 S. 11—19, No. 169 S. 109—119. 1893, No. 17 S. 14—20.

**Leitgeb**, B., Verwaltungsberichte des Städtischen Electricitätswerks. I. Für die Jahre 1891/2. 1892/3. 1893 4. Breslau, E. Morgenstern, 1896.

**Herzog**, Angriffspläne der Breslauer Feuerwehr für sämtliche Grundstücke der Stadt. Breslau 1892, 280, Druck von Grass, Barth & Co.

**c. Armenpflege.**

Statistik der Armenkrankenpflege 186. Krankenkassen 187.

**Müller, Joh. Conr.**, Predigt über einige sehr herrschende Vorurtheile in Ansehung der Unterstützung öffentlicher Armen- und Krankenanstalten, gehalten in Breslau 2. III. 1776, 16.

**Klose, Wolf Friedr. Wilh.**, Geschichtliche Verfassung und Gesetze des Breslauschen Hausarmen-Medicinal-Instituts. Breslau 1808, 134.

**Armenanstalten zu Breslau.**

Prov.-Bl. 54. 1811, 524—541.

**(Bahn, G. L.),** Was thut Breslau für seine Armen, besonders für Kinder und Kranke? Breslau 1825, 12 und 2 Tabellen.**Ebers, Joh. Jak. Heinr.,** Das Armenwesen der Stadt Breslau nach seiner früheren und gegenwärtigen Verfassung dargestellt, nebst einem Versuch über den Zustand der Sittlichkeit der Stadt in alter und neuer Zeit. Breslau 1828. XIX. 441.**Markgraf, Herm.,** Das städtische Armenhaus in Breslau.

Schles. Ztg. 1887, No. 568. 17. Aug.

**Armenpflege,** Kosten der, in Breslau 1870—1874.

Zachr. Preuss. Stat. Bur. 1875, LX.

**Neugebauer, Jul.,** Die Breslauer Kaufmannschaft in ihren Stiftungen und Wohlthätigkeitsbestrebungen.

Prov.-Bl. N. F. III. 1864, 271—286.

**Noefe, M.,** Armen- und Wohlthätigkeits-Anstalten in Breslau. Wegweiser für Hilfsbedürftige und deren Berather. Breslau 1891. IV. 88.**Denkschrift** über die Bürger-Rettungs-Anstalt zu Breslau nach ihrem 25jähr. Bestehen. Breslau 1862, 4. 4°. (Statuten 1845, 16.)**Denkschrift** zum 25jährigen Stiftungsfeste der Bürger-Versorgungs-Anstalt zu Breslau 1870, 59, (Statut 1837, 4. 4°, revidirt 1847. 8°.)

— zur Feier des 50jährigen Bestehens der Bürger-Versorgungs-Anstalt. 1895, 30.

**Markgraf, H.,** Die städtischen Medizinal-Einrichtungen Breslaus bis zum Beginn unseres Jahrh.

S. A. Grätzer, Daniel Gohl und Chr. Kundmann. Breslau 1884, 75.

**Meer,** Ein socialer Gang durch Breslau. (1. Die Frauen zum guten Hirten. 2. Die Hedwigsschwestern. 3. Die Grauen Schwestern von der h. Elisabeth. 4. Das St. Marienstift. 5. Der Verein zum h. Vincenz. 6. Die Kleinkinder-Bewahranstalten. 7. Der Gesellenverein. 8. Das fürstbischöfl. Knabenconvict. 9. Das theolog. Convict. 10. Das Alumnat. 11. Im St. Vincenzhause.

Schles. Pastoralbl. XII. 1891, No. 24. XIII. 1892, No. 1. 2. 3. 4. 5. 24. XIV. 1893, No. 11. 12. 16. 22.

## d. Krankenhäuser.

(Städtische und nicht städtische.)

Anhang: Apotheken.

Barmherzige Brüder 256. Elisabetinerinnen 256.

**Müller, Joh. Conr.,** Das heutige Krankenhaus in Breslau. Breslau 1796, 30. 4°.**Briefwechsel** zwischen dem Prorektor Schummel und dem Prediger Müller über das Krankenhaus Allerheiligen. Breslaus Bürgern gewidmet. W. G. Korn 1797, 91.**Ebers, Jo. Jac. Heinr.,** Geschichtliche Rückerinnerungen an das Krankenhaus zu Allerheiligen. Zusammengestellt bei der 300jähr. Gedächtniss-eyer der Stiftung. Breslau 1826, 64.

Prov.-Bl. 84. 1826, 1—64. 109. 1839, 360—369. 480—489. 572—580.

—, Das Krankenhaus zu A. H. und seine Bedürfnisse in der Gegenwart. Breslau (1854) 19.

**Buchwald, Alfred**, Das Krankenhaus zu Allerheiligen. Geschichtlicher Überblick.

Bresl. Statistik XVI. 1896, Abth. IV, 169—188. m. Plan.

**Geschichte**, Kurze, des kath. Bürgerhospitals zu St. Anna auf dem Sande. Aus den Akten dargestellt. Breslau 1843, 12.

**Geschichte** der ersten 25 Jahre des Augusta-Hospitals (1838—1863) für kranke Kinder. Breslau 1862, 32.

**Soltmann**, Festschrift zur 50jähr. Jubelfeier des Wilhelm-Augusta-Kinder-Hospitals. Breslau 10. I. 1888.

**Geiser, J. C. D.**, Vorwort zur 300jähr. Jubelfeier der Dauer des Hospitals zu Bernhardin. Oppeln 1822, 60.

**Oelsner, Theod.**, Die evang.-luther. Diaconissen-Anstalt Bethanien zu Br. Prov.-Bl. N. F. VII. 1868. 71. 72. 114—120.

(**Wachler, A.**), Erinnerung an die Kapelle der Diaconissen-Anstalt Bethanien. m. Abb. Breslau, Storch u. Co. o. J. 2 Bl.

**Jahre**, Die ersten 25, der evangelischen Diaconissen-Anstalt Bethanien zu Breslau. 1875, 52.

**Grätzer, J.**, Geschichte der israelitischen Kranken-Verpflegungs-Anstalt. Zur Einweihungsfeier des Fränkel'schen Hospitals. Breslau 1841, VIII, 126.

**Zufuchtshaus**, Das, Fränkel'sche Stiftung. Am Tage seines 25jährigen Bestehens. 6. IV. 1877. 1879.

**Morgenbesser, Mich.**, Geschichte des Hospitals und der Schule zum heiligen Geiste sowie auch der Bibliothek zu St. Bernhardin in Breslau zum Andenken der 600jähr. Dauer des Hospitals. K. Breslau 1814, 59. 4°.

**Stieff, Carl Benj.**, Historische Untersuchung vom Ursprunge des Breslauer Kinderhospitals zum h. Grabe. Breslau 1780. 6 Bl. 4°.

**Erxleben, Joh. Benj.**, Einige Nachrichten von der Kirche und dem Hospital zu St. Hieronymi bei Gelegenheit des 300jähr. Kirchen-Jubiläi. Breslau 1804, 62.

**Errichtung** des Irrenhauses vor dem Oderthor.

Ref. d. Stadtv.-Vers. 1883, No. 341, S. 240—244.

**Luhs, H.**, Der Johanniter-Convent und das h. Leichnamshospital in Breslau, Zeitschr. f. Gesch. Schles. IV, 1862, 356—375.

**Apotecken-Ordnung** und Taxa der Kays. und Kgl. Stadt Breslaw. Aufgerichtet a. 1618. Gedruckt durch Georgium Baumann. 45. 4°.

**Weiss, F. G. Adolf**, Einiges zur Geschichte des Breslauer Apothekenwesens.

Bresl. Ztg. 1889, Nr. 61, 25. Jan. Vgl. auch Prov.-Bl. 32, 1800, 516—534.

**Werner, Th.**, Kurzer Beitrag zur Geschichte der Apotheken Breslaus. Druck von S. Lilienfeld. Breslau, o. J., 9.

## IX. Statistik.

176. 177. 186. 187. hier nur Nachträge.

**Sust, Melch.**, Verzeichniss wie viel Menschen seit a. 1555 bis an itzo a. 1626 von Jahr zu Jahr in Breslau bei denen 3 Pfarrkirchen S. Elisabeth, S. Maria Magdalena und S. Bernhardin sonach in dem Hospital der 11000 Jungfrauen unter der Stadtjurisdiction gestorben sind. (Breslau) 1626. Georg Baumann. 4 Bl. Neue Aufl. 1630.

[**Fischer, Dav.**] Verzeichniss der Gestorbenen, Getauften und Geheilten unter der Stadtjurisdiction von 1542—1633. Breslau 1634. 4°. (Neujahrsblatt.)

- Gomolcke, D.**, Specification aller der geborenen und getauften, wie auch verstorbenen und begrabenen Personen. 1555—1731. o. O. und J. 4. 4<sup>o</sup>. (vgl. oben S. 177).
- Bergius**, Die Einwohnerzahl Breslaus gegen Ende des 16. Jahrh.  
Zeitschr. f. Gesch. Schles. III, 1860, 165—190.
- Densin, C.**, Summarische Übersicht der Einwohnerzahl, sowie der Konfessions-, Geburts-, Sterblichkeits- und Anzugs-Verhältnisse der Haupt- und Residenzstadt Breslau (1822—1855). 1 fol. Bl.
- Bevölkerungs-, Grundstücks- und Wohnungs-Aufnahme vom 1. Dez. 1890.**  
Bresl. Stat. XV, 1894, Abth. III, 1—132. IV, 1—143, m. 3 Tafeln. [1. Dez. 1885. XI. 1888, 1—90. III. 1—114, m. 2 Tafeln. 1. Dez. 1880. IX. 1—156. 1\*—128\*, m. 3 Tafeln. cfr. Einleitung 1—10 der früheren Zählungen der Br. Bevölkerung.]
- Ermittlungen über die Lohnverhältnisse in Breslau.**  
Bresl. Stat. X, 225—272t.
- Bevölkerung**, Die in Schlesien geborene, nach Breslau zugezogene.  
Bresl. Stat. XIII, 1891, 114—120, mit 8 Karten auf 2 Tafeln.
- Honigmann, Paul**, Die Wohnungsverhältnisse in Breslau. Bericht, dem Verein für Socialpolitik erstattet.  
Schriften des Vereins f. Socialpol. 31. 1886, 249—287. Vgl. Zeitschr. Pr. Stat. Bur. 1886, XII. 65. Jahresber. Schl. Ges. f. 1887, 359—360.
- Neefe, M.**, Ermittlungen über die Lohnverhältnisse in Breslau. Beiträge zur Socialstatistik. Heft 1. Breslau 1887, 100.
- Finckenstein, R.**, Die Sterblichkeit in Breslau im J. 1864.  
Schl. Ztg. 1865, 30. Juni, No. 299.
- Statistique internationale des grandes villes, rédigée par Jos. Körösi.**  
1. section. Mouvement de la population. Budapest 1876. Breslau 241—252. 4<sup>o</sup>. 2. section. Statistique des finances. Budapest 1877. Breslau 255—262. 4<sup>o</sup>. Bulletin annuel des finances des grandes villes. I—X, 1877—1886. Darin Breslau V, 1881. Budapest 1883. X. 1886. Budapest 1890.
- Neefe, M.**, Ueber den Einfluss der Wohlhabenheit auf die Sterblichkeit in Breslau.  
Zeitschr. f. Hygiene und Infectiouskrankheiten XXIV, 1897, 247—288, 4 Taf.
- Jahrbuch**, Statistisches, deutscher Städte. Herausgeg. von M. Neefe. I—V. Breslau 1890—1896.  
Inhaltsübersicht aller Jahrgänge V, 359, 360. Einheitliche, vergleichende Bearbeitung des gesamten statistischen Materials für sämtliche Städte des Deutschen Reichs von mehr als 50 000 Einwohner.

## X. Wirthschaftliches Leben.

### I. Gewerbe.

#### a. Allgemeines.

Industrie 233. 234. Lohnstatistik 235.

- Eulenburg, Franz**, Die Innungen der Stadt Breslau vom 13. bis 15. Jahrh.  
Inaug.-Diss. Berlin 1892, 35.
- Ebers, Joh. Jak. Heinr.**, Ueber Gewerbe und Gewerbefreiheit in Breslau.  
Breslau 1825, 63, m. Tab.
- Neugebauer, Jul.**, Einzelnes über gewerbliche Anlagen Breslaus und aus dessen Innungswesen.  
Prov.-Bl. N. F. I. 1862, 30—37 (Pechhütten, Badstuben, Barbierstuben, Perückenmacher).

**Ausstellungs-Zeitung** (141 Nummern), red. von J. Matz. Verlag von Rich. Lüders. Görlitz 1881.

**Milob, B.**, Bericht über die Schlesische Gewerbe- und Industrie-Ausstellung (1881). Im Auftrage des geschäftsführenden Ausschusses bearbeitet. Breslau 1884, 52. 4<sup>o</sup>.

(Die Katalog-Litteratur kann weder für diese Schlesische Industrie-Ausstellung noch für die früheren 1852, 1857, 1870, noch für die Kunstgewerbe-Ausstellungen 1878 und 1892 specieller aufgeführt werden.)

#### b. Einzelne Gewerbe in alphabetischer Folge.

**Reinhardt, E.**, Das Bäckergewerbe in Breslau.

Untersuchungen über die Lage des Handwerks in Deutschland, VII. Leipzig 1896, 99—129.

**Flechtner, Fritz**, Das Baugewerbe in Breslau.

Untersuchungen über die Lage des Handwerks in Deutschland, IX. Leipzig 1897, 377—427.

**Schultz, Alwin**, Die Architekten und Bildhauer Breslaus vor Einführung der Reformation.

Mitth. der k. k. Central-Comm. zur Erf. u. Erh. d. Baudenk., VIII. Wien 1863, 136—141. 4<sup>o</sup>.

— —, Die Breslauer Stadtbaumeister im 16. Jahrhundert (Friedr. Gross — Hans Schneider von Lindau).

Schlesiens Vorzeit I. 1868, 115—137. 4<sup>o</sup>.

**Okrusch, Adolph**, Geschichte der Buchbinder-Innung zu Breslau, gewidmet zum 300jährigen Jubiläum.

Illustr. Zeitung für Buchbinderei und Cartonnagenfabrikation, Bd. XXVII, 17—45. Dresden 1884. Vgl. Untersuchungen über die Lage des Handwerks V, 273.

**Fleischerei**. Errichtung eines neuen Schlachthofs.

Ref. der Stadtverordn.-Vers. Protok. 1882, S. 46. 144. 145. 1884, No. 18, S. 15—45, No. 328, S. 240. 241. 1886, No. 719, S. 462—471. 1888, No. 760, S. 530—541. 1889, No. 226, S. 143—160. 1890, No. 680, S. 478—491. 1891, No. 55, S. 55—61. 1892, No. 80, S. 56—76, No. 230, S. 172—180. 1893, No. 839, S. 629—638. 1895, No. 577, S. 479—522. 1896, No. 204, S. 162—173.

**Vorgänge**, betr. die Anlage eines Schlachthofs und Schlachtviehmarkts für Breslau (1880—1888) zusammengestellt auf Beschluss der gemischten Commission. Breslau, W. Friedrich, 1888, 124.

**Blankenstein und Zenetti**, Gutachten der auswärtigen Sachverständigen über den Platz zur Errichtung eines neuen Schlachthofs mit Schlachtviehmarkt in Breslau. Breslau 1882, 6.

• **Mende**, Bericht über die im Auftrage des Magistrats unternommenen Informationsreisen in Angelegenheiten der Errichtung eines Schlacht- und Viehhofs in Breslau. Breslau, im Januar 1883. 26. 4<sup>o</sup>.

**Schultz, Alwin**, Zur Geschichte der Breslauer Goldschmiede-Innung.

Ztschr. f. Gesch. Schles. V. 1863, 343—53.

**Epstein, J.**, Die Breslauer Goldschmiede von 1470—1753.

Schles. Vorz. VII. 1897, 137—144.

**Ritter, Ew.**, Festschrift aus Anlass des 350jähr. Innungs-Jubiläums der Breslauer Klempner-Innung. Breslau 1893, 24. gr. 8<sup>o</sup>.

**Schiller**, Die Kürschnerei in Breslau.

Untersuchungen über die Lage des Handwerks in Deutschland VII. Leipzig 1896, 63—98.

**Borgius, W.**, Die Lohgerberei in Breslau.

Ebenda IV. Leipzig 1895, 1—22.



- Schultz, Alwin**, Urkundliche Geschichte der Breslauer Maler-Innung in den Jahren 1345—1523. 1866, 223.
- —, Die wälschen Maurer in Breslau.  
Ztschr. f. Gesch. Schles. IX, 1868, 144—153.
- —, (Metallgravirung.) Über Breslauer Münz- und Medailenschneider.  
v. Sallet, Ztschr. f. Numism. Berlin XIII. 1886, 48—59.
- —, Breslauer Wappenstein-, Eisen- und Medailenschneider.  
Anz. f. K. d. Vorz. XXVIII. Nürnberg 1881, Sp. 102—106.
- —, (Metallguss.) Einige Breslauer Rot-, Stück- und Glockengiesser.  
Schles. Vorz. IV. 1885, 493—497.
- —, Jodocus Tauchen als Stückgiesser.  
Ztschr. f. Gesch. Schles. IX, 1868, 157—159.
- Zimmermann, Alfred**, Die Parchnerzunft in Breslau.  
Ztschr. f. Gesch. Schl. XVIII, 1884, 213—228.
- Giesel, Joh.**, Die Schlosserei in Breslau.  
Untersuchungen über die Lage des Handwerks in Deutschland, IV. Leipzig 1895, 79—117.
- Winter, A.**, Das Schneidergewerbe in Breslau.  
Ebenda VII. Leipzig 1896, 1—61.
- Kanter, H.**, Die Schuhmacherei in Breslau.  
Ebenda IV. Leipzig 1895, 23—78.
- Schultz, Alwin**, Steinmetzzeichen und figürliche Monogramme, gesammelt in Breslau.  
Mitth. d. k. k. Centr.-Comm. z. Erforsch. u. Erh. d. Baudenk. VII. Wien 1862, 52. 4°.
- —, Zu den Breslauer Steinmetzzeichen.  
Mitth. der k. k. Centr.-Comm. z. Erforsch. u. Erhalt. d. Baudenk. VII. Wien 1862, 81. 4°.
- —, Zur Geschichte der Hausmarken.  
Anz. f. K. d. Vorz. XXV. Nürnberg 1878, Sp. 204. 4°.
- Oe(laner)**, Hausmarken und Hauszeichen in Breslau.  
Prov.-Bl. N. F. XI, 1872, 175. 176.
- Mende, Kurt**, Das Uhrmachergewerbe in Breslau.  
Untersuchungen über die Lage des Handwerks in Deutschland. IX. Leipzig 1897, 429—453.
- Wagner-Mittel**, Zur 400jähr. Jubelfeier des Wagner-Mittels in Breslau.  
Breslau 1839, 18.
- Festschrift und Urkundenbuch zum 300jähr. Gedenkfeste der Zimmerer-Innung zu Breslau 1594—1894.** (Die Geschichte der Innung von F. G. A. Weiss, die Uebersetzung der Urkunden von A. Heyer.) Breslau 1894, 76, gr. Fol.

## 2. Handel.

- Allgemeines 240—247. Getreide, Wolle, Holz, Zucker 243. Hier nur Nachträge.
- Neugebauer, Jul.**, Die frühere Bedeutung Breslaus, dessen Gassen und Handelsstrassen, sowie die Gefahren im Handelsverkehr.  
Ber. des Kfm. Vereins f. 1867. Breslau 1868, 8—14.
- Weber, Fr. Bened.**, Über den Handel Breslaus in neuester Zeit im Vergleich gegen den in den letzten Jahren vor 1806. Jena 1836, 78.  
S. A. aus der Minerva 1836. 1837. vgl. desselben Verf. Handb. der Staatswirtsch. Statistik der Preuss. Monarchie. Breslau 1840, 574—576.
- Neugebauer, Jul.**, Zur älteren Geschichte der Breslauer Börse.  
Schles. Ztg. 1867, 19. Juni.
- Brichta**, Beschreibung sämtlicher Handelsartikel nach dem Breslauer Platz-Preis-Courant. Handelsschule von Brichta 1847, 50.

**Jahresbericht der Handelskammer zu Breslau. Seit 1850.**

Entwickelte sich allmählich zu einer recht umfassenden Darstellung der jeweiligen Handelslage der Stadt und der ganzen Provinz. Der neueste Band für 1896 (Breslau 1897) enthält XII, 310 Seiten mit 9 Anlagen statist. Tabellen.

**Neugebauer, Jul., Breslaus Brot- und Getreide-Märkte. Breslau 1862. 6.**

(S. A. aus Jahresber. des Kfm. Ver. Darin Tabelle der Getreidepreise von 1250—1858.)

— —, **Die Partkrämer- oder Partirer-Innung in Breslau.**

Prov.-Bl. N. F. IV, 1865, 410—415.

**Tagmann, Zur Geschichte der Reichkramer-Societät in Breslau.**

32. Jhber. Schl. Ges. 1854, 223—243. 4°.

**Wutke, Konrad, Die Breslauer Messe. Vortrag, gehalten in der allgem.**

Sitzung der Schles. Gesellschaft für vaterl. Cultur. Hamburg 1895. 60.

— —, **Zur Geschichte der Breslauer Messe.**

Vossische Zeitung, Sonntagsbeilage No. 13. 1894, No. 150, 1. April.

**Breslau in der Wolle. Humoristische Zeitbilder von Pickelhäring. 1. Der**

Wollmarkt. 2. Wollmarkts-Illumination bei Liebich. 3. Die Wollmarkts-

Redoute. Breslau, G. P. Aderholz, o. J., 32.

**Neugebauer, Jul., Breslaus Schiesspulverhandel und Pulvermühlen.**

Prov. Bl. N. F. IX. 1870, 175—178.

**3. Verkehr.****Post- und Telegraphenverkehr 244. Eisenbahnen 245—248. Wasserverkehr 249—252.****Neugebauer, Jul., Über Breslaus ehemaliges Post- und Botenwesen.**

S. A. aus Deutsch. Postarchiv 1874, No. 4, 16. Prov.-Bl. N. F. XII, 1873, 548—559. Vgl. dazu auch die alten Botenordnungen Breslaus von 1573 und 1635.

**Förster, R., Das schlesische Postwesen unter österreichischer Herrschaft.**

Schles. Volksztg. 1893, Aug. 24. u. 26. (No. 385 u. 389).

**Schück, Robert, Breslaus Posthäuser.**

Bresl. Ztg. 1885, Dec. 11. (No. 868).

**Post-Handbuch, Breslauer. Nach amtl. Materialien. Breslau, E. Morgen-**

stern, 1868, 52. Neue Bearbeitungen unter dem Titel: Postbuch.

1883, 260. 1890.

**Post- und Telegraphen-Handbuch zum Gebrauche für das Publikum in**

Breslau. Bearb. in der Kais. Ober-Postdirektion Breslau. 1877, 36.

**Becker, Otto, Der Frachtfuhr-Verkehr in Breslau für 1859/60. 16.****Schierer, Carl, Über Steinkohle, Eisenstrassen, Oder, ihre Verbindung die Basen wohlfeilen Lebens.**

Vortrag im Kfm. Vereine, 1861, No. 8.

**Eisenbahnverbindungen Breslaus.**

Ref. der Stadtv.-Vers. 1895, No. 664, S. 593—600.

**Verbindungsbahn, Umbau.**

Ref. der Stadtv.-Vers. 1882 Prot. No. 499, S. 144. 145. 1886 No. 175, S. 102 bis 105. 1887 No. 869, S. 583—588. 1888 No. 115, S. 84. 85. 1889 No. 16, S. 14—19, No. 396, S. 287—294.

**Verbindungsbahn für Güterzüge nach der Südseite von Breslau.**

Anlagen zu den Stenogr. Ber. des Abg.-Hauses XVII. Leg.-Per. 2. Session 1890.

Bd. II No. 42, S. 1206.

**Errichtung einer Pferde-Eisenbahn.**

Ref. d. Stadtv.-Vers. 1876 No. 193, S. 98—100, No. 341, S. 189—192, No. 512, S. 287—290. 1878 No. 261, S. 146—148, No. 392, S. 222—225.

**Strassenbahn, Elektrische.**

Ref. der Stadtv.-Vers. 1891 No. 83, S. 91—93, No. 244, S. 201—211.

**Denkschrift, betr. die Durchführung des Grossschiffahrtsweges durch den Breslauer Stadtbezirk.**

Anlagen zu den Stenogr. Ber. des Abg.-Hauses., XVII. Leg.-Per. 4. Session 1892 No. 96, 1562—1563 sammt der Verhandl. im Hause. Wieder abgedruckt Zeitschr. Oberschl. Berg- u. Hüttenm. Ver. XXXI. 1892, 180—184. Vgl. Ref. d. Stadtv.-Vers. 1888 No. 164, S. 115—125. 1892 No. 63, S. 39—41, No. 318, S. 254, No. 390, S. 265—268. 1893 No. 325, S. 618—620. 1895 Nr. 481, S. 373—378, No. 541, S. 427—452.

**Kopisch, C. G.**, Projekt zur Anlage eines Hafens für 270 Schiffe auf der Viehweide zu Breslau. Mit lithogr. Plane. Breslau H. Richter. 1842, 8.

**Schlichting, J.**, Die projectirte Oderhafen-Anlage bei Breslau. Techn. Gutachten, erstattet im Auftrage der Handelskammer. Breslau 1880, 18.

**Hoffmann**, Kostenanschlag und Erläuterungen. Bericht zum Project der Verbindung der Eisenbahnen in Breslau mit der Oder und der Anlage einer Ueberladestelle bei Pöpelwitz. o. J. 31. Mit Plan.

**Schlichting, J.**, Die projectirte Oderhafen-Anlage bei Breslau. Breslau 1880, 18. mit Plan der versch. Hafenprojecte.

**Hafenbau.**

Ref. d. Stadtv.-Vers. 1892 No. 486, S. 368—370. 1893 No. 481, S. 373 bis 378, No. 591, S. 401, No. 804, S. 683—684.

**Schriftwechsel** zwischen dem Magistrat und der Handelskammer zu Breslau, betr. den Bau eines städt. Handelshafens. Breslau 1894, 40.

## XI. Religion und kirchliches Leben.

Bisthum Breslau 254. 255. Orden 256. Reformation 257.

### I. Katholiken.

**Leistner, Jos.**, Verzeichnis sämmtlicher kathol. Pfarreien der Stadt Breslau und ihrer Vorstädte. Breslau 1836, 15.

**Jungnitz**, Die Feststellung der kathol. Pfarrensprengel Breslaus. Ztschr. f. Gesch. Schles. XXX, 1896, 27—54.

### 2. Evangelische und Reformirte.

**Wochenblatt**, Kirchliches, für die Breslauer protestantischen Kirchen. I, 1859 bis XVI, 1877.

**Fischer, Joh. Wilh.**, Denkschrift für die 300jähr. Jubelfeyer der Reformation in Breslau. Breslau 1825, 64.

**Fechner**, Die Reformation in Breslau. Schles. Ztg. 1883, 16, XI.

**Hansi, Matth.**, Memoriae Concionatorum evangelico-lutheranorum apud Vratislaviam. Leipzig 1710, 77. 12<sup>o</sup>.

**Pantke, Ad.**, Der Ev. Kirchen zu St. Elisabeth in Breslau Pastores, wie auch derer der Augspurgischen Confession zugethanen Kirchen und Schulen Inspectores und des ev. Consistorii daselbst Assessores, aus glaubwürdigen Documenten beschrieben als ein Vorschmack folgender Lebensbeschreibungen derer ev. Geistlichen in Breslau. Brieg 1713, 78. Ebenso für die Magdalenenkirche 1713, 72. Für H. Geist und Bernhardin 1714, 78. Die Ecclesiastae und Gymnasialprofessores von St. Elisabeth 1715, 45.

—, Lebensbeschreibungen aller Bresslaurischen Kirchenlehrer. Breslau 1756, 238.

Das vollständigste Verzeichnis der ev. Geistlichen Breslaus bietet S. J. Ehrhardt's Presbyterologie des ev. Schlesiens. I. Breslau 1780.

**Hagen, Joh. Friedr. Aug.**, Rückerinnerungen in das verflossene 18. Jahr. in Beziehung auf uns als Einwohner Schlesiens, als Bewohner Breslaus,

- als Glieder der ev. Kirche und der Elisabet-Gemeinde. Frühpredigt am 1. Jan. 1801. Breslau, o. J., 38.
- Gomolcke**, Dan., Bresslauisches Evangelisches Zion. Bresslau 1736, 176.
- Scheibel**, Über die Entstehung und Fortbildung der kirchl. Verfassung und des Gottesdienstes in Breslau seit der Reformation. Breslau 1825, 23.
- Gillet**, Kurze Nachricht von der Entstehung der Hofkirchengemeine zu Breslau, ihrer Anstalten und kirchlichen Einrichtungen bei der Jubelfeier der Kirche. Breslau 1850, 42.
- Markgraf**, Herm., Beiträge zur Geschichte des evangelischen Kirchenwesens in Breslau. Auf Veranlassung des Magistrats verfasst. Breslau 1877, 66.
- Fischer**, Ferd., Rechtliches Gutachten über die Vergleichsvorschläge des Magistrats zu Breslau in der Ablösungssache der evangelischen, früher lutherischen Kirchengemeinden. Breslau 1877, 16.
- Patronats-Ablösungs-Recess** nebst Verbands-Statut. Breslau, W. Friedrich, 1888, 15.

### 3. Juden.

vgl. 260.

- Oelsner**, Ludwig, Schlesische Juden im Mittelalter. Breslau 1854, 21.
- Kraecker**, Joh., Geschichte der Juden in Breslau. Ein Zeit- und Sittenbild aus Breslaus Vergangenheit. Breslau 1880, 20.
- Landsberger**, Die Juden in Breslau.  
Monatsschr. f. Gesch. u. Wiss. des Judent. 1883, 543—563.
- Brann**, M., Geschichte der Juden in Schlesien. 79 + XXXIV. (bis 1400). Jahresbericht des jüd. theol. Seminars Fraenkelscher Stiftung. Breslau 1896. 1897.
- —, Juden in Breslau.  
Jüd. Litt. Bl. V. 1876, No. 9—12.
- Markgraf**, Herm., Der älteste Judenkirchhof in Breslau.  
Bresl. Ztg. 1890, No. 88 und 106.
- Samtner**, Eine Breslauer Juden-Urkunde von 1451.  
Zschr. f. Gesch. Schles. IX. 1868, 121—128.
- Geyder**, Aug., Zur Geschichte der Juden in Schlesien. (I. Die Verfolgung von 1453. II. Die Verordnung Friedrichs d. Gr. über die Breslauer Juden. 1744.)  
Prov.-Bl. 108. 1838, 1—14. 385—395.
- Frendenthal**, M., Die ersten Emancipationsbestrebungen der Juden in Breslau.  
Mon.-Schr. f. Gesch. u. Wissensch. des Judent. 37. 1894, 1—115. (S. A. bei Schottländer, Breslau.)
- Bewegung**, Antisemitische, in Breslau.  
Ihre ersten öffentlichen Aeusserungen brachte eine Reihe von Artikeln der Schlesischen Volkszeitung 1878, 21. Juli No. 164 (Der jüdische Referendarius), 1879, 3. Aug. No. 176, 31. Aug. No. 200, 14. Sept. No. 212, 5. Okt. No. 230.

## XII. Geistiges Leben.

Druckerei, Buchhandel, Zeitungswesen 253.

### I. Universität.

Die Hauptwerke 262.

- Wuttke**, Heinr., Die Versuche der Gründung einer Universität in Schlesien.  
Prov.-Bl. 112. 1840, 412—424. 501—514. 113. 1841, 3—9. (S. A. 36.) vgl. nunmehr G. Kaufmann, Die Gesch. der Deutschen Univ. II. 1896, S. XIII. 23. 24. 130. 155. 565—568.

**Gaupp, E. Th.**, Die Stiftungsurkunde des Königs Wladislaus von Boehmen und Ungarn vom 20. Juli 1505 für die in Breslau zu gründende Universität, aus dem Original mitgetheilt und mit Einleitung und Anmerkungen versehen.

Zschr. f. Gesch. Schles. I. 1856, 229—244.

**Schmidt, J.**, Versuche des Raths und der Bürgerschaft Breslaus in den Jahren 1695 und 1696 die von P. Friedr. Wolff beabsichtigte Begründung einer Universität zu hindern.

Zschr. f. Gesch. Schles. I. 1856, 245—270.

**Sckeyde, Jos. Mor.**, Rede über die Organisation der Universitäten bey der ersten Jubelfeyer der Leopoldinischen Universität Breslau. 1803, 28. 4°.

**Steiner, Ant. Gottfr.**, Beyträge zu der Geschichte der inneren Verfassung der Universität Breslau von 1703—1803. Bei Gelegenheit der ersten Jubelfeyer. Erstes Stück. Breslau 1803, 19. 4°.

**Jung, Eligius Aloys**, Einige Nachrichten von dem Personale der Leopolds-Universität zu Breslau im 1. Jahrh. bei Gelegenheit der Säcularfeyer zusammengetragen. Breslau 1803, 19. 4°.

**Grünhagen, C.**, Die Breslauer Universität.

Schles. Ztg. 1891, 22. 23. V.

**Hertz, M.**, Die Universität Breslau beim 50jähr. Jubiläum 1861 und heut.

Schles. Ztg. 1892, No. 67, 70. 28., 29. Jan.

**Chronik** der Kgl. Universität Breslau. Jahrg. 1—10. Breslau 1887—1897.

**Movers, F. C.**, Denkschrift über den Zustand der katholisch-theologischen Fakultät an der Universität zu Breslau seit der Vereinigung der Breslauer und Frankfurter Universität bis auf die Gegenwart. Leipzig, 1845, IV. 84.

**Fakultät**, Die katholisch-theologische, an der Universität zu Breslau. Prüfung der über die Verhältnisse derselben von Herrn Prof. Dr. Movers veröffentlichten Denkschrift. Leipzig, F. A. Brockhaus, 1845, 45.

**Abegg**, Symbolae ad historiam ordinis iureconsultorum academiae Vratislaviensis spectantia. 1861, 34. 4°.

**v. Funke**, Das Studium der Landwirtschaft an der Kgl. Universität Breslau. Breslau 1884.

(**Bach, Th.**), Gründung und Entwicklung der Breslauer Burschenschaft. Festgabe zu ihrer 50jähr. Jubelfeyer am 26. und 27. Oktober 1867 dargebracht von der (alten) Breslauer Burschenschaft. Breslau 1867, 148.

vgl. Prov.-Bl. N. F. IV. 1865, 392—394. VI. 1867, 149—157. 197. 198. 286 bis 293. 336—338. 402—408. 470—475. 547—549. 604—606. 660—662. 710 bis 727. 730.

**Meer, Aug.**, Geschichte der katholischen Studentenverbindung Winfridia. Zur Feier ihres 25jähr. Stiftungsfestes. Breslau 1881, VII, 65.

**Weitz, Carl**, Denkschrift zu dem projektirten Plan einer Central-Akademie für die Haupt- und Residenzstadt Breslau. Breslau 1866, 63.

[Projekt für Herstellung einer Central-Akademie für Wissenschaft, Gewerbe und Kunst.]

**Pantke, Ad.**, Dissertatio historica de Nobilitate Vratislaviensium erudita. Lipsiae 1697, 24. 4°.

## 2. Höhere und mittlere Schulen.

vgl. 261.

**Reimann, Ed.**, Über das höhere Schulwesen Breslaus, 1763—1785.

Zschr. Ver. f. Gesch. Schles. XXI. 1887, 1—46.

- Fiedler**, Beiträge zur Statistik der Breslauer höheren Schulanstalten von 1849—1867. Progr. Realsch. Hlg. Geist 1868. Breslau 20. 4°.
- Reiche**, Sam. Gottfried, Geschichte des Gymnasiums zu St. Elisabeth. Erste Periode (1293—1562). Progr. des Gymn. Breslau 1843, 46. 4°.
- Fickert**, Carl Rud., Der Rector zu St. Elisabet Joh. Casp. Arletius und seine Stiftungen.  
Sammlung der Abhandlungen zur 300jähr. Jubelfeier des Elisabet-Gymnasiums. Breslau 1862, 1—22. 4°.
- Freyer**, Paul, Programme und Schulreden des Mag. J. E. Scheibel, weil. 1759—1809 Lehrer und Rektor am Elisabet-Gymnasium in Breslau, nebst einer histor. Einleitung. Jahresber. der Kgl. Klosterschule zu Ilfeld. Nordhausen 1893, 46. 4°.
- Kunisch**, J. G., Abriss der Geschichte des Kgl. Friedr.-Gymnasiums. Progr. des Gymn. Breslau 1845, 1—13. 4°.
- Gädke**, Ludwig, Gedenkblätter aus dem ersten Jahrhundert des Friedrichs-Gymnasiums. Säcularprogramm Breslau 1865, 1—42. 4°.
- Schönborn**, Carl, Beiträge zur Geschichte der Schule und des Gymnasiums zu S. Maria-Magdalena in Breslau. Programme. I. (1266—1400). 1843, 24. II. (1400—1570). 1844, 44. III. (1570—1616). 1848, 46. IV. (1617—1643). 1857, 38. 4°.
- Meister**, Ferd., Beiträge zur Geschichte des Gymnasiums zu St. Maria-Magdalena. Breslau 1893, 110. m. Abb. Festschrift zur 250jähr. Jubelfeier am 30. April 1893.
- Wisowa**, Aug., Beiträge zur Geschichte des Kgl. kath. Gymnasiums zu Breslau, von seiner Stiftung bis zur Gegenwart. I II. Progr. des Gymn. Breslau 1843, 20. 4°. 1845, 22. 4°.
- —, Jahresbericht zur 50jähr. Jubelfeier. Progr. des Gymn. Breslau 1861, Vorwort 1—8.
- Meer**, August, Gedenkblätter an das fürstbischöfliche Knaben-Seminar in Breslau. Breslau 1875, 32.
- Kletke**, C. A., Die Begründung oder Vorgeschichte der Breslauer Höheren Bürgerschule oder Realschule am Zwinger. Progr. der Realsch. 1857, 32. 4°.
- —, Fortentwicklung der Realschule am Zwinger zu Breslau seit der Unterrichts- und Prüfungs-Ordnung von 1859. Progr. der Realsch. 1876. VIII. 4°.
- Ludwig**, R., Vorgeschichte und Geschichte des Realgymnasiums am Zwinger zu Breslau von 1876—1886, Breslau 1886, 82. Dazu Ergänzungsheft von C. A. Kletke (als Manuscript gedruckt) 1887. 5 S. Tabellen. 4°.
- Festschrift zur 50jähr. Jubelfeier des Realgymnasiums am Zwinger zu Breslau. Breslau 1886, 164.
- Morgenbesser**, Mich., Geschichte des Hospitals und der Schule zum hlg. Geiste wie auch der Bibliothek zu St. Bernhardin zu Breslau. Zum Andenken der 600jährigen Dauer des Hospitals. Breslau 1814, 59, 4°. Mit 1 Kupfer.
- Reimann**, Schmidt, Bertram, Denkschrift gegen Auflösung des Real-Gymnasiums zum heiligen Geist. Breslau 1894, 16.  
vgl. Referate zu den Sitzungen der Stadtverordneten 1894, No. 424.
- Neumann**, J. M., Kurze Übersicht der Geschichte der Kgl. Wilhelms-Schule, nebst einigen Bemerkungen über das Verhältniss jüdischer Schüler zu den christlichen. Breslau 1810, 15. 4°.

- Franckm, J. A.**, Zur Geschichte der Kgl. Wilhelmsschule. Breslau 1841, 33. 8°.  
(Zwei Programme der (jüdischen) Wilhelmsschule, die von 1791—1848 bestand.)
- v.**, Die Kgl. Kunstschule in Breslau.  
Journ. f. Kunst und Kunstsachen, Künsteleien und Mode. II. 1811. I. 69—75.
- Kühn, Herm.**, Die Entwicklung der Kgl. Kunst- und Kunstgewerbeschule zu Breslau von 1791—1891. Zur Feier ihres 100jähr. Jubiläums. Breslau 1892, 95. 4°.
- Denkschrift** betr. die Errichtung der höheren Kunstschule in Breslau. 1882, 7. 4°.  
Beilage zu den Referaten der Stadtv.-Vers. Breslau 1882.
- Milan**, Nachricht von der Industrieschule bey der Pfarrkirche St. Michaelis auf dem Elbing vor Breslau. Breslau 1794, 121. 12°.
- Gleim**, Historische Nachrichten über die höhere Töchterschule zu St. Maria-Magdalena.  
Progr. der Höh. Töchterschule auf der Taschenstrasse. Breslau 1868, 1—13. 1869, 1—14. 4°.
- Dieck, Rud.**, Die Gestaltung der Breslauer Mädchenschulen. Beitrag zu deren Geschichte. Breslau 1892. III, 96.

### 3. Volksschulen.

- Schönborn, Carl**, Über die Schulordnung des Rathes von Breslau v. J. 1528. Festschrift des Magdalenen-Gymnasiums. Breslau 1860, 23. 4°.
- Leges Scholarum** Wratislaviensium. Wratislaviae. Druck von Baumanns Erben o. J. 28. 4°.
- Petrus Vincentius**, Der Stadt Bresslaw Schul-Ordnung; Auff Eines Erbaren Rathes befehl und anordnung gestellt. 1570 (77). 4°.
- Marks, Laur.**, Geschichte des Kath. Schullehrer-Seminars zu Breslau. Ein Beitrag zur Gesch. des kath. Schulwesens in Schlesien. Breslau 1865. IX. 184.
- Schullehrer-Seminar**, Die Keime zur Auflösung des Kgl. ev. Sch.-S. zu Breslau. Oder die erste halbjährige Wirksamkeit des Seminar-Directors Friedr. Gerlach. Aus Rückerinnerungen und schriftl. Aufzeichnungen dargestellt von einem ehemaligen Zöglinge der Anstalt. Leipzig 1846, 45.
- Scholz, Chr. G.**, Zur Geschichte des aufgelösten Kgl. ev. Schullehrer-Seminars zu Breslau. Eine nothgedrungene Abwehr gegen die in einigen Zeitschriften gegen die Anstalt erhobenen Anklagen und Beschuldigungen. I. Heft. Breslau 1846, 45.
- Hichter, Gustav**, Bedenken wider die ohnlängst empfohlene Volksschullehrer-vorbildung ohne Seminare. Breslau 1846, 24.
- —, Die Abhilfe des Nothstandes unserer Volksschullehrer-Bildung. Breslau 1847, 34.
- Heyne, Joh.**, Das churfürstliche Orphanotrophium und Waisenhaus zur schmerzhaften Mutter Gottes. Stiftungen des Churfürsten und Pfalzgrafen bei Rhein und Neuburg Franz Ludwig Fürstbischof v. Breslau (1683—1732). Eine Festschrift zum Andenken an das 150jähr. Bestehen dieser beiden Anstalten. Mit dem Bildnis des Stifters. Breslau 1870, 31. 4°.
- Blinden-Unterrichts-Anstalt**, Die Gründung, Einrichtung und Wirksamkeit der Schlesischen B.-U.-A. zu Breslau. Zur 50jähr. Stiftungsfeier. Breslau 1868, 70.

**Dr. B.**, Jubelfeier der Schles. Blinden-Unterrichtsanstalt.

Schles. Ztg. 1893, No. 802. 14. Nov.

**Bergmann, Bernh.**, Der Verein für den Unterricht und die Erziehung Taubstummer und die Taubstummen-Anstalt zu Breslau in ihrer geschichtlichen Entwicklung und gegenwärtigen Verfassung. Festschrift zur Feier des 75jähr. Bestehens des Vereins und der Anstalt. Breslau 1894, 92.

#### 4. Wissenschaftliche Gesellschaften.

**Kahlert, Aug.**, Die patriotische Gesellschaft in Schlesien (1772—1791).

Übers. über die Arbeiten der Schles. Ges. 1848, 219—232. 4°.

— —, Geschichte der Schles. Gesellsch. für vaterländische Cultur.

Denkschrift zur Feier des 50jähr. Bestehens der Schles. Ges. Breslau 1853, 1—46. 4°.

**Markgraf, Herm.**, Der Verein für Geschichte und Alterthum Schlesiens in den ersten 50 Jahren seines Bestehens mit den Bildern der 5 Präsidien in Radirungen von H. Wolff. Breslau 1896, 52. 4°.

#### 5. Bibliotheken.

**Woltmann, F.**, Joh. Gust. Gottlieb Büsching und die Centralbibliothek zu Breslau.

Prov.-Bl. N. F. XII. 1873, 3—10.

**Handschriften** geschichtlichen Inhalts, welche aus der Universitäts-Bibliothek zu Frankfurt a./O. in die zu Breslau gelangt sind. Dem Verein für Geschichte der Mark Brandenburg zur Feier seines 50jähr. Bestehens gewidmet vom Verein für Geschichte Berlins. Berlin 1887.

Mitth. des Ver. f. Gesch. Berlins. IV. 1887, 30—33. 42 44. 53—55. 91 bis 93. 103—105. 124. 125.

**Coler, Christ.**, Oratio auspicialis, cum bibliotheca Mario-Magdalenaeva 24. Nov. 1644 usibus publicis dedicaretur. Vrat. 1646. 6 Bog. 12°. 1699, 40. 4°.

**Gebhard, Joh.**, Encaenia bibliothecae Rehdigerianae. Vrat. (1661). 6 Bog. (Rede des ersten Bibliothekars zur Eröffnung der Bibl. am 12. Okt. 1661.)

**Krantz, Gottlob**, Memorabilia Bibliothecae publicae Elisabetanae Vratislaviensis. Vratislaviae 1699, 92. 4°.

**Scheibel, Joh. Ephr.**, Nachrichten von den Merkwürdigkeiten der Rehdigerischen Bibliothek zu Breslau. Breslau-Hirschberg-Lissa 1794, 68. 4°.

vgl. Prov.-Bl. 28. 1798, 490—496.

**Markgraf**, Geschichte des städtischen Urkunden-Archivs zu Breslau.

S. A. aus Archiv. Zschr. III (1878), 110—136.

**Catalogus codicum graecorum qui in bibliotheca urbana Vratislaviensi adservantur . . .** Vrat. ap. G. Koebnerum 1889. VIII. 90.

**Bobertag, Georg**, Die Rechtshandschriften der Stadt Breslau.

Zschr. d. Ver. f. Gesch. Schles. XIV. 1878, 156—207.

**Bohn, E.**, Bibliographie der Musikdruckwerke, welche in der Stadtbibliothek, der Bibliothek des Akadem. Instituts für Kirchenmusik und der Kgl. und Univ.-Bibliothek zu Breslau aufbewahrt werden. Berlin 1883, VIII. 450.

— —, Die musikalischen Handschriften des XVI. und XVII. Jahrh. in der Stadtbibliothek zu Breslau. Ein Beitrag zur Geschichte der Musik. Breslau 1890. XVI. 423.

**Wolff, Joh. Dav.**, Compendiaria Bibliothecae Neapolitanae Vratislaviensis ad aedem S. Bernardini servatae descriptio. Bregae 1764, 15. 4°.



- Morgenbesser, Mich.**, Geschichte des Hospitals und der Schule z. hlg. Geist, wie auch der Bibliothek zu S. Bernhardin in Br. Breslau 1814, 59. 4°.
- Dudik, Beda, Karl's von Zerotin.** Böhmisches Bibliothek in Breslau (Stadt-bibliothek). Prag 1877, 60.  
Sitzungsber. der K. böhm. Ges. der Wiss. 1877, 210—267.
- Maier, J. Dan.**, De nummis Rehdigerianis. Kiliae 1681, 87. 4°.
- Friedensburg, F.**, Die Münzsammlungen auf der Stadtbibliothek in Br. Schles. Vorz. III. 1878, 311—324.
- J. G. K.**, Die ehemalige Dom-Bibliothek.  
Erg.-Bog. zu Prov.-Bl. 1827, 240—243.
- Catalogus bibliothecae rev. capituli ad ecclesiam cathedralem S. Johannis Bapt. Vratislaviensis. pars. I. libri Theologici. Vratislaviae. Kupferiana officina.** 1840, 213.
- Katalog der Bibliothek des Kgl. Oberbergamts zu Breslau.** Breslau 1881. XII. 473. I. Nachtrag Breslau 1894. VIII. 115. Lex. 8°. II. Nachtrag (autogr.) 1897, 44.  
(Eine wichtige Fundgrube für Litteratur der Geologie, des Bergbaus und der Montanindustrie.)
- Katalog der Bibliothek des Kgl. Oberlandesgerichts zu Breslau.** Breslau 1891, 445. 4°.  
(Beachtenswert wegen vollständiger Aufzählung der Werke über Schlesiens Rechtsgeschichte.)
- Nowack, Karl Gabr.**, Die schlesische Bibliothek der Schlesischen Gesellschaft.  
Prov.-Bl. 102. 1835, 427—433.
- Oelsner, Th.**, Bericht über die Bibliothek der Schlesischen Gesellschaft. 1871, 7.

## 6. Kunstsammlungen.

Kunstdenkmäler und Künstler 263. 264.

- Kundmann, Jo. Chr.**, Promptuarium rerum naturalium et artificialium Vratislaviense. Vrat. 1726, 364. 4° und Index.
- —, Rariora naturae et artis item in re medica oder Seltenheiten . . . des Kundmann'schen Naturalien Cabinets . . . Br. u. Lpzg. 1737, 1311. Fol.
- —, Sammlung von natür- und künstlichen Sachen, auch Münzen, welche — 1753 d. 9. Heumonats — im Kundmannschen Hause . . . verkauft werden soll. Bresl. 1753, 517 + 84.
- Manso, Joh. Casp. Friedr.**, Die Gemälde-Sammlung zu Maria-Magdalena. Breslau 1819, 18.
- Kahlert, Aug.**, Die Kunstaussstellungen Breslaus seit 25 Jahren. Ein Rückblick am Dürerfeste 1843. Breslau 1843, 44.
- Oelsner, Th.**, Breslaus Kunstaussstellungen fünfzig Jahre. Vom Keim durch Blütenstürme der Frucht entgegen.  
Prov.-Bl. N. F. VI. 1867, 293—301.
- Brauer, Karl**, Beschauung der ersten Kunstaussstellung des Bresl. Künstler-Vereins im Oktober 1827, 24.
- Ebers**, Die Kunstaussstellung zu Br. 1835, 26. 4°.
- Geschichte des Museums schlesischer Alterthümer in Breslau (1858—1883).**  
Festschrift zum 25jähr. Jubiläum des Mus. 1883, 1—22. 4°.
- [**Marcinowski**], Die Museumfrage in Breslau. Ein Appell an die Schlesischen Provinzialstände. Breslau, W. G. Korn, 1869, 29.

- Bericht** des geschäftsführenden Ausschusses für Errichtung eines Museums der bildenden Künste in Breslau. a. E. Br. 20. Febr. 1870, 19. 4°.
- Konkurrenz** für Entwürfe zu einem Schlesischen Provinzial-Museum in Breslau. D. Bauztg. VII. 1873, 305. 330.
- Begründung** eines Museums für bildende Künste.  
Ref. der Stadtv.-Vers. 1870, No. 473 S. 347. 348. 1876, No. 345 S. 193. 194.
- Gründung**, Die, und die Ziele des Schlesischen Museums der bildenden Künste. Einladungsschrift des Curatoriums. Breslau 1880, 26. gr. 4°. 4 Tafeln.
- Museum**, Schlesisches, der bildenden Künste in Breslau.  
Schles. Ztg. 1880, Juni 20.—25., Juli 10. (L. Pietsch). Breslauer Ztg. 1880, Juni 20., Juli 7. (A. Schultz).
- Kahl**, Rob., Schlesisches Museum der bildenden Künste zu Br. Beschreibendes Verzeichniss der Gemälde. Im Auftrage des Curatoriums bearb. Breslau 1886. VII. 266.

## 7. Theater und Pflege der Musik.

- Heinrich**, K. Fr., Erwartungen zu einer Schlesischen Theatergeschichte.  
Prov.-Bl. Litt. Beil. 1797, 369—374.
- —, Einige Bruchstücke aus der Schlesischen Theatergeschichte.  
Prov.-Bl. Litt. Beil. 1798, 145—157. 185—190. 225—233. 1799, 97—98. 157 bis 159. 250—252. 324—329. 1801, 33—36. Der 5. und 6. dieser 8 Artikel enthalten die Zusammenstellung der Litteratur über Schlesiens Theater von 1755 bis 1799.
- (**Abt.**) Beyträge zur Geschichte des Theaters in Breslau.  
Prov.-Bl. 28. 1798, 540—566.
- Kahlert**, Aug., Die italienische Oper in Breslau am Anfange des 18. Jahrh.  
Prov.-Bl. 105. 1837, 513—520. 106. 1837, 1—13.
- Heinrich**, K. Fr., Briefe über die Wäfersche Schaubühne in Br.  
Prov.-Bl. 25. 1797, 537—569. 26. 1797, 140—150. 297—320. vgl. auch Journ. des Luxus und der Moden. Weimar 1797, 190—197.
- Grundsätze** der Breslauer Theater-Anstalt und deren Verwairung. Breslau 1798, 22. 4°.
- (**Heinrich**, K. Fr.), Ausführliche Nachricht von den neuesten Schicksalen des Breslauschen Theaters.  
Prov.-Bl. 27. 1798, 153—162. 251—257.
- L. T. O—t**, Von dem vergangenen und gegenwärtigen Zustande des Theaters zu Breslau. Germania 1798, 84.
- Heinrich**, K. Fr., An das Breslausche Publikum, über die Verwaltung des hiesigen Theaters i. J. 1798. Von den Directoren desselben. Breslau 1799, 35.
- —, In Sachen der Breslauschen Theaterdirection. Breslau, Meyer 1803, 23.
- Beschuldigungen**, Sind die, des Herrn Prof. Heinrich in seiner bei Meyer verlegten Antwort, die hiesige Theater-Direction betreffend, gegründet? 1803, 14.
- Theater-Nachrichten**, Wöchentliche, aus Breslau. 6 Theile. Breslau, K. Fr. Barth, 1804—1810. Redacteurs: Kapf und vom 6. Theile ab Grattenauer.
- Pistolen**, gerichtet auf das Breslauer Theater in wöchentlicher Kritik. Vom 8 Stück an unter dem Titel: Rosen und Dornen, dem Theater, der Kunst und der Unterhaltung gewidmet. 23 Stücke. Breslau, Mentzel 1824, 192.
- Bierey**, Einige Worte über die Beschuldigungen, welche meiner Theater-Direction gemacht werden. Breslau 1829. 24.

- Fackeln** zur Beleuchtung des Breslauer Theaters, wie es jetzt ist, von einem Freiwilligen. Breslau 1830, 30.
- Denkschrift** zur Erinnerung an Bierey und seine Verwaltung des Breslauer Theaters. Breslau 1841, 92. Mit Bildnis.
- Theater**, Das neue Breslauer, dessen feierliche Eröffnung (13. Nov. 1841) und geschichtliche Rückblicke auf das bisherige Theater in Breslau. Breslau 1841, Ign. Kohn, 26.
- Kurnik**, Max, Ein Menschenalter Theater-Erinnerungen (1845—1880). 2. Aug., Berlin 1880, 256.
- (**Elsner**, Mor.), Die elfmonatliche Theater-Verwaltung des Herrn Stadtraths Friebös. Breslau 1857, 41.
- (**Müller**, Arth.), Die 22 monatliche Theaterleitung des Herrn Director Schwemer. Breslau 1859, 12.
- Meyer**, Emil, Die Kritik auf der Anklagebank. Breslau 1860, 12.  
(Process Schwemer-Müller.)
- Theaternachrichten** von nah und fern, herausgeg. von Emil Meyer, Breslau I, 1859 (8 Nummern). II, 1860 (53 Nummern). III, 1861 (25 Nummern). Fol. Als Fortsetzung erschien seit Juli 1861 anscheinend nur kurze Zeit: Der Theater Referent.
- Theaterzeitung**, Schlesische, unter Mitwirkung von Max Karow, herausgeg. von L. Stangen. Breslau 1863. 52 Nummern. 4<sup>o</sup>.
- Schüttler**, Max, Herr Emil Hillmann als Director des Breslauer Stadttheaters. Breslau 1882, 56.
- Nather**, Das Jubiläum des Breslauer Stadttheaters.  
Schles. Ztg. 1891, 14. XI., 11. XII.
- Anthony**, Adolph, L'Arronge und das Lobetheater. Ein Beitrag zur Breslauer Theatergeschichte. Breslau 1878, 16.
- v. Bents**, Zum 25jähr. Jubiläum des Lobetheaters.  
Schles. Ztg. 1894, 1. und 4. IX.
- Schäffer**, Jul., Die Breslauer Singakademie, ihre Stiftung, weitere Entwicklung und Thätigkeit in den ersten 50 Jahren ihres Bestehens. Breslau 1875, 62.
- Mosewius**, Joh. Theod., Die Breslauer Singakademie in den ersten 25 Jahren ihres Bestehens. Breslau 1850, 71.
- Bohn**, E., Festschrift zur Feier des 25jähr. Bestehens des Breslauer Orchester-Vereins. Breslau 1887, 58. gr. 8<sup>o</sup>.

### XIII. Turnwesen.

- König**, Geschichte des Turnens in Breslau. Progr. des Magdalenen-Gymn. Breslau 1859, 26. 4<sup>o</sup>. Mit Plan des Turnplatzes.
- Krampe**, W., Die Anfänge des Turnens in Breslau. Breslau 1888.  
(Jahresber. des alten Br. Turnver. (1887/8).
- Menzel**, Karl Adolf, Über die Undeutschheit des neuen Deutschtums. Breslau 1818, 128.
- Passow**, Franz, Turnziel, Turnfreunden und Turnfeinden. Breslau 1818, 248.
- Linge**, Carolus, De arte gymnastica in gymnasiorum disciplinam recipienda. Breslau 1818. 31. Antrittsrede am Magd.-Gymn.
- Kayssler**, A. B., Würdigung der Turnkunst. Progr. Friedr.-Gymn. 1818, 84.
- Steffens**, Henrik, Turnziel. Breslau 1818, 144.
- —, Die gute Sache. Leipzig 1819, 70.  
(Nicht aufgeführt eine Reihe kleinerer Schriften zum Breslauer Turnstreit von Kayssler, Harnisch, Menzel, Passow, K. Schneider, Schmeling und K. v. Raumer, C. Frhr. v. Lüttwitz, Fr. Herbart.)

- Pfundtner und Krampe**, Die Entstehung des städt. Turnplatzes beim Schiesswerder und seine feierliche Einweihung vor 50 Jahren. Eine Erinnerungsschrift. Breslau 1895, 13.
- Bach**, Theod., Gedanken und Vorschläge zur Reorganisation des Schul-Turnwesens der Stadt Breslau. 16. 4<sup>o</sup>.  
Denkschrift, Beilage zu den Referaten der Stadtv.-Vers. 1866.

#### XIV. Volksbelustigungen.

- H. Pl.**, Der Carneval zu Breslau während des 7jährigen Krieges.  
Schles. Ztg. 1868, 25. II.
- Neugebauer**, Jul., Geschichte der Breslauer bürgerlichen Schiessplätze.  
Prov.-Bl. N. F. IV. 1865, 232—240.
- —, Breslau communale Schiesslustbarkeiten und das Glückstopf- oder Lotteriespiel.  
Prov.-Bl. N. F. IV. 1865, 337—342.
- —, Der Zwinger und die kaufm. Zwingerschützen-Brüderschaft nebst einer histor. Einleitung über die ehemalige Bürgermiliz und die Bürgerschützen-Brüderschaft.  
Beil. zu Bd. XIII. der Zschr. f. Gesch. Schles. Breslau 1876, 94.
- Wendt**, H., und **Seger**, H., Die Breslauer Schützenkneiodien. I. Die Kleinodien des Breslauer Schiesswerders von H. W. II. Die Kleinodien der Zwingerschützen-Brüderschaft von H. S.  
Schles. Vorz. V. 1893, 231—254 mit 4 Lichtdrucktafeln. VII. 1897, 145 bis 184, mit 6 Tafeln.
- Förster**, Rich., Lessing und der Zwinger in Breslau.  
Schles. Ztg, 1894, No. 234. 5. April.
- (Abt)**, Vom alten Wettreiten in Breslau.  
Prov.-Bl. 46. 1807, 288—296, vgl. Bresl. Erzähler 1801, 294. 521.
- Hoffmann**, H., Das Breslauer Wettreiten, ein Beitrag zur Geschichte der deutschen Volksfeste.  
Prov.-Bl. 97. 1833, 281—288.
- Pferderennen**, Die Schlesischen, gehalten zu Breßlau vor 300 Jahren.  
Berliner Almanach für Reiter, Gestütsbesitzer und Pferdliebhaber, herausgeg. von Klatte. Berlin 1823, 131—141.
- Pickelhäring**, Das Fest des Wettrennens zu Br. am 30. und 31. Mai 1834.  
Humoreske. Breslau, G. P. Aderholz, 1834, 16.

### G. Das mittelschlesische Oderthal unterhalb der Hauptstadt.

(Die Kreise Neumarkt, Wohlau, Steinau.)

Geologie 50. 51. Oder 65—69. Klima 87. Ornis 128. Sitte und Bräuche 161.  
Sagen 167. Landw.-Vereine 197. 198. Oderwald 214. Fürstenth. Breslau 325.

#### I. Kreis Neumarkt.

- (v. **Knebel-Döberitz**), Statistischer und Verwaltungsbericht des Landraths des Neumarkter Kreises für 1859—1861. Neumarkt 1860, 47. 4<sup>o</sup>.  
Fortsetzung 1863, 55. 4<sup>o</sup>.
- C. Kl.**, Der Kreis Neumarkt (nach amtli. Quellen).  
Prov.-Bl. N. F. 1866, 504—506. 682. 683.
- Schubert**, Johanna Juliane, Meine Reise nach Breslau, Leuthen und Neumarkt. Breslau 1812, 31.

**Corvinus Laurentius**, Pindaricum anapaesticum in natale solum quod Novumforum perhibetur.

Marius Niger, Commentarii Geographiae ed. W. Wissenburg. Basel 1557, 624.

**Heyne, Joh.**, Urkundliche Geschichte der Königl. Immediatstadt Neumarkt. Glogau 1845, 423.

**Pfotenbauer**, Die Pförtner von Neumarkt und ihre Aufzeichnungen (1527 bis 1554).

Zschr. f. Gesch. Schl. XX. 1886, 260—296.

**Purmann, Joh. Gottlieb**, Denkmal der 50jähr. Kirchenjubelfeier der evang. Gemeinde zu Neumarkt. Liegnitz 1795, 16. 4°.

**Scheurich, E. A. G.**, und **Jacobi, J. Fr.**, Die Feier des dritten Jubelfestes der Kirchenverbesserung in der evang. Kirche zu Neumarkt. Breslau 1807, 72.

**Scheurich, Ernst Aug. Gotth.**, Geschichtliche Übersicht der ev.-luth. Kirche zu Neumarkt. Breslau 1817, 55.

**Jacobi, Joh. Traug.**, Denkschrift für die 100jähr. Jubelfeier der evang. Kirche zu Neumarkt. Breslau 1845, 59.

**Zippel, Joh.**, Jubelbüchlein zur Feier des 150jähr. Jubiläums der evang. Kirche zu Neumarkt. Neumarkt 1895, 34. m. Abb.

**Statuten der Stadt Neumarkt.** Breslau 1620. 1625, 42. 4°.

**Kluge, Gottlob**, Das in den November- und Decembermonathen 1757 und in den Januar-Hornung- Merz- und Aprilmonathen 1758 ängstlich-thränende Neumarkt. Liegnitz 32. 4°.

**Klimke**, Zwei verschwundene Schlösser im Frankenthaler Walde bei Neumarkt.

Prov.-Bl. N. F. VI. 1867, 210—211.

**Boenisch, Paul**, Die geschichtl. Entwicklung der ländlichen Verhältnisse in Mittelschlesien mit Berücksichtigung der jeweiligen Grundeigentumsverteilung, von Beginn der Besiedelung bis zur Gegenwart dargestellt am Bezirk des Amtsgerichts Kanth. Inaug.-Diss. der Univ. Jena. Marburg 1894, 123.

Landwirthsch. Jahrb. XXIV. Berlin 1895, 1—123.

**Aberle**, Die Fleischerzunft in Canth.

Prov.-Bl. N. F. XIII. 1874, 466—468, 524—526.

**Jacobi, Joh. Traug.**, Die Feier der Einweihung der neu erbauten evang. Kirche zu Kanth. Breslau 1836, 32.

**Krampitz (Kr. Neumarkt).**

Geschichte und Flureinteilung in Meitzens Urkunden schlesischer Dörfer. C. Dipl. Sil. IV. 59—61.

**Kriele, Martin**, Zur Lage des ländlichen Handwerks in Niederschlesien. (Der Markt Flecken Deutsch-Lissa und das Dorf Krampitz.)

Untersuchungen über die Lage des Handwerks in Deutschland, IX. Leipzig 1897, 481—522.

**Pech, Andr.**, Einige historische Nachrichten von der ev. Kirche zu Leuthen bei der 50jähr. Jubelfeier des ev. Gottesdienstes. Breslau 1793, 22. 4°.

**Kiesel, Franz**, Der Veteran von Leuthen und seine Baugeschichte. Breslau 1869, 48.

**Heilmann, J.**, Die Schlacht bei Leuthen. Berlin 1849. VIII. 72. m. Pl.

**Kutzen, J.**, Friedrich d. Gr. und sein Heer in den Tagen der Schlacht bei Leuthen. Breslau 1851. VIII. 246. m. Pl.

— —, Vor hundert Jahren. II. Der Tag von Leuthen. Breslau 1858, 276. m. Pl.

— —, Das Siegesdenkmal bei Leuthen.

Prov.-Bl. N. F. X. 1871, 10—12. 49.

- Müller, A.**, Die Schlacht bei Leuthen. Berlin 1857, 62. m. Pl.
- Wutke**, Die Schlacht bei Leuthen.  
Schles. Ztg. 1890, 12. I.
- Schierenberg, C. F.**, Leuthen. Berlin, 2. A. 1852, 80.
- Lorzendorf, Struse, Wohnwitz.** — Fürstenau, Zopkendorf.  
Gesch. Nachr. bei A. Weltzel, Gesch. des Geschlechts der Saurma. 93. 94.  
100. 101. 104. — 130. 133.
- Jangnitz, J.**, Geschichte der Dörfer Ober- und Nieder-Mois (Kr. Neumarkt). Breslau 1885, 285.
- (Heinzel, Joh. Gottfried)**, Kirchliche Nachrichten zur 50jähr. Jubelfeier in Rakschütz. Jauer 1793, 23.  
(Dazu gehören: Keulendorf, Tachechen, Gossendorf, Meesendorf, Poln.-Baudis, Ob- und Nd.-Romolkwitz, Ilmisch, Onerkwitz, Stusa, Pirschen.)
- Bergis, Carl Benj.**, Einige kirchl. Nachrichten zur 100jähr. Jubel-Festfeier der ev. Kirche zu Rakschütz Neumarktschen Kreises. Breslau 1843, 77.
- Stelzer, Georg**, Jubelbüchlein für die ev. Gemeinde Rakschütz. Neumarkt 1893, 64. m. 2 Abb.
- Jacobi**, Heidnische Grabhügel zu Schlaupe bei Neumarkt.  
Corresp. Schles. Ges. Bd. I. 1820, 168—170. 175—183. — Vgl. Bd. I. 234.

## II. Kreis Wohlau.

- Zur Verkehr- und Erwerbgeschichte 193. Braunkohle 231. Gegenreformation 258.
- (v. Niebelschütz)**, Statistische Darstellung des Kreises Wohlau (1860 bis 1862). Wohlau 1863. 4°.
- Köllner, Joh. Chr.**, Wolaviographia. Jauer 1725, 364. 1726, 2. Aufl., Budissin 577.
- Schreiber, F.**, Geschichte und Topographie der Stadt Wohlau. Wohlau 1843, 358.
- Heyne, Joh.**, Urkundliche Geschichte der Stadt und des Fürstentums Wohlau. Wohlau 1867, 647.
- Meissner, Ed.**, Festschrift zur 500jähr. Jubelfeier der ev. Stadt- und Pfarrkirche ad St. Laurentium zu Wohlau. Wohlau 1893, 121.
- Koellner, Christ. Phil.**, Schediasma de eruditio Wolava oriundis. Lipsiae 1723, 88.
- Nachricht**, Kurze, von Einziehung der ev. Kirche im Städtchen Auras.  
Schles. Sammlung (Christ. Sam. Hoffmann) II. 1755, 386—391. vgl. I. 121.
- Feyerabend, Fr. Osw.**, Festprogramm zur 100jähr. Jubelfeier der Wiederherstellung des ev. Gottesdienstes in Auras. Breslau 1842, 20.  
Enthält Gesch. Nachrichten vgl. auch A. Weltzel, Gesch. der Saurma. Ratibor 1869, 71—73.
- Dyrenfurth.**  
Berlin. Archiv der Zeit und ihres Geschmacks. 1798, I. 337—352.
- Wandel, Ernst**, Geschichtliche Notizen zum 100jähr. Jubelfest der ev. Kirche zu Dyhernfurth. Breslau 1845, 84, erweitert herausgeg. zum 150jähr. Jubelfeste von Groh. Wohlau 1895, 46.
- Grünwald, M.**, Geschichte der jüdischen Gemeinde Dyhernfurth. 1881, 47.
- Landsberger, J.**, Zur Geschichte der jüdischen Buchdruckerei in Dyhernfurth und des jüd. Buchhandels.  
Mon.-Schr. f. Gesch. u. Wiss. des Judenth. N. F. 3. Heft 1894.
- Wachter, Franz**, Kriegsdrangale von Gr.- und Kl.-Kreidel (Kr. Wohlau). 1760—1762.  
Zschr. f. Gesch. Schles. XVII. 1883, 357—364.

- Urkunden**, Die, des Klosters Leubus. Herausgeg. von G. Büsching, mit 4 Tafeln. Breslau 1821, 193.
- Wattenbach**, W., Monumenta Lubensia. Breslau 1861, 64. 4°.
- —, M. S. Dittmanns Chronik der Aebte von Leubus.  
Zschr. f. Gesch. Schles. I. 1856, 271—297.
- Grünhagen**, Colmar, Über die Zeit der Gründung des Klosters Leubus.  
Zschr. f. Gesch. Schles. V. 193—221.
- Schultz**, Alwin, Die Cistercienser-Klosterkirche zu Leubus.  
Abh. Philosoph.-histor. Abth. Schles. Ges. 1870, 75—85. Mit 2 Taf. Abb.
- Semrau**, Max, Der Fürstensaal im Kloster Leubus.  
Schles. Vorz. VI. 1896, 265—290. mit 2 Taf.
- Thoma**, Die colonisatorische Thätigkeit des Klosters Leubus im 12. und 13. Jahrh. Inaug.-Diss. Leipzig 1894, 154.
- Jungnitz**, Kloster Leubus im ersten schlesischen Kriege.  
Zschr. f. Gesch. Schles. XV. 445—479.
- Kirschke**, J., Geschichtl. Mittheilungen über Riemberg und seine Kirche.  
Wohlau 1879, 15.
- Riemberg**.  
Über das Kämmereigut enthalten die Ref. der Breslauer Stadt.-Vers. regelmässige Berichte. Über die Strassenverbindungen vgl. 1894, No. 378 S. 264. 265. 1896, No. 146 S. 121. 122, No. 253 S. 218.
- Matuschka**, Graf, Wetterschaden im Kgl. Forstrevier Schöneiche (1. Sept. 1860).  
Verh. Schles. Forstver. 1861, 214—225.
- Schwartz**, Stroppener Kirchenkunde, chronologisch geordnet. Reichenbach 1831, 31. 4°. m. Abb.
- Pauli**, M., v. **Helwich**, Chr., **Klaunig**, Gfrd., Missive von dem Schwefeloder Gesundbrunn zu Wersingawe. Breslau 1715, 29. 2. Aufl. 1716, 25.
- Hanke**, Ph., Topographische Chronik der Stadt Winzig. Winzig 1864, 456.
- Trebusch**, (d. i. Heinrich Schubert), Zur Chronik der Stadt Winzig.  
Prov.-Bl. N. F. XII. 1873, 240—242 XIII. 1874, 304—306. Winziger Stadtblatt 1875.

### III. Kreis Steinau.

Landw. Verein 197.

- v. **Liebermann**, Übersicht über die statist. Verhältnisse des Kreises Steinau a./O. 1856—1858. Steinau 1860, 6. 4°.
- (v. **Liebermann**), Statistische Darstellung des Kreises Steinau für 1860 bis 1862. Steinau 1863. 4°. Für 1863—1864. Steinau 1867. 4°.
- Schubert**, Heinrich, Urkundliche Geschichte der Stadt Steinau an der Oder. Breslau 1885, 236.
- —, Die ehemaligen Odermühlwerke zu Steinau a./O.  
Zschr. f. Gesch. Schles. XVI. 1882, 150—156.
- —, Die Schule zu Steinau a./O. zur Zeit der Piasten.  
Zschr. f. Gesch. Schles. XVII. 1883, 151—176.
- Jungklaass**, Das Kgl. ev. Schullehrer-Seminar zu Steinau a./O. 2. Bericht 1854, 75.
- Schubert**, Heinr., Zur Geschichte des ev. Schullehrer-Seminars und des Gräfl. v. Schlabrendorffschen Waisenhauses zu Steinau a./O.  
Prov.-Bl. N. F. IX. 1870, 118—122.
- Taeglichabeck**, F., Die Gefechte bei Steinau a./O. (29. VIII. bis 4. IX. 1632), das Treffen bei Steinau (11. X. 1633). Eine kriegsgesch. Unter-

- suchung auf Grund urkundlicher Quellen. Berlin 1889, 114. m. Plan (1 : 25 000) und Übersichtsskizze.
- Briefe** von einer Reise durch Schlesien.  
Schles. Allerlei. Bunzlau 1783, 513—524 (betrifft Dieban und Grossendorf, Kr. Steinau).
- Heyne, Joh.**, Fragmente und Skizzen aus der Geschichte der kath. Stadtpfarrkirche zu Köben. Ein Beitrag zur schlesischen Kirchen- und Diöcesan-Geschichte. Köben 1853, 48.
- Dom, Der**, zu Köben.  
Silesia I. Glogau 1841, 69. mit Abb.
- Bn**— (Meissner), Rostersdorf.  
N. Bunzl. Mon.-Schr. XVI. 1799, 243—248. 302—305. XVII. 1800, 19—24. 45—48.
- Wechmar, Carl, Frhr. v.**, Geschichte des Dorfes und Rittergutes Zedlitz (Kr. Steinau).  
Beil. zur Zschr. f. Gesch. Schles. XII. 1874, 48.
- Zedlitz** (Kr. Steinau), Geschichte und Flureinteilung in Meitzens Urkunden schlesischer Dörfer. C. Dipl. Sil. IV. 80—96.
- Kirche**, Die evang., zu Zedlitz (Kr. Steinau). Geschrieben im Rückblick auf ihr 500jähr. Alter. Breslau 1872, 17.

## H. Das Weidegebiet und die Trebnitzer Hügel.

(Die Kreise Namslau, Oels, Trebnitz.)

Astronom. Ortsbestimmungen 4. Relief 49. Geologie 51. Flora 104. Volkskunde 164. 167. 171. R.-O.-U.-Eisenbahn 247. 248.

### I. Kreis Namslau.

Strassenbau 245. Fürstenthum Breslau 325.

- (**Salice-Contessa**), Statistische Darstellung des Kreises Namslau (1858 bis 1860). 1860, 8. 4°. (1860—1861.) Namslau 1863, 8. 4°.
- Beschreibung**, Histor.-geographische, der Stadt Namslau.  
Fabri's Geogr. Mag. I. 1783, 385—392.
- Liebich, W.**, Chronik der Stadt Namslau. Namslau 1862, 264.
- Wolff**, Einige Bruchstücke aus der Chronik der Kreisstadt Namslau.  
Corresp. Schles. Ges. I. 1820, 209—213.
- Wachter, Franz**, Namslau im ersten schlesischen Kriege.  
Zschr. Gesch. Schles. XVIII. 1884, 253—269.
- Myśliwiec**, Zum 400jähr. Jubiläum der Pfarrkirche in Namslau.  
Schles. Pastoralbl. XIV, 1893, No. 2. 3. S. 13—15. 21—23. 4°.
- K(otze), O.**, Der Rathhaushurm zu Namslau.  
Namslauer Stadtblatt 1879, 29. April.
- Wolff**, Alterthümer, gefunden bei Buchelsdorf, Kreis Namslau.  
Corresp. Schles. Ges. I. 1820, 142—143.
- , Fortgesetzte Nachrichten über Alterthümer im Namslau'schen Kreise.  
Corr. Schles. Ges. II. Heft 1. 1820, 34—35.
- Hancke**, Ueber Alterthümer, gefunden zu Eckersdorf bei Namslau und Dammer bei Karlsruh.  
Corres. Schles. Ges. I. 1820, 84.
- Grempler, W.**, Der Bronzefund von Lorzendorf, Kr. Namslau.  
Schles. Vorz. VII. 1897, 195—205.
- Wolff**, Ueber die erste christliche Kirche in Schlesien (zu Schmograu).  
Corresp. Schles. Ges. I. 1820, 44—46. 341. vgl. II. 1820, 58—65 (Worbs).



- Herber, C. J.**, Resultat einer antiquarischen Reise.  
Prov.-Bl. 73. 1821, 403—411. Nachrichten über Schmograu, Kr. Namslau.
- Cuno**, Die älteste Holzkirche Schlesiens in Schmograu bei Namslau.  
Zschr. f. Bauw. VI. Berlin 1856, 394—398. m. Taf.
- Smogorzew**, Stare podanie z powiatu Namyslowskiego.  
Przyjaciel ludu. Leszno. 1846. XIII, No. 10.
- Sterzendorf, Jakobsdorf, Poln.-Marchwitz, Steinersdorf.**  
Gesch. Nachr. bei A. Weltzel, Gesch. der Saurma. 1869, 99—100. 81. 94. 99.

## II. Kreis Oels.

- Unwetter 77. Sacrauer Funde 143. Pest 178. Landw. Verein 198. Landwirtschaft 202.  
Reformationsgeschichte 258.
- Sinapius, Joh.**, Olsnographia oder eigentliche Beschreibung des Oels-  
nischen Fürstenthums. Leipzig und Frankfurt 1707. I. 992,  
II. 672, 48 und Register (81).
- Görlitz, J. E.**, Neueste Olsnographie oder Beschreibung des herzog-  
braunschw. Fürstenthums Oels in Hinsicht auf Geographie, Statistik,  
Topographie und Geschichte. Oeß 1837, 192.
- Haensler, Wilh.**, Urkundensammlung zur Geschichte des Fürstenthums Oels  
bis zum Aussterben der Piasten. Breslau 1883, 192. 4°.
- —, Geschichte des Fürstenthums Oels bis zum Aussterben der Piast-  
schen Herzoglinie. Breslau 1883, 487.
- P(rittowitz) und G(affron), H.**, Erinnerungsblätter schlesischer Geschichte.  
I. Oels unter den Piasten. Oels 1876, 16. 4°.
- Neugebauer**, Über die Verhältnisse des Herzogs von Oels zum Stifte  
Trebmitz.  
v. Ledeburs Archiv XII. 1833, 180—185.
- , Geschichte der Verhältnisse des Fürstent. Oels zum preuss. Staate.  
v. Ledeburs Archiv XIII. 1834, 289—338.
- Oels**, Über, und dessen Fürsten. Ein Schreiben eines Reisenden.  
Politisches Journal. Hamburg 1799, 132—139.
- Pfotenhauer**, Der Adel des Fürstenthums Oels im 16. Jahrh.  
Zschr. f. Gesch. Schles. XXI. 1887, 318—368, dazu Franzkowski XXII. 334  
bis 349 (wichtig für histor. Topographie).
- Bilke, Fr. W.**, Beschreibung des Kreises Öls. Oels 1878, 68.
- Liste der Feuerstellen im Kr. Oels-Bernstadt.**  
Fabri's Neues Geogr. Mag. I. 1785, 462—467.
- v. der Berswordt**, Verwaltungsbericht des Oelser Kreises. Oels 1860, 13.  
1863, 194. 4°.
- Kroll, S. W.**, Coniectatio historica de origine denominationis Oelse non  
a Slavis sed Osis petenda. Lipsiae 1735, 24. 4°.
- Fabri, Von Oels.**  
Fabri's Neues Geogr. Mag. I. 1785, 337—365.
- Geisheim, C.**, Spaziergang nach Oels. Zum Besten der abgebrannten Be-  
wohner der Stadt. Breslau 1823, 32.
- v. P. G.**, Das herzogliche Schloss zu Öls.  
Prov.-Bl. N. F. IX. 1870, 125—127.
- Kleinwächter**, Das Piastenschloss in Öls.  
Centr.-Bl. f. Bauverw. V. 1885, 303—306. m. Abb.
- Lutsch**, Vom Schloss zu Oels.  
Schles. Ztg. 1886, 10. Juni, No. 397.
- Schnitz, Alwin**, Hans Lucas, der Baumeister des herzoglichen Schlosses  
in Öls.  
Anz. f. K. Deutsch. Vorz. XXIX. Nürnberg 1882, Sp. 8. 9. 4°.

**Wattenbach, Das Slavenkloster zu Oels.**

Zschr. f. Gesch. Schles. III. 1860, 206—209.

**Leehr, Gottlieb, Beiträge zu einer Geschichte der Schulanstalten im Fürstenthum Oels.** 1—6. Oels 1794, 31. 1797, 26. 1798, 31. 1799, 35. 1800, 36. 1801, 32.**Leissnig, Versuch einer Geschichte des herzogl. Gymnasiums zu Oels.** Progr. Oels 1841, 24. 1842, 27. 4<sup>o</sup>. Fortges. von M. Rehm. Progr. 1860, 38.**Excursion in die herzogl. Braunschweig'schen Forsten.**

Jahrb. Schles. Forstver. 1873, 119—132.

**Berichte über die örtlichen und wirthschaftlichen Verhältnisse einzelner Güter im Kreise Öels.**

Arbeiten des allg. landw. Ver. Oels. Bernstadt 1852, 55—58, Dobrischau 1865/6, 56—58, Kl.-Ellguth 1852, 85—92. 98—108, Gimmel 1864, 55—59, Gross-Graben 1859, 77—82, Hundsfeld 1851, 104—109, Lampersdorf 1850, 81—90, Langewiese 1850, 110—113, Neudorf b. Juliusburg 1849, 66—71, Neuhof 1867/8, 167—172, Pangau 1851, 94—98, Prietzen 1863, 75—80, Schmollen 1850, 96 bis 99, Ob.-Schönau 1864, 59—63, Schwierse 1855, 95—100, 1867/8, 167—172, Spahlitz 1862, 41—42, Stampen 1853, 99—103, Gr.-Ulbersdorf s. Ob.-Schönau, Uloischwitz 1865/6, 52—56, Wilhelminenort 1860, 53—58, Woitsdorf 1849, 53 bis 66.

**Beschreibung, Histor.-geographische, der Stadt Bernstadt.**

Fabri's Geogr. Mag. III. 1784, 298—310.

**Gloger, Val., Abgebrannte Bernstadt. (Ein Gedicht.)** Oels 1659, 11. 4<sup>o</sup>.**Schmidt, K. A., Kurze Beschreibung und Geschichte der durch Brand heimgesuchten Stadt Bernstadt.** Brieg 1843, 27. m. 1 Lithogr.**Ezechiel, Christ., Celebris Silesiorum urbis Berolstadii Εὐτυχία καὶ Ἀτυχία d. i. der Hochfürstl. Residenzstadt Bernstadt betrübte und erfreuliche Begebenheiten.** Brieg 1712, 3.— —, *Clarae Silesiorum urbis Berolstadii interiora et exteriora d. i. der Hochfürstl. Residenz Bernstadt Inn- und Auswendiges.* Oels 1713.**Wendler, Die Dreifaltigkeitskirche in Bernstadt.**

Prov.-Bl. N. F. XII. 1873, 242—245.

**Reiche, Otto, Geschichte der evangelisch-lutherischen Kirche zu Döberle.** Oels 1865, 44.**Rolle, G. R., Geschichte der Dörfer Domatschine und Sibyllenort.** Oels (1883) 51.**Bockshammer, Joh. Ch, Nachricht von der hundertjährigen Jubelfeier der Kirche zum Kripplein Christi zu Festenberg.** Oels 1790, 56.

(Enthält die Gesch. der Stadt.)

**Schulz, C. G., Beiträge zur Chronik der Stadt Festenberg und der beiden evang. Kirchen daselbst.** Festenberg 1877, 30.**Eichner, Reste der Vorzeit und merkwürdige Quellen bei Gross-Graben, Kreis Oels.**

Prov.-Bl. N. F. IX. 1870, 112—114.

**Brann, M., Die Hundsfelder Druckerei.** Progr. 1878, 10.**Mühlatschütz.**

Gesch. Nachr. bei A. Weltzel, Gesch. der Saurma, 1869, 94.

**Abriss, Kurzer, der Geschichte der Kirche St. Georg zu Prietzen.** Namslau 1864, 15.**Kriebel, F., Drei Predigten, betreffend den Neubau der Kirche in Vielguth nebst Vorwort und Weiherede des Generalsuperintend. A. Hahn.** Vielguth 1850, 61.**Weidenbach, Kr. Oels.**

H. v. Schack und M. Bär: Beiträge zur Geschichte der Grafen und Herren von Schack. II. Die Prittwitzer Linie. Schwerin 1896, 123—125.

## III. Kreis Trebnitz.

Altertumsfunde 142. 143.

- v. Salisch**, Übersicht der statist. und sonstigen Verhältnisse des Kreises Trebnitz. Trebnitz 1860, 24.
- (**v. Salisch**), Statistische Darstellung des Kreises Trebnitz für 1859—1861. Trebnitz 1863. 4°.
- Designation** der Dörfer im Kreise Trebnitz.  
Fabri's Geogr. Mag. III. 1784, 146—152.
- Häusler**, Urkundliche Nachrichten über die Stadt Trebnitz.  
Trebnitzer Kreis- und Stadtblatt 1868, No. 53. 55. 209—211. 221.
- Tiede**, Trebnitz im Sommer. Eine Skizze.  
N. Schles. Prov.-Bl. 1. 1860, 24—26.
- Pompetzki**, Jos., Trebnitz und seine Umgebung. Breslau 1881, 21. 12°.
- Schultz**, Alwin, Die romanische Klosterkirche zu Trebnitz.  
Zschr. f. Gesch. u. Alterth. Schles. IX. 1868, 294—310, dazu A. Knoblich,  
Zschr. f. Gesch. Schles. X. 1871, 492—494, vgl. auch Drescher, Mitth. d. K. K. Centr.-Comm. IX. 1864, 49—55. 4°.
- Luchs**, Die in Trebnitz befindliche alte Grabfigur der heil. Hedwig.  
46. Jb. Schles. Ges. 1868, 216.
- Z.**, Kurze Geschichte des Klosters Trebnitz.  
Bunzl. Mon.-Schr. VI. 1779, 116—121.
- R(einold)**, J. T., Geschichte des fürstl. Jungfr.-Klosterstiftes zu Trebnitz.  
K. v. Dittersdorfs kath.-theol. Zschr. Von der kath. Kirche. Breslau 1830, I, 289—309.
- Schmidt**, K. A., Geschichte des Klosterstiftes Trebnitz, von dessen Begründung (1203) bis auf unsere Zeit. Oppeln 1853, 100.
- Bach**, Al., Geschichte und Beschreibung des Klosterstiftes Trebnitz, herausgeg. von Kastner.  
Kastners Arch. f. Gesch. d. Bisth. Breslau. II. Neisse 1859, 395. m. K.
- Wutke**, K., Nationale Kämpfe im Kloster Trebnitz.  
Zschr. f. Gesch. Schles. XXIV. 1890, 1—30. XXV. 1891, 42—69.
- Beschreibung** des sechsten Saekular-Jubelfestes des Fürstl. Stifts und jungfräulichen Klosters Zisterzienser-Ordens zu Trebnitz. Breslau 1803, 77.
- Briefe**, Drey, eines protestant. Trebnitzer Bürgers über das fürstl. Stift Trebnitz bei dem allg. Gerüchte der Aufhebung des Stiftes in Schlesien. Breslau, Grass u. Barth, 1804, 32.
- Schuster**, Alph., Die Plünderungen der Russen 1760 in und bei Trebnitz.  
Zschr. f. Schles. Gesch. XXV. 1891, 340—342.
- Böhmer**, Joh. Heinr. Julius, Zur Geschichte der ev. Parochie Conradswaldau, Kr. Trebnitz. Ein Vorwort zu deren 200jähr. Jubelfeste. Breslau 1854, 31.
- Domnowitz** (Kr. Trebnitz).  
Geschichte und Flureinteilung in Meitzens Urkunden schlesischer Dörfer. C. Dipl. Sil. IV. 62—70 und in Meitzens Siedelung und Agrarwesen der Germanen. III. 358—367, vgl. II. 251.
- v. Pannewitz I**, Darstellung der Verhältnisse des Kgl. Forstreviers Kath.-Hammer.  
Verh. Schles. Forstver. 1847, 133—156.
- v. Hagen**, Beschreibung des Kgl. Forstreviers Kath.-Hammer.  
Verh. Schles. Forstver. 1859, 348—359. m. K. 1 : 25 000, dazu Excurs.-Ber. 360—382, vgl. auch Jahrb. 1894, 141—145.
- Wagner**, Der Schneebruch im Kgl. Revier Kath.-Hammer (1855).  
Verh. Schles. Forstver. 1856, 126—129.
- Ergmann**, H., Heidewilxen.  
Prov.-Bl. N. F. XIII. 1874, 507/508.

- Stahr**, Bericht über den Gebrauch der Bäder zu Humboldts-Au, Kr. Trebnitz.  
Prov.-Bl. 129. 1849, 248—254.
- , Bericht über die balsamischen Bäder zu Humboldts-Au im Jahre 1849. Trebnitz 1850, 78.
- Schneider**, S. F. G., Zur Geschichte der Parochie Lossen, Trebnitzer Kreises. Denkschrift für die 150jähr. Jubelfeier der ev. Kirche. Trebnitz 1862, 51.
- Hermanu**, Leonh. Dav., Maslographia oder Beschreibung des Schlesischen Massel mit seinen Schauwürdigkeiten. Brieg 1711, 329. 4°.
- Littmann**, Jul., Geschichte der Parochie Massel. Trebnitz 1861, 51.
- Obernigk**.  
Prov.-Bl. N. F. XIV. 1875, 71—73.
- Laura v. Eich**, Des Obernigker Boten Carl v. Holtei Wohnhaus zu O.  
Prov.-Bl. N. F. X. 1871, 29—28. m. Abb.
- Bote**, Der Obernigker. Eine Wochenschrift herausgeg. von Karl v. Holtei. Nummer I—XXX. Breslau 1822, 124 und 5. 4°.
- v. Ueohtritz**, Rud., Ueber den Wald bei Obernigk.  
40. Jahresber. Schles. Ges. 1862, 74—76.
- Pagendarnius**, Joh. Gerh., Epistola de terra Paschkervicensi. Vratislaviae 1728, 20. 4°.
- Schwerk**, Die Kirche zu Paschkerwitz, Kr. Trebnitz.  
Prov.-Bl. 111. 1840, 274—279.
- Storch**, S. A., Geschichtliche Bruchstücke zu der 100jähr. Jubelfeier der ev. Kirche zu Prausnitz. Rawicz 1842, 19.
- Brossmann**, W., Festschrift zur 150jähr. Jubelfeier der evang. Kirche zu Prausnitz. Striegau 1892, 94.
- (**Preuss, Meyer, Volkman, Wilhelm**), Beschreibung derer zu Skarsine befindlichen Gesundquellen, von denen zur Untersuchung convocirt gewesenenen Medicis. Oels 1716, 78. m. Forts. 1717—1720.
- Hermann**, Leonh. Dav., Die aufgesammelten Erstlinge des Sauer- und Gesundbrunnens zu Skarschine. Oels 1714, 48. schmal 12°.
- Skarsinischer** Gesundquellen glückliche Wirkungen. Oels 1718. Forts. 1720, 16.
- Elstner**, Joh. Glb., Bey dem Besuche des Skarsiner Gesundbrunnens. Gedanken über diese angenehme Gegend. Breslau 1743, 3. 2°.
- Hausknecht**, Balth., Skarsine, ein Frühlings-Gedicht in drey Gesängen. Breslau 1769, 24. 4°.
- Sinapius**, Joh. Chr., Skarsine, ein Gedicht. Breslau 1771.

## J. Das Bartschgebiet.

(Die Kreise Gross-Wartenberg, Militsch-Trachenberg, Guhrau.)

Relief 49. Geologie 51. Bartsch 73. Klima 88. Vogelwelt 128. Volkskunde 167.

### I. Kreis Gross-Wartenberg.

- Beschreibung**, Merkwürdige historische, der Herrschaft Wartenberg und Bralin. 1741, 28.
- v. Dresky**, H. G., Geo-topographische und ökon. Beschreibung der Fr. Standes-Herrschaft Wartenberg.  
N. ökon. Nachr. I. 1780, 95—109. 4°.

- Jänchen**, G. Chr., Historie der Herzogl. Curländischen freyen Standesherrschaft Wartenberg. Oels 1772. I. 112. II. 48.
- Franskowski**, Jos., Die Herren von Braun als Besitzer der freyen Herrschaft Wartenberg und Zustände unter deren Regierung.  
Zschr. Ver. f. Gesch. Schles. XXIV. 1891, 127—161.
- Schönborn**, Th., Die Standesherrschaft Wartenberg im Besitz des Herzogs Biron von Kurland und des Feldmarsch. Münnich (1741—1764).  
Zschr. f. Gesch. Schles. XIV. 1879, 451—485.
- v. Zedlitz-Leipe**, Frhr., Statistischer und Verwaltungsbericht des Wartenberger Kreises aus den letzten drei Jahren. Wartenberg 1863, 124. 4<sup>o</sup>.
- Gomolcke**, Dan., Die zu Polnisch-Wartenberg in Schlesien den 4. Novbr. 1742 entstandene heftige Feuers-Brunst. Breslau o. J. 16.
- —, Das aus seinem Brande und Ruinen sich wieder erneuende sogenannte Pohlische Wartenberg. o. O. 1743, 64. m. K. u. 5 Abb.
- —, Historia ecclesiastica Wartenbergensis oder Historische Nachrichten von dem vorigen und jetzigen Zustande derer der Augspurgischen Confession zugethanenen Kirchen in der freyen Standes-Herrschaft Wartenberg oder: Zweiter Theil Wartenbergischer Geschichte. 1745, 50.
- Kurts**, Fr. G. G., Denkwürdigkeiten aus der Geschichte der Stadt und Standesherrschaft Gr.-Wartenberg. Wartenberg 1846, 207.
- Hofrichter**, Alterthümer und Seltenheiten bei Polnisch-Wartenberg.  
Corresp. Schles. Ges. I. 1820, 217—218.
- Kausch**, Die Heilquellen zu Bukowine. Breslau und Leipzig 1802, 86.  
vgl. Prov.-Bl. 25. 1797, 158—160 (Richter), 241—247 (Mogalla), 34. 1801, 433—438, 35. 1802, 366. 367 (v. Weger), 37. 1803, 230—232 (Kausch), 39. 1804, Anh. 189 (v. Weger), 51. 1810, 454—456 (Wolf). Hufelands Archiv f. prakt. Heilk. 1804. XIX. 3. 133—141.
- Bad Bukowine** bei Poln.-Wartenberg, herausgeg. von der Badeverwaltung. Oels (o. J. nach 1862), 42.
- Herschel**, Die Herrschaft Goschütz in Schlesien.  
Serapeum. Zschr. f. Bibliothekwissenschaft. Leipzig 1857, No. 15, 238—240.
- Nachrichten**, Die, im Thurmknopfe zu Medzibor.  
Prov.-Bl. 72. 1820, 252—254. Ueber Bevölkerungsstatistik vgl. oben 177.
- Nachricht** von der i. J. 1797 zu Otto-Langendorf i. d. freyen Standesherrschaft Wartenberg entdeckten eisenhaltigen Mineralquellen.  
Prov.-Bl. 27. 1798, 20—28.

## II. Kreis Militsch-Trachenberg.

- Gödsche**, A. L., Geschichte und Stätistik des Militsch-Trachenberger Kreises. Militsch und Breslau 1847, 268.
- (v. **Heydebrand**), Statistische Darstellung des Kreises Militsch-Trachenberg (1859—1861). Militsch 1863. 4<sup>o</sup>.
- Nachrichten** von Militsch, aus einer Handschrift.  
Das gelehrte Schlesien. Breslau und Leipzig 1764, 45.
- Generlich**, J. E. W., Chronik der Stadt Militsch. Militsch 1851, 50.
- Hoffmann**, Christ. Sam., Das Andencken des ehemaligen Religionszustandes, in welchem sich die freye Standesherrschaft und Stadt Militsch befunden. Breslau 1755, 18. 4<sup>o</sup>.
- Hoffmann**, Chr. Sam., Religionsgeschichte der Stadt und freyen Standesherrschaft Militsch.  
Schles. Sammlung. I. 527. III. 1756, 527—569.
- Schloss**, Das alte, zu Militsch.  
Silesia I. 177—179. m. Abb. Glogau 1841, 188—189.

- v. Neurath zu Kronenburg**, Pauline, Freiin, Die romantischen Sagen der Burg zu Militsch aus dem 13., 14. und 16. Jahrh. Breslau 1837.
- Lauterbach**, Abr. Sam. Gottlieb, Einige Nachrichten zur gelehrten Geschichte der Stadt Militsch. Breslau 1788, 43.
- Zindler**, R. H., Beiträge zur Geschichte der evang. Kirche zu Militsch. Zum 150jähr. Jubiläum der evang. Gnadenkirche zu Militsch 1859, 40.
- Reichpietsch**, E. W., Das Brandunglück des Städtchens Freihan. Eine Rede. o. O. 1826, 16.
- Sachse**, J. F., Geschichtlicher Bericht zur Säcular-Feier der evang. Pfarrkirche zu Gontkowitz. Militsch 1856, 32.
- Karlstadt**, Die Streichenmanufactur zu.  
Prov.-Bl. 44. 1806, 293—297. 536—540. 46. 1807, 129—132.
- M.**, Die von Sprockhofsche Bleizuckerfabrik in Carlstadt bei Militsch.  
Prov.-Bl. 70. 1819, 150—152.
- Samariterordensstift**, Das, zu Kraschnitz.  
Prov.-Bl. N. F. VII. 1868, 245—252. XIII. 1874, 505—507.
- Lahse** (Kr. Militsch).  
Flurkarte in Meitzen: Siedelung und Agrarwesen der Germanen. Atlas zu Bd. III. Berlin 1895. Anlage 106. Text III. 354—358. vgl. II. 251.
- Lauterbach**, Sam. Abr., Kurze Geschichte der freien Minderherrschaft Neuschloss. Breslau 1781, 148 und Register.
- Wandel**, Franz, Die Herrschaft Neuschloss und ihre Kirche. Jubelbüchlein zum 100jähr. Kirchenfeste der ev. Friedrichs-Zions-Gemeinde zu Wirschowitz. Militsch 1855, 81.
- (Lembser)**, Zur Erinnerung an die 100jähr. Jubelfeier der evang. Kirche in Sulau. Militsch 1867, 64.  
Über die Bienenfreunde von S. vgl. oben 206.
- Güdsche**, Chronik von der Stadt Trachenberg. Rawicz 1829, 47. 4°.
- Deduction**, Gräflich-Hatzfeldische, dass vom Cammer-Gericht zu Speyer wegen Eygenthum- oder besitzlicher Abtretung der Standes-Herrschaft Trachenberg nichts cognoscirt, decidirt oder zu exequiren erkennt sey. nebst Facti Species der Nesselrode-Hatzfeldischen Rechtssache. 40 + (118). 4°.
- Prusse**, H. J. C., Kurzgefasster geschichtlicher Bericht über das ev. Kirchspiel Trachenberg mit Berücksichtigung des übrigen Fürstenthums und der Gemeinde Gross-Bargen. Zur 100jähr. Feier der Wiedereröffnung des ev. Gottesdienstes. Rawicz 1842, 86.
- Buro**, Beschreibung der Fürstl. Trachenberg'schen Forsten.  
Verh. Schles. Forstver. 1857, 233—252. m. K. dazu Excurs.-Ber. 253—276.
- Bereisung** des Trachenberger Forstreviers.  
Jahrb. Schles. Forstver. 1886, 64—101.
- Fiedler**, H., Ueber die Wiesen der Bartsch-Niederung.  
Verh. und Schriften Schles. Ges. 2. 1836. Heft III, 1—12.

### III. Kreis Guhrau.

- v. Gossler**, Übersicht über die statist. und Verwaltungs-Verhältnisse des Kreises Guhrau (1856—1858). Guhrau 1860, 4. Fol.
- , Statistische Darstellung des Kreises Guhrau (1860—1862). Nebst einem Anhang, enth. eine Kreisstatistik aus dem letzten Decennium des vorigen Jahrh. Guhrau 1863. 4°.
- Frank**, Zur landw. Statistik des Guhrauer Kreises.  
Mitth. des Landw. Ver. Guhrau 1860, 3—10.
- Klimke**, E., Denkwürdigkeiten aus dem Kreise Guhrau.  
Prov.-Bl. N. F. XI. 1872, 68—70.

- Ränge**, Geschichte der Stadt Guhrau. Glogau 1801.  
(Oelsner), Th., Ein Wort von und für Guhrau.  
Prov.-Bl. N. F. IX. 1870, 505—507.
- Nachrichten** über die Corpus-Christi-Kirche bei Guhrau.  
Prov.-Bl. 82. 1825, 46—50.
- G. C.**, Diabeł w Górze z podań ludu z kronik.  
Gazeta Codzienna 1854, No. 68—70.
- Hanke**, Ph., Aufzeichnungen aus Herrnstadts Vergangenheit. Herrnstadt 1887, 136.  
(Abdr. aus Jahrg. 1884—86 des Winzig-Herrnstadter Stadtblattes.)
- Engelien**, K. W., Rede nach Einäscherung der Stadt- und Pfarrkirche zu Herrnstadt nebst einem histor. Berichte von den Schicksalen dieser Stadt, ihren Kirchen und Lehrern. Breslau 1768, 7 B. 4<sup>o</sup>.
- Tramnitz**, Ad., Tramnitzlust. Ein Weidwerksgedicht. Breslau 1883, 91. 12<sup>o</sup>.  
(Jagdhütte im Forst Kraschen.)
- Schuck**, H., Die Kastellanei Sandewalde (Kr. Guhrau) und ihre Germanisirung. Eine ortsgesch. Studie.  
Zschr. f. Gesch. Schles. XIV. 1879, 486—520, wieder abgedr. Anzeiger an der Schles.-Posener Grenze, zugleich Guhrauer Kreisblatt. 1880.
- Schulz**, F. W., Kurze Nachrichten aus der Geschichte der ev. Gemeinde zu Gross-Tschirnau. Denkschrift zur 100jähr. Jubelfeier. Lissa 1843, 52.
- Fischer**, George Abrah., Gross-Tschirnisches Raths- und Gerichts-Collegium, bestehend in einem Verzeichniss derer Burgermeister, Rathsmannen, Stadtschreiber, Stadtvögte und Gerichtsschöppen, welche von 1588 bis 1717 in der Stadt Gross-Tschirn ihren Aemptern vorgestanden. Lissa 1717, 64.
- Gube**, Friedr., Die Ergebnisse der Verdunstung und des Niederschlags, nach Messungen mit neuen, zum Theil registrirenden Instrumenten auf der Station Zechen bei Guhrau. Mit einem Vorwort von Dove, herausgeg. unter Beihülfe der Akademie der Wissenschaften, Berlin 1864, 51. m. 4 Tafeln.  
vgl. dazu noch S. 88.
- (v. **Düringsfeld**, Ida), In der Heimat. Briefe eines Halbjahrs vom Blätterknospen bis zum Blätterfallen. Breslau, J. U. Kern 1843, 366.  
Schilderungen der Bartsch-Landschaft. vgl. Prov.-Bl. N. F. VII. 1868, 529 bis 535.

### 3. Reg.-Bez. Liegnitz.

#### A. Allgemeines.

Triangulation 3. Astronom. Ortsbestimmungen 4—6. Nivellements 6. Oberflächen-gestalt und geolog. Bau 23—27. 45. 52—64. Oder 65—69. Nebenflüsse 70—73. Seen und Teiche 73. 74. Heilquellen 74. 75. Flora 99—103. Fauna 125—136. Vorgeschichte 141. 142. 144—146. Gaukunde und Grenzen 146—148. Mundarten 154. 157. 158. Ortsnamen 159. 160. Sitte und Brauch 161—164. Sagen und Aberglaube 167—171. Volksdichtigkeit 176. Cholera 179. Medicinalwesen 187. Ländliche Verfassung 201. Obst- und Weinbau 210—212. Forsten 213. 214. Metallbergbau 221. 222. 224—227. Braunkohle 231. 232. Bausteine 232. Industrie 234—240. Arbeitslöhne 235. Handelskammern 242. Getreidepreise 243. Die Hohe Landstrasse 244. Eisenbahnen 247. 248. Reformation und Gegenreformation 257—259. Kunstdenkmäler 263.

**Registrum Legnicense und R. Glogoviense**, herausgeg. von Markgraf und Schulte. Cod. Dipl. Sil. XIV, 113—164. 4<sup>o</sup>. (Besitzungen der Breslauer Kirche im 14. Jahrh.) Wichtig für die Siedelungsgeschichte.

- Übersicht**, Topographisch-statistische des Verwaltungs-Bezirks der Kgl. Reg. zu Liegnitz. Liegnitz 1821, XXVIII, 126. 4<sup>o</sup>.
- v. Tettau**, W. J. A., Ortschaftsverzeichniss des Reg.-Bez. Liegnitz, im Auftrage der Kgl. Regierung bearb. [Topogr.-statist. Übers. des Reg.-Bez. Liegnitz. 2. Abth.] Liegnitz 1846, 73.
- Nachrichten**, Statistische, über den Reg.-Bez. Liegnitz nach den neuesten Aufnahmen. Liegnitz 1864. Fol.
- Tomaszewski**, Fr., Topographisch-statistisches Handbuch für den Reg.-Bez. Liegnitz, nach aml. Quellen. Liegnitz 1880, 344. 4<sup>o</sup>.
- Ergebnisse**, Die, der Grund- und Gebäudesteuer-Veranlagung im Reg.-Bez. Liegnitz. Berlin 1867 (für jeden Kreis 19—45 S.).
- Altenburg**, C., Verordnungen betreffend das Schulwesen des Reg.-Bez. Liegnitz. 2. Bearb. 1890. Breslau 393.
- Kotze**, Otto, Die Polizei-Gesetze und Verordnungen des Reg.-Bez. Liegnitz. Breslau 1894. XXXIII, 1021.

## B. Die Gebirgskreise.

(Bolkenhain, Landeshut, Hirschberg, Schönau, Löwenberg.)

Höhenmessungen 6—9. Orometrie 10. Period. Litteratur 12. Riesengebirge 22—24. 52—61. Opferkessel 145. Gebirgswald 214. Handel und Verkehr 242. 244. Gebirgsbahn 247. 248.

### 1. Kreis Bolkenhain.

Bergbau von Rudelstadt 224. 225.

- (v. Bülow), Statistische Darstellung des Kreises Bolkenhain. 1863.
- Kirchengeschichte** des Kreises Bolkenhain, herausgeg. von den Mitgliedern des Bolkenhainer Diöcesanconferenz. Jauer 1851. XIV, 232.
- Steige**, B. G., Bolkenhainsche Denkwürdigkeiten. Hirschberg 1795, 790. Neue Ausg. und Forts. von Teichmann 1879.
- Bolkenhain**.  
 Gallerie des Nützlichen und Schönen, m. Kupfern. 1817, 81—85. 92—95. Borussia III. 1842, 167. 168. m. Abb.
- Geschichte** und Beschreibung der Bolkoburg, Schweinhaus und Nimmersatt. Bolkenhain, K. Schubert, 1848, 34. 12<sup>o</sup>.
- Schulze**, F. W., Geschichte und Beschreibung von Bolko- und Schweinhausburg. Bolkenhain 1888, 20, m. Ans.
- Schubert**, Heinr., Geschichte der Bolkoburg bis zum Jahre 1570. Progr. der Augustaschule zu Breslau. 1894, 14. 4<sup>o</sup>.
- —, Geschichte der Bolkoburg bei Bolkenhain, nach archival. Quellen bearb. Schweidnitz 1895, 65.
- —, Die Bolkoburg bei Bolkenhain.  
 Wanderer im Riesengebirge 1896, 119—121. 129—131.
- Steige**, Benj. Gottlieb, Gedenket an diesen Tag! Zum 50jähr. Kirchenjubelfest der ev. Gemeinde zu Bolkenhayn. Jauer 1792, 16.
- Desmann**, C. A., Zur Erinnerung an die Feier des 100jähr. Jubelfestes der ev. Kirche zu Bolkenhayn. Landeshut 1842, 47.
- Grünhagen**, C., Ein archival. Ausflug nach Bolkenhain, Jauer und Lobris. Ztschr. f. Gesch. Schles. XI. 1872, 344—348.



- Langer, P.**, Festschrift zum 150jähr. Kirchen-Jubiläum der evangel. Kirchengemeinde Bolkenhain. Bolkenhain 1892. 24.
- Hilger, E. B.**, Jubelbüchlein der vereinigten Gemein Giesmannsdorf (Kr. Bolkenhayn), Neureichenau, Hohen-Helmsdorf, Einsiedel, Ruhbank. Jauer 1792, 32.
- v. Herrmann**, Geschichte der evang. Kirche zu Hohenfriedeberg. Jauer 1842, 86. m. 1 Lithogr.
- Sommer, F.**, Hohenfriedeberg.  
Bunte Bilder aus dem Schlesierlande. 1898, 226—230.
- v. Damitz**, Die Schlacht bei Hohenfriedeberg. Glogau 1835, IV. 39. m. 3 Pl.
- v. Herrmann**, Zur Säcularfeier der Schlacht zwischen Hohenfriedeberg und Striegau. Breslau 1845. 3 Bogen. m. Plan.
- v. Lützwow, L.**, Die Schlacht von Hohenfriedeberg oder Striegau. Potsdam 1845, 154. m. 2 Pl.
- v. Rothenburg, Fr. R.**, Die Schlacht bei Hohenfriedeberg. Leipzig 1845. 2 Bl. 4<sup>o</sup>. m. Pl.
- Scherenberg, C. F.**, Hohenfriedeberg. Berlin 1868, 81.
- v. Luck, W.**, Hohenfriedeberg — Der Kreuzberg. Berlin 1854, 156.  
vgl. Pohler, Bibliotheca historico-militaris II. 8.
- Grünhagen, C.**, Die Schlacht bei Hohenfriedeberg.  
Wanderer im Riesengebirge 1889, No. 81. 82. S. 82—84. 95—97.
- Hoffmann, Adalb.**, Der Tag von Hohenfriedeberg und Striegau. Eine Darstellung der Schlacht zur 150. Wiederkehr dieses Tages, mit vielen zum 1. Male veröffentlichten Beilagen, darunter 1 Plan nebst Skizze und der Wiedergabe des einzigen von der Schlacht überkommenen Bildes. Striegau 1895, 49.
- Krieg**, Der zweite Schlesische 1744—1745. Herausgeg. vom grossen Generalstabe, Abt. für Kriegsgesch. Bd. II. Hohenfriedeberg mit 14 Plänen und Skizzen. Berlin 1895, VIII, 244, 29.
- Strusche, H.**, Ruine Kauder bei Bolkenhain.  
Prov.-Bl. N. F. XIII. 1874, 601—602. m. Abb. XIV. 1875, 70. 71. vrgl. 83.
- Gondlatsch, Mich. Gottlieb**, Einige Nachrichten von Langhelwigsdorf und den benachbarten Gastgemeinden, ihre ehemalige und itzige kirchl. Verfassung, wie auch ihre Grundherrschaften betreffend. Zur 50jähr. Kirchenjubelfeier. Jauer 1793, 52.
- Berg, J.**, Erinnerungen aus unserer kirchlichen Vergangenheit, herausgeg. beim vollendeten Umbau der ev. Kirche zu Langhelwigsdorf. Landeshut 1835, 42.
- Berg, J.**, Zur Geschichte Langhelwigsdorfs . . . bei Gelegenheit der 100j. Jubelfeier. Jauer 1843, 36.
- Lauterbach.**  
vgl. Leipe, Kreis Jauer; ferner A. Schultz, Zschr. f. Gesch. Schl. IX. 297.
- Nimmersatt.**  
vgl. oben Bolkoburg S. 380, auch K. A. Müller, Burgen Schlesiens, 501—504.
- Schroeter**, Zum Andenken an die 100jähr. Jubelfeier der ev. Kirche zu Röhrsdorf. Hirschberg 1842, 27.
- Hirche, G.**, Beitr. z. Gesch. d. ev. Kirche in Rohnstock . . . z. 100j. Kirchen-Feste. Striegau 1847, 18.

- Gebauer, Tob. Ehrenfried**, Sammlung der Predigten und Reden, die bei Eröffnung und Einrichtung des ev. Gottesdienstes in Rudelsdorff und Kuntzendorff sind gehalten worden. Nebst beygefüger Historischen Nachricht von den ehemal. ev. Lehrern in Rudelsdorff. Jauer 1745, 672.
- Bittermann**, Das Rudelsdorfer Kirchenbuch.  
Korrespondenzblatt des Vereins für Geschichte der evangelischen Kirche Schlesiens. 5. Bd. 1. Hft. 8—22. Liegnitz 1896.
- Gedächtniss**, Feyerliches, der allerhöchsten kgl. Gnade bey Erklärung des Dorffs Rudelsdorff zu einer Freyen Berg-Stadt im Jahre 1754. Jauer 28. 4<sup>o</sup>. vgl. Brennus Sept. 1802, 260 262.
- Richter, Karl Gottlob**, Einige Nachrichten über die seit länger als 100 Jahren bestehende ev. Parochie Rudelsstadt (nebst Schönbach, Adlersruh, Pritwitzdorf, Antheil Streckenbach und Rohnau). Zum Saecularfest. Landeshut 1843, 32.
- Schulte, Wilh.**, Die Kastellanei Suini. (Schweinhaus.)  
Zeitschr. f. Gesch. Schl. XXVIII. 1894, 421—432; vgl. auch oben Bolko- burg; ferner Vaterländ. Blätter zum Nutzen und Vergn. 1797, 65. 66. m. Abb., K. A. Müller, Burgen Schlesiens, 515—527, K. E. O. Fritsch und C. Moritz, Deutsche Bauzeitung 1887, 62, Zschr. f. Bauw. 1867, 35. Bunte Bilder aus dem Schlesierlande. 1898, 231—235 (Raupach).
- v. Stillfried, R. B.**, Die Burg Schweinhaus und ihre Besitzer. Hirschberg 1833, 47. 12<sup>o</sup>.
- Dröschner, R.**, Die Schweinhauser Schloss- und Dorfkirche.  
Prov.-Bl. N. F. I. 1862, 21—30.
- Salzquelle**, Die sogenannte, zu Wiesau bei Bolkenhayn.  
Prov.-Bl. 56. 1819, 527—531.

## II. Kreis Landeshut.

Marmorbrüche 232. Leinenweberei 238. Handelskammer 242.

- v. Klützow**, Übersicht der statistischen Verhältnisse des Landeshuter Kreises bis 1862. Landeshut 1863. 4<sup>o</sup>.
- (Majunke, Hugo)** Heimatskunde, Hilfsbuch für den geographischen Unterricht über den Kreis Landeshut. Von einem Lehrer. Liebau 1885, 22. 2. Aufl. 1891, 24. mit 3 Karten.
- Fremdenführer** durch die Stadt Landeshut und ihre Umgegend. Herausgeg. von der Section L. des R.-G.-V. 1888.
- Landeshut.**  
Vaterländ. Blätter zum Nutzen und Vergn. 1797, 81. 82. Wanderer im Riesengeb. I. 1884, 28, 2. 3 (Zimmermann); III. 1888, 225—229 (S. Beck). Grenzboten 53, 1894, 3. S. 318—328. 350—358 (Jentsch, vortreffliche Skizze der Stadt für die 40r Jahre).
- Klein, Georg Ernst**, Ursprung und Schicksale Landeshuts. Bunzlau 1788, 31.
- Perschke, W.**, Beschreibung und Geschichte der Stadt Landeshut in Schlesien. Als Beitrag zur Verfassungs-Geschichte deutscher Städte. Landeshut 1829, 115.
- Hayn, K. Fr. W.**, Denkwürdigkeiten Landeshuts und einiger benachbarter Örter. Breslau 1821, 308.
- Hayn, Carl Friedr. Wilh.**, Reminiscenzen aus der Vergangenheit und Neuzeit, zum Besten des Landeshuter Karnöffelfonds verfasst (in Versen). Landeshut 1849, 47.
- X.**, Die Stadt Landeshut, seit Einführung der neuen Städteordnung.  
Prov.-Bl. 51. 1810, 429—446.

- Zimmermann, Otto**, Fortsetzung der Chronik der Stadt Landeshut, vom 1. Jan. 1852 ab. Landeshut 1879.
- Adami, E. D.**, Landeshuta mercatura celebris oder das wegen seiner Handlung berühmte Landeshut. Hirschberg 1756. 4<sup>o</sup>.
- Hasenclever, Peter** (nicht Verfasser!). Landeshut 1794, 271.  
Eine für die Geschichte der Landeshuter und der ganzen schlesischen Leinenindustrie wichtige Biographie.
- Adami, E. D.**, Versuch einer Religionsgeschichte von Landeshut (bis 1654). I. Breslau und Leipzig 1753, 480.
- John, Karge, Falk, Monse**, Geschichte der evang. Gemeinde zu Landeshut vor und seit Erbauung der jetzigen Kirche und Schule. Ein Denkmal am ersten 100jähr. Jubelfeste. Landeshut. Druck von Neumann und Jahn. 1809, 120. 4<sup>o</sup>.
- Nachrichten**, alte und neue, des Thurmknopfs der evang. Kirche zu Landeshut. Hirschberg 1837, 94. 12<sup>o</sup>.
- Perschke, Wilh.**, Verzeichnis der öffentlichen von Wallenberg-Fenderlinschen Bibliothek zu Landeshut nebst einer Geschichte dieser Stiftung. Landeshut 1829, 288.
- Langner, Theod.**, Katalog der von Wallenberg-Fenderlinschen Bibliothek zu Landeshut i/Schl. Landeshut 1881, X. 138.
- Adami, Ernst Daniel**, De eruditiss Landeshutta oriundis oder Das gelehrte Landeshut in Schlesien. Breslau und Leipzig 1753, 236.
- Grünhagen, C.**, Das Gefecht bei Landeshut am 22. Mai 1745.  
Wanderer im Riesengeb. 1889 No. 80, 68—70.
- v. Varchmin, F. W.**, Landeshut, Liegnitz, Torgau. Charlottenburg 1860. m. 2 Pl.
- Laube**, Die Katastrophe von Landeshut am 23. Juni 1760. Landeshut 1861, VII. 83. m. Plan.
- E. v. St.** (v. Sodenstern, E.), Der Feldzug des Generals de la Motte Fouqué in Schlesien 1760. Cassel 1862, 179. m. 2 Pl.
- Krebs, J.**, Landeshut während der österreichischen Occupation.  
Zschr. f. Gesch. Schles. XXXII. 1898, 267—284.
- Hoeger**, Versuch einer geognost. Beschreibung der nähern Umgebung von Landeshut.  
Progr. Realsch. Landeshut 1855, 20. 4<sup>o</sup>.
- Adami, E. D.**, Gedanken über die Berghöhle des ehemaligen Jägerschirms oder Mummelloches auf dem Landeshutischen Buchen- oder Bruchberg. Landeshut 1750. 4<sup>o</sup>.
- Adami, Ernst Dan.**, Unvorgreifliche Gedanken über die ehemalige Hut auf dem sogen. Burgberge bei Landeshut. Breslau und Liegnitz 1751, 76.  
vgl. Wanderer im Riesengeb. 1892, 103 (Opitz).
- Hahn, Sam. Leop.**, Das wieder lebende Grüssau oder das neu-eröffnete Gnaden-Hauss der allersel. Jungfrau. Schweidnitz 1735, 74. 4<sup>o</sup>.
- Sch—r**, Reise nach dem Adersbacher Gebirge und dem Kloster Grüssau.  
Fabri's Geogr. Mag. II. 1783, 340—354. — vgl. Vaterländ. Blätter zum Nutzen und Vergn. 1797, 73. 74. m. Abb. Werner, Cisterzienserklöster Böhmens und Schlesiens, Taf. V. Über Land und Meer 1885, Okt.
- Schiller, Fr.**, Geschichte und Beschreibung des ehem. Klosters Grüssau. Schweidnitz o. J. (1825), 40.
- Schiller, Fr.**, Grüssau und seine nächsten Umgebungen. Hirschberg 1826, 16. 4<sup>o</sup>. m. Ans.

- Heyne**, Geschichtliche Notizen über die aufgelöste fürstl. Cistercienserabtei Grüssau. Liegnitz 1835. 4<sup>o</sup>.  
 vgl. desselben Verf. Chronik der Kirchen Schlesiens, Schweidnitz 1844, I, 201—285. Dokumentirte Gesch. des Bistums Breslau. I, 960—973. II, 801 bis 815. III, 1157—1160.
- Baumert**, Alb., Das alte Kloster Grüssau. Breslau 1877, 8. 4<sup>o</sup>.
- Patschovsky**, Wilh., Die Kirchen des ehemaligen Klosters Grüssau. Beschreibung der inneren und äusseren Ausschmückung der Kirchen, nebst einem Abriss der Geschichte des Klosters und dem Lebenslauf des schles. Malers Willmann. Warmbrunn 1896, VII. 64. mit 6 Plänen, 2 Ansichten und dem Porträt Willmanns.  
 vgl. Wanderer im Riesengeb. 1895, 95—98.
- Milewski**, Aug., Erklärung sämtlicher Fresco-Malereien am Deckengewölbe der ehem. Stiftskirche zu Grüssau. Landeshut 1856, 126.
- Patschovsky**, Wilh., Erklärung der Gemälde im Wasserpavillon zu Bethlehem bei Grüssau. Liebau 1888, 15.
- Fischer**, Christ. Gottlieb, Kurze Geschichte der ev.-luther. Kirche zu Ober-Haselbach. Zum Andenken des 50jähr. Jubelfestes. Hirschberg 1792, 16.
- Reimann**, Ludw. Rich. Aug. Joh., Kurzer Bericht über die Hauptereignisse im hies. Kirchspiel . . von 1842—1892. Jubiläumsausgabe zur Feier des 150j. Bestehens des Gotteshauses zu Ober-Haselbach. Landeshut 1892, 38.
- Keil**, Joh. Gottfr., Kurzes Denkmal des 50j. Kirchenjubelfestes . . der ev. Gemeinde zu Konradswaldau. Schweidnitz 1792, 16.
- Wittwer**, Siegemund, Kurze Religions- und Kirchengeschichte der Gemeinde Conradswaldau bey ihrer 50jähr. Kirchen-Jubel-Fest-Feyer. Hirschberg 1792, 39.
- Scheller**, Conr. Gottlieb Wolfg., Kurze Nachricht über das bisherige religiös-kirchliche Leben in den die ev. Kirchengemeinde Conradswaldau bildenden Ortschaften Mittel-, Ober-Conradswaldau, Schwarzwaldau, Gablau, Vogel-  
 gesang zur Feier des 100jähr. Jubelfestes. Landeshut 1842, 32.
- O. P.** (O. Pfeiffer), Liebau und Umgegend.  
 Wanderer im Riesengeb. II. 1884, 35, 11. 12.
- Patschovsky**, W, Liebau i. Schl.  
 Wanderer im Riesengeb. 1893, 62 64.
- Kirohberg**, Ernst, Zwischen Schneekoppe und Adersbach. 1. Liebau und das Rabengebirge.  
 Wanderer im Riesengeb. 1893, 113—116.
- Patschovsky**, Verzeichnis der Spazier- und Rundgänge im Raben- und Überschaargebirge und in der übrigen Umgegend von Liebau. Dittersbach 1891, 16. mit 2 Kartenskizzen. 2. Aufl. 1897. mit 4 Karten.
- Urkunde** im Thurmknopf der ev. Pfarrkirche zum Kreuze Christi in Liebau. Landeshut 1853, 20.
- Fetter**, Mich. Gottfrd., Einige kirchl. Merkwürdigkeiten der ev. Kirchengemeinde zu Michelsdorf, zum Jubelfest. Hirschberg 1792, 63.
- Bellmann**, C. G. Th., Jubelbüchlein zur Feier des Tages, an welchem vor 100 Jahren die ev. Kirche zu Michelsdorf eingeweiht ward. Landeshut 1842, 48.
- Rettungshaus** in Michelsdorf (vormals Hermsdorf städt.), Kr. Landeshut. Landeshut 1864, 24.  
 Jährliche Berichte.

- Meurer**, Edwin, Gedenkbüchlein der in der ersten Hälfte des zweiten Jahrhunderts des Bestehens der ev. Kirche zu Michelsdorf 1842—1892 geschehenen wichtigen Ereignisse. Nachträgliche Festgabe zur 150jähr. Jubelfeier. Landeshut 1892, 43.
- Kosmann**, Über die neuen Marmorbrüche von Rothenzechau und Wüsteröhrsdorf bei Landeshut i. Schles.  
Vhdl. d. Ver. z. Beförderung des Gewerbeleißes 1896.
- Kirohberg**, Ernst, Ein vergessener Winkel des Riesengebirges [Schömberg].  
Wanderer im Riesengeb. IV. 1889, 4—6. 46—48. VI. 1894, 28—31.
- Trogisch**, Gust., Schreibendorf, Ortsnachrichten 1887, 39.
- Patschovsky**, Wilh., Die 14 Nothhelferkirche zu Ullersdorf bei Liebau; nebst geschichtl. Mitteilungen von der Kgl. Oberförsterei und dem Orte Ullersdorf. Mit 2 Lichtdruckbildern. Liebau 1889, 54.  
vgl. Wanderer im Riesengeb. 1892, 92—94. 113—114. (Rundgang in den Bergen von U.)

### III. Kreis Hirschberg.

Landwirtsch. Verein 197. Technolog. Reise 216. Bergbau in Schmiedeberg 226. 249. Glasindustrie 237. Leinenindustrie 237. Handelskammer 242, Kirche Wang 265. Wandmalereien in Boberröhrsdorf 265.

**Übersicht** der statistischen Verhältnisse des Kreises Hirschberg. Hirschberg 1863.

**Nagel**, Der Kreis Hirschberg.

Prov.-Bl. N. F. II. 1863, 438—441; III. 1864, 547—549; IV. 1865, 450—453. 528—532. 708—710. 761—765.

**Eisenmänger**, Th., Der Kreis Hirschberg. Hirschberg 1879, 181. m. K.

**Kühne**, Verkehrsverhältnisse im Riesengebirge.

Wanderer im Riesengebirge 1892, 3—6 (Entwicklung des Postwesens im Hirschberger Kreise).

**Hostmann**, W., Die wirtschaftliche Erschliessung des Riesen- und Isergebirges. Wiesbaden 1897, 17. 4<sup>o</sup>. m. Karte (1—140000).

vgl. Schles. Ztg. 1896, No. 883. 16. Dez. General-Anzeiger für das Riesengeb. 1897, No. 5. 7 (G. Schneider).

**Baudenbewohner**, Die, des Riesengebirges.

Tiede, Merkwürdigkeiten Schlesiens, 46—58.

**Neuling**, Hermann, Zur Ortskunde des Hirschberger Kreises.

Wanderer im Riesengebirge V. 1893, 45—47. 67. 68. 78—81. (Regesten.) dazu vgl. R. v. Stillfried, v. Ledeburs Archiv III, 1830, 153—159.

**Wernicke**, Ew., Das Hirschberger Weichbild nach einem Urkundenbuche von 1576.

Wanderer im Riesengeb. II. 1885, 2. 5—7.

**Patschovsky**, W., Die Entstehung der Wohnstätten auf dem Kamme des Riesengebirges.

Bunte Bilder aus dem Schlesierlande. 1898, 167—174. mit 4 Abb.

**Nentwig**, H., Beitrag zur Geschichte des Krieges 1806—1807 im Kreise Hirschberg.

Silesiaca, Festschrift zum 70. Geburtstage Grünhagens 1898, 343—366. vgl. H. v. Wiese, Wanderer im Riesengebirge. VII, 1897, 34.

**Zeller**, Dav., Hirschbergische Merkwürdigkeiten. Hirschberg I. 1720, 213; II. 1726, 144.

**Geier**, Pancr., Lob der Stadt Hirschberg (lat. Gedicht) mit deutscher Übers. von Casp. Glb. Lindner. Hirschberg 1740, 20. Fol.

**Beschreibung, Kurze von Hirschberg.**

Büschings Mag. für n. Hist. und Geogr. 13. 1779, 343—352. 40. Vaterländ. Blätter zum Nutzen und Vergn. 1797, 57—60. m. Abb.

**Hensel, Joh. Dan.,** Historisch-Topographische Beschreibung der Stadt Hirschberg. Hirschberg 1797, 800.

**Fischer, Karl,** Der Flug nach Hirschberg. Ein poet. Gemälde. Breslau 1817, 104. 12<sup>o</sup>.

**Bemerkungen** über Hirschberg und dessen umliegende Gegenden (Stadt, Cavalierberg, Hausberg, Helikon).

Brennus März 1802, 249 263.

(**Fiek, E.**), Hirschberg und seine Umgebung. Führer für Touristen, im Auftr. der Section herausgeg. Hirschberg 1887. m. 3 K.

**Schneider, G.**, Führer durch Hirschberg i. Schl. und Umgebung. Mit Plan der Stadt und Karte vom Sattler bei Hirschberg. Würzburg, Woerl. [Woerls Reisehandbücher.] 66.

**Fiedler, O.**, Hirschberg.

Bunte Bilder aus dem Schlesierlande. 1898, 175—181. mit 2 Abb.

**Schnuch**, Das Wappen der Stadt Hirschberg.

Wanderer im Riesengebirge 1892, 37—39.

**Herbst, Joh. Karl**, Chronik der Stadt Hirschberg bis zum Jahre 1847. Hirschberg 1849, 584.

**Vogt, M.**, Illustrierte Chronik der Stadt Hirschberg. Hirschberg 1876, IV. 585.

**Bassenge, G.**, Hirschberg im 15. Jahrh.

Wanderer im Riesengeb. I. 1882, 6, 1—4; 7, 1—3.

**Bassenge, G.**, Hirschberg im 17. und im Anfang des 18. Jahrh.

Wanderer im Riesengeb. I. 1883, 23, 4. 5; 24, 4—7; 25, 3—6; 26, 1—4; 27, 1—4. vgl. ebenda 1891, 17. 18. 32. 33 (J. Krebs). 1896, 117—119. 132—134 (E. Rosenberg).

**Lindner, Casp. Glob.**, Umständliche Beschreibung der 67 tägigen Belagerung Hirschbergs (1640), poetisch und historisch entworfen. Hirschberg 1740. Fol.

**Scholz**, Eine Hirschberger Apotheken-Ordnung von 1674.

Wanderer im Riesengeb. VII. 1897, 178. 179.

**Ordnung**, Feuer-Lösch- und Dämpff-Ordnung, Der Kayser- und Königlichen Stadt Hirschberg neu aufgerichtete. Hirschberg, bei Christian Ockeln 1713, 24. 4<sup>o</sup>.

**Böhm, Joh. Christoph**, Den merkwürdigen Einbruch und Fall des Hirschbergischen Rathhaus-Thurms (28. II. 1739) besingt. Hirschberg 1739, 4. Fol.

**Bassenge, G.**, Hirschberg unter Friedrich d. Gr.

Wanderer im Riesengeb. II. 1885, 1, 6—12; 2, 1 4; 4, 1—5; 5, 6—10.

**Scholz, Paul**, Hirschberg vor 150 Jahren.

Wanderer im Riesengeb. V. 1890, 134—137.

**Lindner, F. G.**, Eine handschriftl. Chronik von Hirschberg (Gottfried Gottwald 1740—1763. 1778. 1779).

Progr. Gymn. Hirschberg 1874, 19. 40.

**Weigelt**, Ereignisse in Hirschberg in den Tagen der Schlacht von Hohenfriedeberg.

Schles. Ztg. 1889, 11. u. 12. April. No. 256. 259.

**Rosenberg, Emil**, Daniel von Buchs.

Wanderer im Riesengeb. 1896, 13. 14. (Zur Geschichte des Hirschberger Leinenhandels.)

- Lischke, C. G.**, Das Ehrenndenkmal gefallener Vaterlands-Vertheidiger, ein Beitrag zur Geschichte der grossen Zeit. Hirschberg 1829, VIII, 95.
- —, Erstes Jubiläum der Landwehr Hirschbergischen Kreises an den Gräbern der Vaterlandsbefreier. Hirschberg 1839, XVI, 135.
- —, Erinnerungsblätter von 1840. Hirschberg, 56.
- Drei Republikaner** in Hirschberg 1848. Neue wunderliche konstitutionelle Geschichte. New-York 1856, 198.
- Lutsch, Hans**, Architectur und Kunsthandwerk in Hirschberg.  
Blätter f. Architectur und Kunsthandwerk II. 1889, 37/38; III. 1890, 27. m. 7 Tafeln.
- Denckmahl** der Güte Gottes bey feyerlicher Begehung des Evangel. Jubelfestes wegen der unserm Hirschberg vor 50 Jahren verliehenen Gnadenkirche und Schule. Hirschberg bei Imm. Krahn. 1795, 78. 4<sup>o</sup>.
- Geschichte**, Kurze, der evang.-luther. Gemeinde, der Gnadenkirche und der damit verbundenen Schule zu Hirschberg. Eine Denkschrift bei der 100jähr. Jubelfeyer der wiedererlangten Religionsfreiheit. Hirschberg. Druck von Imm. Krahn. 1809, 88. Fortsetzung: Hirschberg. Druck von Karl Krahn 1818, 44.
- Nagel**, Das Jubeljahr der Reformation durch Predigten und Reden gefeiert in der ev. Kirche zu Hirschberg. Hirschberg 1817, 224.
- Gnadenkirche**, Die evangelische, zum Kreuz Christi vor Hirschberg. Eine Festgabe zum 150jähr. Jubiläum. Hirschberg 1859, 64.  
vgl. Silesia 1841, 13. 14. m. Abb.; dagegen Prov.-Bl. 124. 1846, 315—327.
- Scholz**, Der Gnadenkirchhof in Hirschberg.  
Wanderer im Riesengeb. 1896, 108—110.
- Regell, P.**, Ein Kirchhof von Palästen.  
Wanderer im Riesengeb. 1896, 135. 136. 145. 146. (Gnadenkirchhof in Hirschberg in Schles.)
- Dietrich**, Zur Geschichte des Gymnasiums zu Hirschberg (150jähr. Jubelfest).  
Progr. Gymn. Hirschberg 1862, 50. 40.
- Dietrich, A.**, Urkundliches zur Geschichte des Gymnasiums.  
Progr. Gymn. Hirschberg 1863, 22. 40.
- Ebert, Joh. Caspar**, Cervimontium Literatum, in quo viri quos dedit Hirschberga Silesiorum scriptis ac eruditione fulgentes breviter delineantur. Centuria I. Vratislaviae 1726, 142.
- Rosenberg**, An der Wende des vorigen Jahrhunderts.  
Schles. Ztg. 1890. 8. April. (Zur Schulgeschichte Hirschbergs.)
- Humanitätsanstalten**, Die, Hirschberg's.  
Prov.-Bl. 129. 1849, 480—492.
- Schuch**, Das v. Buchssche Waisenhaus in Hirschberg.  
Wanderer im Riesengeb. 1894, 125. 126.
- Führböter**, Die Heilquellen zu Hirschberg. Mit Analyse.  
Prov.-Bl. 129. 1849, 529. 532; vgl. Schles. Chron. 1848, No. 80.
- K(utzner)**, Zwei Kuranstalten Hirschbergs. (1. Die Stahlbäder. 2. Agathenfels.)  
Prov.-Bl. N. F. VII. 1868, 312—314.
- Vergnügungsorter** bei Hirschberg.  
Merkwürdigk. Schles. 1884, 275—289. 321—339.
- Nachricht** vom Favratberge bei Hirschberg. 1783. 1/2 Bogen.
- Nachricht** von der merkwürdigen Umschaffung des ehem. Galgenbergs bei Hirschberg in einen schönen Volksgarten. Schmiedeberg, Imm. Krahn, 1790. 16.  
vgl. Prov.-Bl. XI. 1790, 346—357.

- Cotta, Carl**, Der Cavalierberg bei Hirschberg.  
Wanderer im Riesengeb. 1896, 21–24.
- Pflanzberg**, Der, bei Hirschberg, dargestellt in zwölf Abbildungen. Hirschberg. C. W. J. Krahn. quer 8°.
- Helikon**, Vom, und den elisäischen Feldern bei Hirschberg. Hirschberg. Krahn. 1796, 14.  
vgl. Prov.-Bl. 31. 1800, 511–525 (Willer).
- Beschreibung** des Pflanzberges, Helikons und von denen elisäischen Feldern bei Hirschberg. Hirschberg. Krahn. 1802, 44–
- Lindner**, Casp. Glb., Poet. Beschreibung des Hirschbergischen Hausberges. Hirschberg 1739, 10. Fol.
- Santamar, Guido**, Der Hausberg und die Hausbergsage. Hirschberg 1885, 15. 16°.
- Sattler**, Der, hinter Hirschberg.  
Prov.-Bl. 17. 1793, 413–485.
- Stoppe**, Daniel, Der Parnass im Sattler oder Scherz- und Ernstgedichte. Frankfurt und Leipzig 1735 (VIII), 536.
- Honsalek, Josef**, Venediger in Agnetendorf.  
Wanderer im Riesengeb. 1893, 153. 159; vgl. auch Hermsdorf u/K.
- Schwarz**, Friedr. Benj., Zur 50jährigen Jubel-Feyer der protest. Religionsfreyheit bey der ev. Gemeinde zu Arnsdorf. Hirschberg 1792, 56.
- Dittrich**, Jul. Alb. Wilh., Aus der Vergangenheit, von der Gegenwart, für die Zukunft. Zur Feier des 100jähr. Jubiläums der ev. Kirche zu Arnsdorf. Schreiberhau 1855, 53.
- Bruchmann**, Gesundbrunnen zu Arnsdorf.  
Prov.-Bl. 89. 1829, 206–210. (Anh.)
- Marksteiner**, Gottfr., Kurze und gründliche Beschreibung von dem Ursprunge der Baberhäuser (1644–1795). Herausgeg. von H. Nentwig.  
Wanderer im Riesengebirge. VIII, 1898, 49, 50. vgl. Seidorf.
- Kühn**, Jul., Kurze Geschichte der ev. Gemeinde Boberröhrsdorf, Boberullersdorf und Ober-Tschischdorf. (Jubelbüchlein.) Hirschberg 1842, 68.
- Klose**, W., Das alte Schloss zu Boberröhrsdorf.  
Schl. Vorz. IV. 595–606. m. 2 Tafeln.
- Haupt**, Joh. Friedr. Wilh., Nachrichten für und über die evangelische Gemeinde zu Buchwald und Quirl. (Jubelbüchlein.) Hirschberg 1842, 70.
- Fürstin Reuss**, Eleonore, Friederike Gräfin von Reden. Ein Lebensbild nach Briefen und Tagebüchern Mit einem Porträt und 2 Ansichten. Berlin 1888. I.: VII u. 509. II.: VII u. 468.
- Donat**, Th., Erdmannsdorf. Seine Sehenswürdigkeiten und Geschichte. Hirschberg 1887, 164.  
vgl. Wanderer im Riesengeb. II. 1885, 9, 1–4; 10, 3–6; 11, 4–6; 12, 4. 5. 1886, 1, 6–9; 2, 8–10. — Borussia III. 1842, 8. m. Abb. Schles. Ztg. 1888. 29. Mai (R. Kölbing). vgl. auch Fischbach.
- Thomas**, J. G., Die Herrschaft Erdmannsdorf, historisch dargest. Hirschberg 1844, 77. m. 1 Lith.
- Thomas**, J. G., Einige Nachrichten von dem wüsten Schlosse Falkenstein, sowie von dem Schlosse und Dorfe Fischbach.  
v. Ledeburs Archiv II. 1830, 289–301. dazu R. v. Stillfried, ebenda 305 bis 311 und Prov.-Bl. 91, 1830, 459–462.
- Stenzel**, G. A. Har., Geschichte der Burg Falkenstein bei Fischbach.  
Übers. der Arb. Schl. Ges. 1838, 142–144; 1839, 193. 194.
- v. Winckler**, Benno, Falkenstein in Gegenwart und Vergangenheit. Hirschberg 1871, 20.



- Schloss Fischbach** und seine Besitzer. Eine geschichtliche Darstellung. Hirschberg 1831. 4<sup>o</sup>.  
vgl. auch Prov.-Bl. 26. 1797, 341—346. Borussia II. 1839, 32. m. Abb. — Schles. Ztg. 1888. 23. Mai (R. Kölbinger).
- Kölbinger**, Buchwald, Fischbach, Erdmannsdorf.  
Bunte Bilder aus dem Schlesierlande. 1898, 207—212. m. 3 Abb.
- Götschmann**, K. H. A., Jubelbüchlein für das ev. Kirchspiel Fischbach. Hirschberg 1842. 80.
- Karsten**, Joh. Gottlieb, Giersdorfer Jubel-Freude bey dem Andenken der 50 Jahre Evangel. Religionsfreiheit. Hirschberg 1792, 40.
- Gordessen**, Gustav Heinrich, Kurze Geschichte der evangel. Kirche und Gemeine Giersdorf, Hain, Hinter-Saalberg u. Merzdorf. Hirschberg 1842, 60.
- Plischke**, H., Jubelbüchlein für die evangel. Gemeinden Giersdorf, Hain, Hinter-Saalberg u. Märzdorf. Warmbrunn 1880, 45.
- Thebesius**, Der kleine Wasserfall in Grunau.  
Prov.-Bl. 23. 1796, 261—263.
- Bauch**, Joh. Gottfr., Verschiedene Denkwürdigkeiten aus den ältesten Zeiten unsers Erdbodens und dessen Menschengesellschaft bis zur 50jähr. Jubelfeier der ev. Hermsdorfschen Kirche unterm Kynast vor die Gemeinden Hermsdorf, Agnetendorf und Saalberg. Bunzlau 1792, 79.  
[Von Interesse auch für die Topographie und Geschichte des Riesengebirges.]
- Lindner**, Emil Samuel Aug., Jubelbüchlein für die ev. Gemeinden zu Hermsdorf, Agnetendorf und Saalberg. Zum 100jähr. Jubelfeste. Hirschberg 1842, 54.
- Hosius**, Wegnetzlegung in den Gräfl. Schaffgotsch'schen Forsten im Riesengebirge.  
Jhb. Schles. Forstver. 1891, 86—94.
- Haass**, Generelle Beschreibung der Gebirgs-Oberförsterei Hermsdorf u/K.  
Verh. Schl. Forstver. 1858, 363—377; im Anschl. dazu Excurs.-Ber. 378—398 m. K. der Reviere Hain und Giersdorf. 1 : 20000.
- (Reimann, Joh. Gottfr.)**, Der Herr hat Grosses an uns gethan. Zur 50jähr. Jubelfeier der Gemeine Kaiserswaldau und Wernersdorf. Bunzlau 1793, 40.
- Denkschrift** zur Erinnerung des 5. Nov. 1826, an welchem Tage Kaiserswaldau u. Wernersdorf das 50j. Jubiläum ihrer ev. Kirche begehen. Hirschberg. 16.
- Meissner**, Wilh., Jubelbüchlein für die ev. Gemeinde zu Kaiserswaldau und Wernersdorf. Hirschberg 1843, 72.
- Thomas**, Joh. Christoph, Kurze Geschichte der Parochie Alt-Kemnitz bei Hirschberg zum 100jähr. Kirchweihfest. Hirschberg 1843, 78.  
Über die Burg K. A. Müller, Burgen Schlesiens, 491—498.
- Gebhard**, C., Jubelbüchlein der ev. Kirchgemeinde zu Krommenau und Jungseiferschau. Hirschberg 1845, 76.
- Beschreibung**, Ökonom., des Dorfes Krummhübel.  
Okon. Nachr. II. 1774, 85—88.
- Wanderung** nach Krummhübel im Jahre 1794.  
Prov.-Bl. 24. 1796, 435—459; 25. 1797, 509—536.
- Donat**, Die Laboranten von Krummhübel.  
Wanderer im Riesengeb. V. 1890, 109—111. 126—129.
- Regell**, Paul, Der Name des Kynasts.  
Wanderer im Riesengeb. 1894, 150—152.
- Bürde**, Der Kynast, ein Gedicht.  
Prov.-Bl. 36. 1802, 339—341. Brennus V. 1803, 1148—1150.

- Kynast**, Der, bei Hermsdorf. Hirschberg, Im. Krahn. 3. A. 1806, 16.  
6. A. 1810.
- Worbs**, Antiquarische Bemerkungen auf einer Reise auf den Kynast.  
Prov.-Bl. 53. 1811, 230 - 248.
- Denkwürdigkeiten** des Kynasts bei Hermsdorf. o. O. 1812, 16. 1816.  
1825. 1827.
- Schmidt**, Die Ruinen des Kynasts. Hirschberg, C. W. J. Krahn. o. J.  
VI. 53. mit 7 Abb. Hirschberg 1823, VIII, 63. 12°.
- Mattis**, C., Die Ruinen der Burg-Veste Kynast. Hirschberg 1825, 15.  
2. Ausg. 1827. m. 6 Ans.
- Kynast.**  
K. A. Müller, Burgen Schlesiens, 440—489. Borussia I. 1898, 84. 85. m. Abb.
- Kynast**, Die Burg, im Riesengebirge. Warmbrunn bei C. J. Liedl. o. J. 24.  
Nebst 5 Ansichten und einem Grundriss.
- Schubert**, Heinr., Beschreibung und Geschichte der Burg Kynast. Nach  
urkundl. Material bearb. Breslau 1890, 55. m. 3 Abb.  
Dazu Wanderer im Riesengeb. VII. 1897, 4. 5. 20—22. 150. 151. Bunte  
Bilder aus dem Schlesierlande. 1898, 182—187. m. Abb.
- Kynast**, Der. Beschreibung und Sagen der Burg. Warmbrunn, E. Gruhn.  
Nach 1880.
- Nentwig**, H., Kunigunde vom Kynast und andere Kynastsagen. Mit 4 Illu-  
strationen und 1 Situationsplan. Warmbrunn. 1895.
- Gesellhofen**, Jul., Die Jungfrau vom Kynast. Eine Sage aus Schlesiens  
Bergen. Breslau 1883, V. 201.
- Rosenberg**, E., Kunigunde vom Kynast.  
Wanderer im Riesengeb. 1894, 126 - 128. (Versuch einer Sagendeutung.)
- Lorenz**, Fr., Denkschrift zur 100jähr. evang. Kirchen-Jubel-Feier in Lom-  
nitz. Hirschberg 1842, 56.
- Petersdorf** (Kr. Hirschberg).  
Schl. Analecten 1790, 365 - 367. 455—458.
- Stedner**, Karl Rud., Jubelbüchlein für die ev. Gemeinde zu Petersdorf,  
Hartenberg und Kiesewald. Hirschberg 1842, 55.
- Breuer**, Eine vergessene Glashütte. (Im Quirl bei Petersdorf.)  
Wanderer im Riesengeb. 1895, 122 - 125.
- Bormann**, Zwei wiedergefundene Glashütten.  
Wanderer im Riesengeb. 1896, 48. 49. (Aus der Gegend von Petersdorf i. R.)
- Hosius**, Excursion in die Forstreviere Petersdorf und Schreiberhau  
Jahrb. Schl. Forstver. 1883, 129—136.
- Pezold**, Carl Friedr., Erinnerungen an das Vergangene. Seinen lieben  
Gemeinen Reibnitz und Berthelsdorf bey Gelegenheit des Reibnitzer  
50jährigen Kirchenfestes. Hirschberg 1791, 64.
- Herold**, Friedr. Ad. Flor., 1654, 1741, 1841! Erinnerungen an die Ver-  
gangenheit. Jubelbüchlein am 100jähr. Stiftungsfeste des neuen ev.  
Kirchensystems von Reibnitz und Berthelsdorf. Bunzlau 1841, 88.
- Klose**, Der Name des Lausepelz (bei Reibnitz).  
Wanderer im Riesengeb. 1896, 131. 132.
- Baer**, Oswald, Der Engel von Ruhberg. Ein Beitrag zur Jugendgeschichte  
Kaiser Wilhelms I. Mit einem Porträt der Prinzessin Elise Radziwill  
und einer Abbildung von Schloss Ruhberg. Breslau 1889, 75.
- Barthelius**, Georg, Gebundene Rede von der Stadt Schmiedeberg.  
Wittenberg 1674. 4°.

- Schmiedeberg** im Riesengebirge und seine Umgebungen. Schmiedeberg, C. Sommer. 1885, 53.
- Eisenmänger**, Theodor, Das Schmiedeberger Thal.  
Wanderer im Riesengeb. 1892, 100 - 108. 105 - 108.
- Nachrichten** von dem Schlosse Neuhof zu Schmiedeberg,  
v. Ledeburs Archiv III, 1830, 172—178.
- Urkunde**, wodurch König Wladislaus das Dorf Schmiedeberg zu einer Stadt erhebt.  
v. Ledeburs Archiv für Gesch. des preuss. Staats II, 1830, 302—304.
- Eisenmänger**, Th., Führer durch Schmiedeberg und seine Umgebungen.  
2. A. Schmiedeberg i. Ries. 1896, 85.  
vgl. Wanderer im Riesengeb. 1896, 152. 153 (Regell), auch IV. 1889, 127—130 (E. K.). Fabris Geogr. Mag. IV, 1785, 180—186.
- Tietze**, A. J. W., Kurze Geschichte der Stadt Schmiedeberg, ihrer Kirchen und der zum ev. Kirchspiel gehörigen Stadt- und Landschulen. Zur 100jähr. Jubelfeier der Kirche. Hirschberg 1845, 137.
- Eisenmänger**, Th., Geschichtl. Nachrichten über den Eisenbergbau zu Schmiedeberg.  
Wanderer im Riesengeb. I. 1882, 5, 1—3.
- Eisenmänger**, Die Buschhäuser am Ochsenberge, eine Zuflucht im 30jährigen Kriege.  
Zschr. Gesch. Schl. XVIII. 1884, 162—170. m. Abb.; daraus E. K. Schles. Ztg. 1887, 19. Juli. No. 493.
- Eisenmänger**, Theod., Schmiedeberg in der ersten Zeit der preuss. Herrschaft. Erhebung zur freien Berg- und Handelsstadt.  
Zschr. f. Gesch. Schl. XV. 1881, 152—162.
- Briefe** über Schmiedeberg.  
Prov.-Bl. 1788, 7, 332—346; 8, 40—52.
- Friderici**, Rede bei der öffentl. Einweihung des neuen Rathhauses zu Schmiedeberg. Schmiedeberg, J. Krahn. 1789, 40.
- Höhne**, Urkundliches zur Geschichte Schmiedebergs.  
Wanderer im Riesengeb. VII. 1897, 50. 51. 67—69.
- Minor**, Melchior Gottlieb, Das evangelische Schmiedeberg in den vorigen Tagen. Zur Einweihung des Bethauses. Landeshut 1745, 47.
- Schulz**, Joh., Jubelbüchlein z. 150j. Kirchenjubiläum der Kirchengemeinde Schmiedeberg. 1895, 112.
- Gürtler**, Der, jetzt Ministerberg bei Schmiedeberg.  
Prov.-Bl. 14. 1791, 99—103.
- Nentwig**, Die Kapelle des hl. Laurentius auf der Schneekoppe. Warmbrunn 1898, 44. m. 2 Abb.  
S. A. aus „Schaffgotsch'sche Gotteshäuser und Denkmäler.“ Mitt. aus dem reichsgräfl. Schaffgotsch'schen Archiv, Heft 2.
- Winkler**, W., Schreiberhau, seine Geschichte, Natur und Beschreibung. Warmbrunn 1884, 97. m. Karte. 3. Aufl. Hirschberg 1894. VIII, 130.
- Kloidt**, Rich., Schreiberhau im Riesengebirge, Sommerfrische, klimatischer und Terrain-Kurort. Nebst einer Specialkarte der Umgegend Schreiberhaus und des westlichen Teiles des Riesengebirges, als Terrainkarte nach Örtel'schem System gearbeitet. Breslau 1893, 48.
- Schneider**, G., Der Bergbau am Schwarzen Berge bei Schreiberhau.  
Wanderer im Riesengeb. 1892, 114—116.
- Jacobi**, L., Die Gräfl. Schaffgotsch'sche Josephinenhütte.  
Prov.-Bl. N. F. V. 1866, 648—652. 709—712.

- Uhles, J.**, Villenkolonie Zuckerschale, Schreiberhau im Riesengebirge. 24 Blatt Quer-Folio mit Karte 1 : 5000.  
Darin ein Aufsatz von Max Klose, An der Zuckerschale 1—4, dann das Project einer Kolonie von 66 Villen mit speziellen Plänen.
- Siegert, Joh. Jon. Gotthelf**, Ich denke der alten Zeit, der vorigen Jahre. Seiner lieben Gemeinde Schreiberhau, bey der Feyer ihres 50jähr. Kirchenfestes. Hirschberg 1792, 40.
- Standfuss, Alb. Rob. Gust.**, Jubelbüchlein für die ev. Gemeinde zu Schreiberhau. Zu ihrem 100jähr. kirchlichen Jubelfeste. Hirschberg 1844, 54.
- Winkler, W.**, Deutsches Lehrerheim in Schreiberhau. Bielefeld 1892, 26.
- Dr. B. (Osw. Baer)**, Wohlthätigkeitsanstalten in Schreiberhau.  
Schles. Ztg. 1897, No. 475. 478. 10. 11. Juli. (Einweihung des Lehrerheims No. 468 und 478.) Vom Rettungshause zu Schr. erscheinen etwa seit 1836 jährl. Berichte.
- Seidel, Heinr. Aug.**, Seydorfische Jubelschrift. Bunzlau 1795, 55.
- Rücker, Sigism.**, Jubelbüchlein für die ev. Gemeinde Seidorf, Glausnitz und Baberhäuser. Hirschberg 1845, 108. m. 2 Abb.
- Demnitz, Otto**, Jubelbüchlein für die ev. Gemeinde Seidorf, Glausnitz, Baberhäuser u. Bronsdorf . . . z. 150j. Jubelfest. Hirschberg 1895, 117.
- Anna-Kapelle bei Seidorf.**  
Silesia I. 1841, 78. m. Abb.
- Nentwig**, Die St. Anna-Kapelle bei Seidorf. Warmbrunn 1898, 20. m. 2 Abb.  
S. A. aus „Schaffgotsch'sche Gotteshäuser und Denkmäler.“ Mitt. aus dem reichsgräfl. Schaffgotsch'schen Archiv, Heft 2.
- Förster, Johann Christian Benjamin**, Seifershauer Jubelfeier . . . zum Andenken der vor 50 J. erlangten öffentl. Religions-Freiheit von den vereinigten evangel. Gemeinen Seifershau, Ludewigsdorf und Ramberg. Lauban 1792, 64.
- Köppel, Karl Heinr. Ed.**, Jubelbüchlein für die ev. Gemeinde Seifershau, Ludwigsdorf und Ramberg. Hirschberg 1842, 48.
- Sagawe, Max**, Jubelbüchlein für die evangel. Kirchgemeinde zu Seifershau, Ludwigsdorf und Ramberg. Hirschberg 1892, 80.
- Stonsdorf.**  
Silesia I. Glogau 1841, 93—95. 102. m. Abbild.
- Nachricht**, Chronologische, der Gemeinde Straupitz. Vom Jahre 1802 bis 1805. o. O. u. J. 23.
- Schwerdtner**, Voigtsdorfisches Denkmal, einige historische Nachrichten von denen merkwürdigsten Umständen dieses lieben Ortes. Herausgeg. von Gottl. Martini. Hirschberg, Im. Krahn. 1770.
- Raschke, Carl Ed. Alex.**, Jubelbüchlein für die ev. Gemeine zu Voigtsdorf und Hain. Zum 100jähr. Jubelfeste. Hirschberg 1842, 56.
- Lang, Ernst**, Jubelbüchlein für die ev. Gemeinde zu Voigtsdorf mit Hain. Diesdorf 1892, 76.
- Geschichte**, Kurze, der Bergkirche unsers Erlösers zu Wang bei Brückenberg. Hirschberg, C. W. J. Krahn. o. J. 15. m. Ans.
- Lachner, Karl**, Architektonische Reisebilder. 1. Die Kirche Wang im Riesengebirge und ihre Bedeutung für die Holzarchitektur Norwegens. Zschr. für bildende Kunst XXI. 1886, 164—169. m. 10 Abb. Daraus Wanderer im Riesengeb. II. 1886, 6, 1—5. m. Abb.; vgl. ebenda I. 1882, 12, 1—4 (Th. Donat); 1892, 89. 90 (v. Flotow).
- Böttger, Ludw.**, Die Kirche Wang bei Brückenberg. Zschr. f. Bauw. 41. 1891, 27—40. Tafel 10. 11.

- Grassme, Joh.**, Die Kirche Wang im Riesengebirge. Ihr ehemaliger Ursprung, ihre gegenwärtige Gestalt und Umgebung und die Geschichte ihrer letzten 55 Jahre. Wang 1896, 43.
- Hoffmann, Casp.**, Epistola de thermis Hirschbergensibus (Warmbrunn). Laur. Scholz. Consilia medicinalia Francofurti 1598, 1061—1068. fol. [Ein Auszug daraus deutsch als Anhang zur 2. Ausg. von Schwenckfeldts Werk. Hirschberg 1619, 11.]
- Schwenckfeldt, Casp.**, Hirschbergischen Warmen Bades Kurtz und einfältige Beschreibung. Görlitz 1607, 237. Hirschberg 1619, 237.  
vgl. auch desselben Verf. Catalog. Stirpium et Fossilium 398—404.
- Schwenckfeldt, Casp.**, Gründliche Beschreibung des Hirschbergischen Warmen Bades, nebst einer deutlichen Nachricht von des Teplitzer warmen Bades Ursprung. o. O. 1708, 176.  
(Nicht ein Abdruck, sondern eine etwas freie Neubearbeitung zweier Schriften Schwenckfeldts.)
- Laubanus, Melch.**, Thermocrena Schafgotschia. melos alcaicum. Breslau 1630, 4. 4<sup>o</sup>.
- Zindel, Math. Ad.**, Des Hirschbergischen warmen Bades kurze Beschreibung. 4 tractatus. Liegnitz 1656/1672, 71. 51. 29. 29.
- Schwedler, J. Chr.**, Der gottselige Badegast, Was er von den warmen Bädern, sonderlich von dem Schaffgotschischen Warmen-Brunnen nöhig zu wissen. Lauban 1702, 240. 12<sup>o</sup>.
- Scharff, G. B.**, Die Vortrefflichkeit des Hirschberger Warmbades. (Ein Gedicht.) Hirschberg 1710, 35.
- Adolphi, Chr. Mich.**, Dissertatio de thermis Hirschbergensibus. Lipsiae 1710, 72. 4<sup>o</sup>. Lipsiae 1726. Vratisl. 1733. 8<sup>o</sup>.
- Nachricht von dem Hirschberger Bad.**  
Breslauer Sammlung. I. Jul. 1717, 72—74.
- Schwedler, J. Chr.**, Das durch Gottes Wort und Gebet geheiligte Warmbad. 1724.  
(nur aus Thomas bekannt.)
- Otto, J. Chr.**, De thermis Hirschbergensibus. Lipsiae 1726. 4<sup>o</sup>.
- Lindner, C. G.**, Disquisitio physico-medica de thermis Hirschbergensibus. Ephemer. acad. naturae curios. IV. 1787, 47—88.
- Schneider, Christ. Bened.**, De modo utendi et regimine in thermis Silesiorum Hirschbergensibus observandis. (Diss. inaug.) Halle 1739, VIII. 24. 4<sup>o</sup>.
- Mogalla, Briefe über die Bäder zu Warmbrunn nebst Bemerkungen über Flinsberg.** Breslau 1796, 130.
- Warmbrunn.**  
Prov.-Bl. 24, 1796, 564—576; 30. 1799, 524—537; 31. 1800, 17—37. Vaterländ. Blätter zum Nutzen und Vergn. 1798, 33—38. m. Abb. Taschenb. für die Freunde des Riesengeb. 1799, 63.
- Ludwig, Briefe über die Bäder zu Warmbrunn.**  
Prov.-Bl. 35, 1802, 255—258. 344—349. 451—458; 36. 1802, 35—48. vgl. 36. 1802, 223—232 (Rhode); 37. 1803, 11—21 (Balneotechnicus).
- D., Über Warmbrunn und seine Umgebungen.**  
Prov.-Bl. 54. 1811, 334—348.
- Schmidt, W. L.**, Warmbrunn und seine Heilquellen. Eine Skizze. Breslau 1821, 158. 12<sup>o</sup>.  
Referat: Prov.-Bl. Litt. Beil. 1821, 239—250. (K.)
- Bergemann, J. G.**, Beschreibung und Geschichte von Warmbrunn und seinen Heilquellen. Hirschberg 1830, 378.
- Feldt, Ueber die Temperatur des Probstei-Bades in Warmbrunn.**  
Uebers. der Arb. Schles. Ges. 1834, 63.

- Hausleutner, E. F.**, Warmbrunn und seine Schwefelquellen. Hirschberg 1836, 287. m. 3 Lith. u. 1 K.  
vgl. Prov.-Bl. 37. 1803, 305—321; 41. 1805, 474—476; 65. 1817, 25—43 [gegen 64. 1816, 410—448]; 71. 1820, 231—241. 287—299; 79. 1824, 325—344; 83. 1826, 215—232; 91. 1830, 175—182 Anh.; 93. 1831, 115—124 Anh.
- Warmbrunn.**  
Borussia I. 1838, 70. 71. m. Abb. Prov.-Bl. 125. 1847, 525—532.
- Wendt, J.**, Die Thermen zu Warmbrunn im schlesischen Riesengebirge. Breslau 1840, XIV. 320. mit 1 Stahlstich.  
(darin: Nees v. Esenbeck, Zur Flora W.'s und seiner Umgebungen (14—114); Goeppert, Beiträge zur mineralog. Beschreibung von W. (115—169); Fischer, Chemische Untersuchung der Mineralquellen in W. (170—181).  
(Lischke, C. G.) Warmbrunn oder Schlesiens Paradies Hirschberg 1841.
- Preiss, B.**, Beobachtungen über die Heilkraft der Bäder zu Warmbrunn. Breslau 1840, IX. 185; 1841, 62.  
Prov.-Bl. 125. 1847, 265—296; 127. 1848, 241—264.
- Preiss, B.**, Die klimatischen Verhältnisse des Warmbrunner Thales und deren Einfluss auf Gesundheit und Krankheit. Breslau 1843, 159.
- Preiss, B.**, Der Kurort Warmbrunn, seine warmen Schwefelquellen und die ihnen zugehörigen Heilanstalten. Breslau 1850, 257.
- Preiss**, Die neue heisse Quelle in Warmbrunn.  
Zschr. f. klin. Medicin VIII. Breslau 1857, 189—190.
- Warmbrunn i okolice jego.** Wroclaw, W. B. Korna 1850, 53.
- Luchs**, Beiträge zur naturwiss. und medicin. Würdigung von Warmbrunns Heilquellen. Breslau 1853. m. 1 Lith.
- Döring, Reinh.**, Warmbrunn und das Hirschberger Thal nebst seinen Umgebungen. Ein Reisehandbuch mit 7 Aussichts-panoramen in Steindruck. Brieg 1853, 212; 1856, 220.
- Warmbrunn, Bad.** Ein Führer durch den Ort und seine nächste Umgebung m. Plan u. Ans. Warmbrunn 1879, 34. 2. Aufl. 1883, 48. 5. Aufl. 1893, 58. 12°.
- Reich, J.**, Führer durch Bad Warmbrunn. Warmbrunn 1896, 200.
- Kühlein**, Die neu erbohrte warme Quelle in Warmbrunn  
Bädertag XI. 1883, 27. 28.
- Poleck**, Chemische Analyse der Thermen von Warmbrunn.  
Jb. Schl. Ges. 68. 1885, 111—118.
- Knoblauch, H.**, Warmbrunn und seine Heilquellen. Berlin. 2. A. 1889, XVI. 323.
- Stillfried**, Berichtigung der älteren Geschichte Warmbrunns. Breslau 1831.  
S. A. aus Prov.-Bl. 94. 1831, 7—21.
- Bing, Thom. Siegrf.**, Rechtliches Gutachten betr. die in das fürstl. Stift Grissau Cistercienser-Ordens incorporirte Probstei zu Warmbrunn wider die gräfl. Herrschaft daselbst. o. O. 1695, 34. 4°.
- Fritze, Aug. Jacob**, Warmbrunns und Herischdorfs Evangelische Jubelfreude. Hirschberg 1792, 80. m. Abb.
- Drischel, C. J.**, Jubelbüchlein der ev. Gemeinden Warmbrunn und Herischdorf. Hirschberg 1852, 26.
- Nentwig, Heinrich**, Geschichte des Reichsgräflichen Theaters zu Warmbrunn. [Mitth. aus dem reichsgräfl. Schaffgotsch'schen Archive. 1. Heft.] Warmbrunn 1896, 112.
- Heisig, Jos.**, Die Entwicklung der landwirthsch. Verhältnisse auf den reichsgräfl. Schaffgotschischen Güterkomplexen in Schlesien. I. Inaug.-Diss. Halle 1883, 49.  
J. Conrads Sammlung nationalökon. Abhdlgn. III, 3.

- Scholz**, Die Hess'sche Bleiche in Wernersdorf.  
Wanderer im Riesengeb. 1896, 187—189. vgl. auch Kaiserswaldau.
- Kamitz**, Wilh. Aug., Kurze historische Nachrichten über Erbauung, Wiedererlangung und Umbau der ev. Kirche zu Wüste-Röhrsdorf. Hirschberg 1850, 23.
- Beheim-Schwarzbach**, Max, Die Zillerthaler in Schlesien, die jüngste Glaubenskolonie in Preussen. Breslau 1875, 100.  
vgl. Zschr. f. Gesch. Schl. XIII. 1876, 73—112 (Beheim-Schwarzbach), ferner Prov.-Bl. 106. 1887, 429—439 (Bellmann). Rhein.-Westf. Zeitung 1887, 10. Sept. Bunte Bilder 1898, 221—225 (G. Wende). m. 2 Abb.
- Hahn**, Gust., Die Zillerthaler im Riesengebirge. Denkschr. zum 50jähr. Jubiläum der Einwanderung. Schmiedeberg 1887, 175. m. Abb.
- Blätter** der Erinnerung an das 50jähr. Jubiläum der preuss. Kolonie Zillerthal. Schmiedeberg 1887, 36.
- v. Gasteiger**, Gustav, Die Zillerthaler Protestanten und ihre Ausweisung aus Tirol. Meran 1892, VIII. 160.
- Schubert**, Heinrich, Die Zillerthaler in Schlesien. Eine historische Erzählung. Schweidnitz 1895, 107.

#### IV. Kreis Schönau.

Bergbau von Kupferberg 224—225. Marmor 232. Kauffunger Höhle 59.

- v. Hoffmann**, Übersicht der statist. Verhältnisse des Schönauer Kreises. Schönau 1863.
- Patschovsky**, Wilhelm, Das Ober-Katzbachthal.  
Wanderer im Riesengeb. 1894, 92—95.
- Kettner**, Chr. Aug., Schönau's Stadt- und Kirchengeschichte. Hirschberg 1841, 80.
- Büttner**, Jul., Festschrift zum 150jähr. Kirchen-Jubiläum der ev. Gemeinde zu Schönau. Schönau a. K. 1891, 107.
- v. Prittwitz**, B., Historisches und Antiquarisches von einer Reise nach Schönau.  
Zschr. f. Gesch. Schl. XII. 1875, 347—358.
- Sturm**, L., Die Willenberge bei Schönau. Goldberg 1894.
- Altenberg**, vgl. Seitendorf.
- Klärner**, Gottlob Ferd., Einige Nachrichten von dem Religionszustande unsers Vaterlandes und bes. der ev. Gemeine Ob- und Nd.-Berbisdorf bey der Feyer des 50jähr. Kirchenfestes. Jauer 1792, 48.
- Janich**, C. F. W., Jubelbüchel für die evangel. Gemeinde von Ober- und Nieder-Berbisdorf. Hirschberg 1842, 59.
- Belvedere**, Das, auf dem Stangenberge bei Berbisdorf.  
Prov.-Bl. 66. 1817, 239—249.
- Rabitsch**, Carl Gottlob, Jubelbüchlein für die ev. Gemeinde in Falkenhain. Hirschberg 1850, 30.
- Sturm**, L., Die Falkenhainer Berge.  
Wanderer im Riesengeb. VII. 1897, 7—9; vgl. 141. 142.
- (**Lindner**, Samuel), Zur Feyer des Kirchen-Jubel-Festes bey der ev. Gemeinde Hohenliebenthal. Hirschberg 1793, 24.
- Lindner** und **Geisler**, Jubelbüchlein für die ev. Gemeinde zu Hohenliebenthal und Johannisthal. Hirschberg 1843, 40.
- Stenger**, F., Geschichte der evangel. Kirchgemeinde Hohenliebenthal mit Johannisthal. Diesdorf 1893, 38.

- Poln. Hundorf**, Reichwaldau.  
 Gesch. Nachr. bei A. Weltzel, *Gesch. der Saurma* 1869. 80. 96.
- Führer** durch Jannowitz, Kupferberg und Umgegend. Herausgeg. von der Section Jannowitz des R.-G.-V. Warmbrunn, E. Gruhn.
- Patschovsky**, Wilh., *Das Jannowitzer Thal*.  
 Wanderer im Riesengeb. VII. 1897, 23—26. 36—40.
- Bittermann**, A., Jannowitz und Kupferberg i. Schl. vor einem Dritteljahrtausend.  
 Wanderer im Riesengeb. 1896, 18—20.
- Schubert**, Heinr., *Burg Bolzenstein bei Jannowitz*.  
 Schles. Schulztg. 1891, No. 27.
- v. Rentz**, Frh., *Zur Geschichte des Bolzenschlusses und des Dorfes Jannowitz*.  
 Wanderer im Riesengeb. I. 1884, 28, 3—5.
- Bittermann**, *Aus der letzten Zeit des Bolzenschlusses bei Jannowitz*.  
 Wanderer im Riesengeb. VII. 1897, 161—163. 179—183; VIII. 1898, 6—8. 20—22.
- Johnsdorf**, s. Schönwaldau.
- Stockmann**, Paul, *Geschichte des Dorfes und des Kirchspiels Kauffung*.  
 Festschrift zum 150jähr. Jubiläum der ev. Gemeinde. Gedruckt Diesdorf bei Gäbersdorf 1892, 88.  
 vgl. auch Seitendorf (Rausch).
- Dehmel**, *Jubelfest der ev. Kirche zu Ketschdorf. Hirschberg 1842, 23.*
- Briefe** über einige schlesische Gebirgsgegenden.  
 Brennus II. Juli 1802, 148—153; III. Sept. 1802, 254—260. (Kupferberg, Bolzenschl.)
- Jäkel**, *Kurze Geschichte der ev. Kirche und Schulen der ev. Kirchengemeinde zu Kupferberg. 1817.*
- Kamitz**, Wilh. Aug., *Fortsetzung der kurzen Geschichte der ev. Kirche und Schulen der ev. Kirchengemeinde zu Kupferberg. Zur 100jähr. Jubelfeier. Hirschberg 1841, 27.*
- Bittermann**, *Zur Geschichte Kupferbergs*.  
 Wanderer im Riesengeb. V. 1890, 85. 86. 91. 92. 105—107; vgl. auch Jannowitz.
- Horter**, Joh. Gottfr., *Denkschrift für die ev. Kirchengemeinde Ludwigsdorf bei dem Jubelfeste ihres Gotteshauses. Hirschberg 1842, 60.*
- Meissner**, Joh. Gottlob Benj., *Er hat alles wohlgemacht. Zum 50jährigen Kirchenfeste der Gemeine Maywaldau. Bunzlau 1792, 40.*
- Biedermann**, Eduard, *Geschichte Maiwaldaus. Zur 100jähr. Jubelfeier. Hirschberg 1842, 60.*
- Bergmann**, Joh. Karl Gottlob, *Von Neukirch vor u. seit dem J. 1743. Historischer Text zur vorläufigen Unterhaltung für die den 29. Sept. 1793 jubil. ev.-luth. Kirchengemeinden Neukirch, Schönhausen, Rosenau, Herrmannswaldau, Poln. Hundorf, Taschenhof und Gliersberg. 1793, 57*
- Bergmann**, J. C. G., *Neukirch vor 300 Jahren. Bunzlau 1817, 49.*
- Thomas**, J. G., *Geschichtliche Nachrichten von Neukirch*.  
 Corresp. Schles. Ges. II. 1. 1820, 49—54.
- Ulbrich**, Heinr. Theod., *Kurze Geschichte der ev. Gemeinde Neukirch, Kr. Schönau, von 1743 bis 1843. Zum 100jähr. Kirchen-Jubiläum. Goldberg 1843, 68. m. Abb.*
- Blätterbauer**, Theod., *Die Röversdorfer Kirche*.  
 Zschr. f. bildende Kunst N. F. II. 1891, 284—290. m. Abb.
- Reymann**, L., *Erinnerungsblätter aus der Geschichte der evangelischen Gemeinde Rohrlach zu Luthers 400jähr. Geburtstag. Diesdorf 1883, 15.*



- Scherer**, Joh. Siegesm., Nachrichten von vorigen Zeiten der Kirchgemeinden Schönwaldau und Johnsdorf. Zum 50jähr. Kirchenfeste. Bunzlau 1792, 52.
- Benner**, Joh. Carl, Das Jubelbüchlein. Enthaltend die kurzgefasste Geschichte des vollendeten ersten Jahrhunderts der ev. Kirchgemeinde Schönwaldau und Johnsdorf (Kr. Schönau). Hirschberg 1842, 46.
- Schumann**, Christ. Friedr. Ludw., Kurze Nachricht wie unsre kirchlichen Anstalten das wurden, was sie jetzt sind. Bei der Jubelfeyer des 50jähr. Kirchenfestes der Gemeine Seyfersdorf. Hirschberg 1800, 70.
- Behnisch**, Jubelbüchlein für die ev. Gemeinde zu Seiffersdorf, Schönauer Kreises. Hirschberg 1850, 55.
- Mehscheder**, Joh. Gottfrd., Seitendorfs und Altenbergs 50jähr. Jubelfeyer. Striegau 1793, 23.
- Gamper**, Ernst Heinr., Einige Kirchen- und ortsgeschichtliche Nachrichten zur 100jähr. Jubelfest-Feier der ev. Kirche von Seitendorf und Altenberg, Kr. Schönau. Jauer 1843, 56.
- Rausch**, Joh. Daniel. Tagebuch (1619—1687), herausgeg. von Stockmann. Corr.-Bl. d. Ver. f. Gesch. d. evang. Kirchen Schles. III, 1887, 65—190.
- Rehbaum**, Karl, Mittheilungen aus dem Tagebuche des evang. Pfarrers Rausch zu Seitendorf bei Schönau (1633—1654). Säch.-Progr. Friedr.-Gymn. 1865, 21. 4<sup>o</sup>.
- Lindner**, Samuel, Zur Feier des Kirchenjubelfestes bei der ev. Gemeinde zu Tiefhartmannsdorf. Hirschberg 1793, 29.
- Weiner**, Gottlob, An die Einwohner von Tiefhartmannsdorf und Ratschin beym 50jähr. Kirchenjubelfeste. Breslau 1793, 23.
- Janssen**, Jubelbuch der ev. Kirchgemeinde Tiefhartmannsdorf-Ratschin. Hirschberg 1893, 80.

## V. Kreis Löwenberg.

Obstbau 211. Bergbau 219. 225. Schiefer- und Sandsteinbrüche 232. 233. Künstlergeschichte 264.

**Heinze**, J., Geographisch-statistisch-geschichtliche Übersicht des Löwenbergischen Kreises. Löwenberg 1825, 257. m. K., 1 Trachtenbild und 1 Wappentafel.

**Sammlung** statistischer und anderer Nachrichten über den Löwenberger Kreis, aus den amtl. Papieren des Landrathsamts. Löwenberg 1840, 36.

**Darstellung**, Statistische, des Kreises Löwenberg (nebst geschichtl. Anmerkungen). Amtliche Ausgabe. Löwenberg 1863, 143.

**Wernicke**, E., Urkundliche Beiträge zur Geschichte der Adelsfamilien in den ehemals vereinigten Kreisen Bunzlau und Löwenberg. Berlin 1886, 157.

S. A. aus Zschr. f. Heraldik XIV.

**Suevus**, Casp., Mnemosyne Leorina h. e. oratio de praecipuis Leobergae Silesiorum ornamentis. Lignitii 1612, 126. 4<sup>o</sup>.

**Carlott**, Löwenberg, eine Silhouette.

Prov.-Bl. N. F. X. 1871, 499—508. m. Abb.; vgl. XI. 1872, 66—68 (Sachsse).

**Wesemann**, Die ältesten Gebäude Löwenbergs.

Wanderer im Riesengeb. II. 1891, 13—16. 28—31.

**Urkunden** zur Geschichte der Stadt Löwenberg, herausg. von H. Wesemann. Progr. Realprog. Löwenberg 1885, 42; 1887, 32. 4<sup>o</sup>.

- Sutorius, B. G.**, Die Geschichte von Löwenberg. I. II. Bunzlau 1784, I. 368; 1787, II. 448.
- Bergemann, J. Gfrd.**, Historisch-topograph. Beschreibung der Kreisstadt Löwenberg und ihrer Umgebung. Hirschberg 1824, 806. 4°.
- Löwenberg i. J.** 1813.  
Prov.-Bl. 58. 1813, 416—438.
- Löwenberg und Greiffenberg, längs dem Bober und Queis, nach Aufhebung des Waffenstillstands** 1813.  
Kriegsgeschichten aus den Jahren 1812/13. Breslau 1815. 4°. 437—439. 32 Fortsetzungen bis 848.
- (de Guehery, L. A.)**, Tagebuch meiner Reise mit dem Hauptquartier des Kaisers Napoleon von Dresden nach Löwenberg und zurück. Von F. v. D. Dresden 1814.
- Georgy, Erinnerungen aus der Kirchen-Geschichte Löwenbergs.** Bunzlau 1817.
- Wesemann, Herm.**, Zur älteren Schulgeschichte Löwenbergs. Progr. d. Realprogymn. 1895, 52. 4°.
- Fechner, Joh.**, *Leoris, inclyta clarissimorum virorum genetrix.* Breslau 1653, 20. 4°.
- Mineralquelle, Über die neue, bei Löwenberg.**  
Prov.-Bl. 93. 1831, 62; 94. 1831, 347—350.
- Heilquelle zu Baumgarten bei Greiffenberg.**  
Prov.-Bl. 75. 1822, 570. 571 (Bornemann); 79. 1824, 36—51 (Gthr.).
- B. v. W.**, Flachenseiffen.  
Prov.-Bl. N. F. XIV. 1875, 103—105. m. Plan des Heidenwalls; vgl. auch Langenau.
- Adam, Wald.**, Der Kurort Flinsberg. Seine Lage und sein Klima auf Grund mehrjähr. Beobachtungen. Löwenberg 1880, 17.  
Dazu Wanderer im Riesengeb. III. 1887, 67. 68. 73—75 (Adam).
- Neugebauer, Herm.**, Das Isergebirge und insbesondere der Kurort Flinsberg. Görlitz. 2. Aufl. 1884, 93; 3. Aufl. 1887, m. Plan, 120; 5. Aufl., bearb. von Adam, 1896, V. 142. m. Spezialkarte.  
Dazu Wanderer im Riesengeb. I. 1884. 30, 5—8 (Neugebauer).
- Hartmann, Peter Imm.**, Dissertatio de acidulis Silesiacis Flinsbergensibus (resp. Imm. Gottlob Mentzel). Francofurti a. V. 1775, 36. 4°.
- Bergmann, Joh. Christoph**, Gott im Wasser, bey der Quelle von Flinsbergs Sauerbrunn erwogen von einem Flinsberger. Bunzlau 1777, 28.
- F. v. V.** (d. i. Joh. Ehrenfried Fritzsche), Kurze Nachricht von Flinsberg (und den Iserwiesen).  
Fabri's Geogr. Mag. II. 1783, 407—435. Neues Geogr. Mag. I. 1785, 291—312.
- Bergemann, J. G.**, Flinsberg und seine Heilquellen. Liegnitz 1827, 262.
- Flinsberg.**  
Laus. Monatsschr. 1792, Aug. Journal des Luxus und der Moden 1797, 292—296. Memorabilien der Heilkunde I. 1813 (Georgy). Prov.-Bl. 19. 1794, 563—572 (V.); 32. 1800, 319—324; 45. 1807, 397. 398 (v. Schleiniz); 55. 1812, 151—156 (Kausch); 63. 1816, 433—437, und 73. 1821, 160—162 (Georgy); 81. 1825, 375—385; 83. 1826, 476—484; 85. 1827, 366—376; 87. 1828, 421—426; 107. 1838, 347—352 (mit Analyse); 109. 1839, 379—384; 111. 1840, 376—380; 125. 1847, 422—426; 127. 1848, 349—352 (Junge). Silesia I. Glogau 1841, 116—120. m. Abb. Ed. Ruhlandt's Taschenbuch für die Lausitz I. 1855, 26—31. Bunte Bilder 1898, 150—155 (Adam). m. Abb.
- Blätter zur Erinnerung an die Heilquelle zu Flinsberg** (5 lithogr. Ans., 1 lith. Karte der Umgebung,  $\frac{3}{4}$  Bogen Text). Glogau 1834, quer gr. 8°.

- Bergemann, J. G.**, Beschreibung und Geschichte der Stadt Friedeberg a/Q. Hirschberg 1829, 712.  
vgl. Gebirgsfreund II. 62.
- Hosemann, F. A.**, Denkwürdigkeiten aus der allg. und besonders evang. Kirchengeschichte Friedeburgs dargestellt. Löwenberg 1841, 52.
- Hubrig, Jer.**, Friedeberg a/Q. im Jahre 1741.  
N. Laus. Mag. 62. 1886, 268—273.
- Gross, A.**, Der Bergbau bei Giehren und Querbach.  
Wanderer im Riesengeb. 1893, 88. 84.
- Klose, J. G. Siegismd.**, Bei der öff. Feyer des 50jähr. Kirchenfestes der verbundenen Gemeinden Giehren, Querbach, Krobsdorf, Greiffenthal, Regensberg und Steine. Bunzlau 1792, 40.
- Baier, J. Fr. Glob.**, Nachricht von der evang. Kirche zu Goerisseiffen. Lauban 1792, 50.
- Luge, J. G.**, Chronik der Stadt Greiffenberg in Schlesien. Greiffenberg 1861, 476.
- Anmerkungen über Schmiedeberg und Greiffenberg.**  
Fabri's Geogr. Mag. IV. 1785, 180—186.
- Grabmal der Grafen Schaffgotsch in der Pfarrkirche zu Greiffenberg (1546).**  
Silesia I. 1841, 160. m. Abb.
- Silber, Wolff.**, Fasciculus concionum, etzl. Gedächtnisswürdigen Predigten nach ergangenen Brandschaden u. s. w. Item vier neue Jahrmarkts-predigten sampt einem Kurtzen Verzeichniss denkwürdiger Sachen von 965 bis 1618 zu Gedächtniss der Stadt Greiffenberg i/Schl. Leipzig 1619.
- Heinrich**, Ein Bild aus dem 17. Jahrh. nach der Gegenreformation in Schlesien (Greiffenberg).  
Schles. Pastoralbl. XII. 1891, 188. 189.
- Greiffenberg 1813** (vgl. Löwenberg).
- Gross, A.**, Ein Spaziergang in Greiffenbergs Umgebung. 1. Nach dem Greiffenstein. 2. Durch das Queisthal nach dem Ramsen und der Neidburg.  
Wanderer im Riesengeb. 1892, 128; 1894, 107—109. vgl. ebenda 1892, 117 (Trippe).
- Bergemann, J. G.**, Beschreibung und Geschichte der alten Bergfeste Greiffenstein. Bunzlau 1832, 364.  
vgl. Prov.-Bl. 80. 1799, 331—339. Borussia II. 1839, 120. m. Abb. K. A. Müller, Burgfesten Schlesiens, 877—895. Gebirgsfreund 1889.
- v. Winkler, Benno**, Greiffenstein. Blicke in die vaterländische Vorzeit. Hirschberg 1876, 38.
- Ruinen, Die, von Greiffenstein, eine Geistersage.** Wien 1799.
- Hünerasky, Alex.**, Zum 150jähr. Kirchenjubiläum der ev. Gemeinde zu Kesselsdorf, Kreis Löwenberg. Bunzlau 1892, 68.
- Künzel, Ephr. Gottfr.**, Am fünfzigjährigen Jubelfeste der vereinigten Gemeinden Kunzendorf, Blumendorf und Antoniwald. Bunzlau 1792, 31.
- Degner, Gottlob Friedr.**, Jubelbüchlein der ev. Gemeinde Kunzendorf, Blumendorf und Antoniwald. Hirschberg 1842, 48.  
[Gemeint ist Kunzendorf am Kahlen Berge, Gräflich Kunzendorf.]
- Herrmann, Joh. Friedr.**, Kurzgefasste Nachricht sowohl von der alten als auch von der neuen Kirche Kunzendorf bey Löwenberg. Lauban 1792, 23.  
[Gemeint ist Kunzendorf unter dem Walde.]

- Franz, G. E.**, Vergangenheit und Gegenwart. Denkschrift zur 100jähr. Jubelfeier der ev. Religionsfreiheit zu Cunzendorf u/W. Löwenberg 1842.
- Richter, P. Fr.**, Nachrichten über Vergangenheit und Gegenwart unseres Kirchspiels. Zur Erinnerung an das 150jähr. Kirchenjubiläum zu Kunzendorf unter dem Walde. Gedr. Diesdorf bei Gäbersdorf 1892, 24. m. Abb.
- Führer durch Lähn, Lehnhaus und Umgegend**, verf. von der R.-G.-V.-Section Lähn. Warmbrunn, E. Gruhn. 1886, 32. 12°.
- Patschovsky, Wilhelm**, Führer durch Lähn, Lehnhaus und Umgebung. Nebst einer lithographirten Wegekarte. Schweidnitz 1894, 64.  
vgl. Wanderer im Riesengeb. VI. 1891, 82—84. 93—95; 1894, 74—77.
- Foistel, A.**, Bericht, die örtliche Untersuchung der Uhrenfabrikation zu Lähn betreffend.  
Arch. f. Landesk. der Preuss. Mon. VI. 1859, 390—395.
- Knoblich, A.**, Chronik von Lähn und Burg Lähnhaus am Bober. Breslau 1863, 260. m. Ill.
- Thomas, J. G.**, Historische Nachrichten von der Burg Lehnhaus. Hirschberg 1825, 59. 12°. m. Lithogr.  
vgl. Prov.-Bl. 70. 1819, 21—34. K. A. Müller, Burgen Schlesiens, 398—412.
- Oelsner, Theod.**, Burg Lähnhaus, Lähn und seine Kirche.  
Prov.-Bl. N. F. VIII. 1869, 16—18. 56—59.
- v. Winckler, B.**, Burg Lähnhaus und seine Besitzer. Warmbrunn, E. Gruhn. 1874, 32. 12°.
- v. Stechow**, Aus dem August des Kriegsjahres 1813.  
Wanderer im Riesengeb. 1895, 145—147 (Nachrichten über die Kämpfe bei Lähn nach der Hdscht. des Verf.); vgl. Prov.-Bl. 59. 1814, 359—365, auch die unter Liegnitz angeführten Kriegsgeschichten.
- Müller, Carl Gottlob**, Zur 50jähr. Jubelfeyer der ev. Stadtkirche zu Lähn. Hirschberg 1882, 60.
- Müller, Carl Herm. Ferd.**, Die Denkwürdigkeiten Lähns und seiner beiden Kirchen zur 100jähr. Jubelfeier der ev. Kirche daselbst. Goldberg 1852, 64. m. 2 Abb.
- Klose**, Kirche und Schloss Langenau bei Lähn.  
Wanderer im Riesengeb. II. 1885, 9, 4—6.
- Pinzger**, Kurze Geschichte des Religionszustandes der ev. Einwohner Schlesiens und besonders der Kirchengemeinen Langenau und Flachenseifen. Zum 50jähr. Kirchenjubelfeste. Hirschberg 1792, 51.
- F. v. V.** (d. i. Joh. Ehrenfried Frieztzche), Vom Stifte Liebenthal.  
Fabri's Geogr. Mag. III. 1784, 249—260.
- Görlich, Fr. X.**, Das Benedictiner-Jungfrauen-Kloster Liebenthal. Breslau 1864, 281.
- Meer, A.**, Geschichte des Ursulinerinnen-Klosters zu Liebenthal. Breslau 1883, 112.
- Überblick**, Kurzer, aus der Geschichte des evangel. Gotteshauses (zu Liebenthal, Kr. Löwenberg). Liebenthal 1853, 16.
- Schuch**, Zur Geschichte der Familien Schaffgotsch und Liebenthal.  
Wanderer im Riesengeb. 1893, 96. 97.
- Thomas, J. G.**, Historische Nachrichten von der Herrschaft Matzdorf. Hirschberg 1840, 36. 12°.
- Matzdorf**, Schloss.  
Prov.-Bl. N. F. XIV. 1875, 254—256. m. Abb.

- Neuland** (Kr. Löwenberg).  
Prov.-Bl. 69. 1819, 441—449.
- Plagwitz**, Schloss.  
Silesia I. Glogau 1841, 95. 96. m. Abb.
- Bergfeld**, Carl Ephr. Leberecht, Eine kurze Dorf- und Kirchengeschichte für die evangel. Gemeinde Rabishau und Hayn. Hirschberg 1817, 19.
- Neugebauer**, Fr. Gustav, Jubelbüchlein zur 120j. Jubelfeier . . . der Ev. Kirche zu Schosdorf. Lauban 1863, 40.
- Dürlich**, Lebensbild der Kirchengemeinde Schosdorf. Jubelgabe zum 150. Geburtstag Schosdorfs. Druck zu Diesdorf bei Gäbersdorf. 1893, 80.
- Meissner**, Ernst Gottlob, Einige Nachrichten von vorigen Zeiten als Ankündigung des . . . zu feiernden Kirchenfestes der verbundenen Gemeinde Spiller u. Johnsorf. Hirschberg 1791, 40.
- Dihm**, Georg Friedr., Jubelbüchlein der ev. Gemeinde zu Spiller und Johnsorf. Hirschberg 1841, 56.
- Talkenstein**, Der ehemals berühmte, zu Welkersdorf.  
Bunzl. Mon.-Schr. III. 1776, 152—156.
- Stillfried**, Rud. Baron, Einige Nachrichten von dem erloschenen Geschlechte Talkenberg und der Burg Talkenstein in Schl.  
L. v. Ledeburs Allg. Archiv f. Geschichtskunde d. preuss. Staats VI, 1831, 346—356.
- Wernicke**, Ew., Gesch. Nachrichten vom Talkenstein und seinen Herren.  
Wanderer im Riesengeb. III. 1838, 159—160. 183—185. 192—194.
- Neumann**, Karl Gottlieb, Denkmal unsrer Jubelfeier. (Welkersdorf.)  
Lauban 1792, 32.
- Rinck**, Joh. Herm., Das Jubelbüchlein für die ev. Gemeinde zu Wiesenthal, Süßenbach und Mühlwaldau. Hirschberg 1842, 52.
- Thomas**, J. G., Geographische und historische Nachrichten von Wünschendorf.  
Corresp. Schl. Ges. I. 1820, 31—40. 271. Dazu F. B. Weber ebenda 41. 42.
- Torrige**, Joh. Friedr., Zum 50jährigen Gedächtnisstage der wiedergeschenkten Verkündigung des Evangelii seinen geliebtesten Kirchengemeinden Wünschendorf, Matzdorf, Riemendorf. Bunzlau 1791, 20. 4°.

## C. Die Kreise des Gebirgsrandes.

(Jauer, Liegnitz, Goldberg-Hainau, Bunzlau.)

Relief und Geologie 22. 58—61. Gewässer 70—74. Flora 98. 101—103. Ornith. 128.  
Bergbau 219. 221. 222. 225. 226. Steinbrüche 232. 233. Eisenbahnen 247. 248.

### I. Kreis Jauer.

Bergbau bei Hasel, Kolbnitz, Wilmannsdorf 225. 226. 60. Reformation 259.

**Naso**, Ephr. Ign., Phoenix redivivus ducatum Svidnicensis et Jauoviensis.  
Breslau 1667, 336. 4°.

**Geschichte**, Kurze, des Fürstenthums Jauer.

Bunzl. Mon.-Schr. I. 1774, 151—154.

**Bemerkungen**, Statistische, über den Jauerschen Kreis.

Jauersche wöch. Anzeigen 1813, 3, S. 9.

**X.** Die Stadt Jauer und alle Dörfer des Jauer'schen Kreises. Bunzlau, Waisenhaus-Druckerei, 1842, 19.

**Roppan**, Lage und Ausdehnung der Stadt Jauer.

3. Bull. der naturw. Sect. Schles. Ges. 1822, 7.

**Jauer.**

Belehr. Unterhalt. für Bürger und Landm. Breslau 1797, 13. 14. Gallerie des Nützlichen und Schönen 1817, 17—19. 25—29.

**Fischer**, Chr. Fr. Em., Geschichte und Beschreibung der schlesischen Fürstentums-Hauptstadt Jauer. I. 1803, 288. II. 1804/5. 524.**Fischer**, Chr. Fr. Em., Kurze Beschreibung der denkwürdigsten politischen und kirchlichen Veränderungen zu Jauer im 18. Jahrh. Jauer 1800, 32.**Fischer**, Chr. Fr. Em., Chronik der schles. Kreisstadt Jauer von 1008—1817. Jauer 1818, 124. 4°.**Scheuermann**, Chronik der Stadt Jauer vom Jahre 1805 bis 1868 (als Forts. der Gesch. von Fischer). Jauer 1869, 444. m. Plan.**Lenpold**, Benj., De Jauriae nomine atque aetate commentatio epistolaris. Halae 1757, 6. 4°.**L . . . ch**, Vom Namen und Ursprung der Stadt Jauer.

Prov.-Bl. Lit. Beil. 1793, 335—345. 366—373.

**Beiträge** zur Geschichte von Jauer und den 50 Huben.

Prov.-Bl. 62. 1815, 126—132; 64. 1816, 510—514.

**Schönleib**, G., Zur Geschichte des Jauer'schen Rathhauses. Jauer 1897, 39. quer 8°. Mit 8 Ansichten.

Von demselben Verf. erschienen Jauer 1896 und 1897 viele Artikel über Jauer und seine Ortsgesch. in den Unterhaltungsblättern, so über Friedhöfe und Gruftkirchen 1896, No. 186. 201, über den Striegenturm No. 210.

**Pfarrkirche** zu St. Martin und Engelsburg in Jauer.

Silesia I. 1841, 55. 56. m. Abb.

**Striegenthurm**, Der, zu Jauer.

ebenda 138—140. m. Abb.

**Schwertner**, Dav. Gfrd., Fünfzigjähriges Gedächtniss der ev. Fürstentums-kirche zum Hlg. Geist vor der Stadt Jauer. Jauer 1706. 4°.**Herrmann**, C. S., Geschichte der evangel. Friedenskirche vor Jauer, genannt z. Hlg. Geist. Aus Veranlassung des 200jähr. Jubelfestes. Jauer 1855, 59.

vgl. Deutsche Bauzeitung 1886, 581 (Fritsch).

**Tilgner**, Sam., Kurtzer Entwurf des Schul-Status bei der ev. Kirche vor Jauer (1731), herausgeg. von Volkmann. Progr. Gymn. Jauer 1880, 20. 4°.**Kühn**, Aus der Vorpostenlinie des Riesengebirges.

Wanderer im Riesengeb. VII. 1847, 68—70. (Gegend von Jauer.)

**Woltersdorf**, Christ. Ludw., Feier des 50jähr. Kirchenfestes der Kirch-gemeinde Hertwigswalde und Bartsch. Bunzlau 1792, 18. 4°.**Rüffer**, Jul. Alb., Geschichte der Kirch-Gemeinde Hertwigswaldau und Baritsch. Zur 100jähr. kirchl. Jubelfeier. Jauer 1842, 52.**Wutke**, Konr., Zur Geschichte des Bergbaus bei Kolbnitz.

Zschr. f. Gesch. Schles. XXXII, 1898, 229—266.

**Munzky**, Ernst Jul. Theod., Geschichte von Leipe und den zur Kirchfahrt gehörenden Ortschaften (Petersgrund, Mochau, Gr. u. Kl. Neudorf, Lauterbach, Kr. Bolk.), ihrer Kirchen und Schulen. Zum Gedächtniss der 100jähr. kirchl. Jubelfeier. Jauer 1843, 72. und 2 Beilagen (1. Theilungs-Brief der Zedlitz zur Leipau 1552. 2. Geschlechtstafel des Herrn v. Reibnitz.)

Sehr inhaltreich! Ein älteres Jubelbüchlein von Hoffmann 1793 blieb unerreichbar. Auf Leipe bezieht sich ferner ein Aufsatz von J. G. Thomas, Corresp. Schles. Ges. I. 1820, 268—271, und die Abbildung eines Grabmals (Ernst v. Zedlitz 1480) in Leon. Dorst, Grabdenkmäler, Taf. 10.

**Moisdorf.**

Vaterländ. Blätter zum Nutzen und Vergn. 1798, 17. 18.

**Pombsen.**

Gesch. Nachr. bei A. Weltzel, Gesch. der Saurma, 1869, 95.

**Bornmann, Joh. Gottfried**, Chronik von Prausnitz und Hasel . . . zur feierl. Einweihung der neuen Kirche. Liegnitz 1801, 70.

**Krause, Joh. Gottlob**, Nachrichten von Seichau (1526—1742). Jauer 1792. Prov.-Bl. 60. 1814, 226—230 (Kriegsereignisse).

**Ludwig, Adolf**, Nachrichten über das ev. Bethaus zu Seichau. Zur 150jähr. Jubelfeier. 1892. Druck Diesdorf bei Gäbersdorf. 39.

**Skohl**, vgl. Mertschütz, Kreis Liegnitz.

**II. Kreis Liegnitz.**

Seen 73. 74. Typhus 183. Wasserwerk 189. Landw. Verein 197. Kräuterei 208. Bergbau bei Nikolstadt 61. 225. Handelskammer 242. Reformation 258. 259. Künstlergeschichte 264.

**Darstellung**, Statistische, des Kreises Liegnitz (für 1859—61). 4<sup>o</sup>.

**L. T.** (d. i. Volkelt), Von der Stadt und dem Kreise Liegnitz.

Fabri's Geogr. Mag. I. 1783, 183. 187; II. 1—7. Neues Geogr. Mag. I. 1785, 324—336; III. 1786, 204—213.

**Langenhan, A.**, Vorgeschichtliche Funde im Liegnitzer Kreise.

Schles. Vorz. VI. 1896, 388—394. m. 2 Taf.

**Liegnitz.**

Schles. Allerlei, Bunzlau 1788, 538—541. 551—556. 570—576. 582—584. Prov.-Bl. 40. 1804, 144—152. 428—438. Gallerie des Nützlichen und Schönen. m. Kpfrn. 1817, 33—36. 41—44. 47—53. 57—61. Borussia II. 1839, 77—80. m. 2 Abb. Schles. Vorz. II. 188—146 (H. Luchs). Bunte Bilder 1898, 108 bis 122 (G. Wende). m. 6 Abb.

**Wahrendorf, Joh. Pet.**, Liegnitzische Merkwürdigkeiten oder historische Beschreibung der Stadt und des Fürstenth. Liegnitz. Budissin 1724, 630.

**Pfingsten, W.**, Die Stadt Liegnitz mit ihren Umgebungen. Liegnitz 1845, 222. m. Plan.

**Baedeker**, Liegnitzer. Ein humorist. Fremdenführer durch Liegnitz Liegnitz, E. Zippel. 1880, 40. m. Plan.

**Jander, A.**, Mittheilungen über Liegnitz und seine Umgebung. Liegnitz 1883, 66.

**Jander, A.**, Führer für Liegnitz und seine Umgebung. Liegnitz 1884, 16. 12<sup>o</sup>. 2. Aufl. 1885, 36. 12<sup>o</sup>. 3. Aufl. 1888, 192. 12<sup>o</sup>.

**Fürstengruft**, Die, der Kirche St. Johannis in Liegnitz.

Silesia I. 1841, 133—136. m. Abb.

**Süssbach**, Die Mumien des Klosters zum heiligen Kreuz in Liegnitz. Denkschrift. Liegnitz 1886, 14.

**Lingke, F. W.**, Die Marienkirche zu Liegnitz. Liegnitz 1828, 132. m. Abb. vgl. Silesia I. 1841, 193. m. Abb.

**Ziegler, H.**, Die Peter-Paul-Kirche zu Liegnitz. Liegnitz 1878, 224. m. Abb.

**Schloss**, Das Kgl., in Liegnitz.

Silesia I. 1841, 6—8. m. Abb. Illustr. Zeitung 1874, II. 133. Zschr. f. Bauw. 39. 1889, 207.

**Peters, O.**, Der Hedwigsturm des Schlosses in Liegnitz.

Zschr. f. Bauw. 39. 1889, 205—214. M. Lageplan des Schlosses und Zeichnungen. Tafel 29.

**Thor**, Das Goldberger, in Liegnitz.

Silesia I. 1841, 109. 110. m. Abb.

- Tschenk, Leonhard**, Alterthümer, besonders Hausmarken, in Liegnitz.  
Prov.-Bl. N. F. XIII. 1874, 348. 349. 416—418.
- Köhler**, Einige Denkmäler bei Liegnitz.  
Prov.-Bl. N. F. XII. 1873, 299—301.
- Urkundenbuch** der Stadt Liegnitz und ihres Weichbildes bis zum Jahre 1455. Herausgeg. von Friedr. Wilh. Schirmmacher. Liegnitz 1866, XV. 542. 4°.
- Thebesius**, Weyland Georg, Liegnitzische Jahrbücher, herausgeg. von Gottfr. Balth. Scharffen. Jauer 1733. I. 379; II. 272. Fol.
- Sammter, A.**, und **Kraffert, A. H.**, Chronik von Liegnitz. Liegnitz, 1861 bis 1873. (I. 591. II. 1. 525 bis 1547 von Sammter. II. 2. 328. III. 366. IV. 100 von Kraffert.)
- Mosemann, Jo. Christoph**, Origines inclutae Silesiorum urbis Lignicii. Witembergae 1697, 16. 4°.
- Schuchard, K. J.**, Die Stadt Liegnitz, ein deutsches Gemeinwesen, bis zur Mitte des 15. Jhd. Berlin 1868, 179.
- Markgraf, Herm.**, Der Liegnitzer Lehnsstreit, 1449—1469, und Nachtrag dazu.  
Abh. Schles. Ges. 1869, 25—70; 1871, 41—65.
- Schirmmacher**, Ambrosius Bitschen, der Stadtschreiber von Liegnitz, und der Liegnitzer Lehnsstreit. Progr. der Ritterakad. Liegnitz 1866, 50. 4°.
- Lied, Das**, vom Liegnitzer Putter-Kriege (1581), herausgeg. von Melsner.  
Zschr. f. Gesch. Schl. XIV. 1879, 558—566.
- Krause**, Liegnitz von 1701—1801. Eine historische Skizze.  
Prov.-Bl. 34. 1801, 438—464.
- Wanken, Christian**, Das unglückliche Feuer, durch welches in der Kays. und Kgl. Stadt Liegnitz im Jahr 1711 das Kays. und Kgl. Schloss daselbst unversehens kläglich eingäschert worden, auf eine Theologische Art abgewogen. Breslau und Liegnitz. 28. 4°.
- v. Schlichten, Josephine Freiin**. Der Schlossbrand zu Liegnitz (Poet.). Liegnitz 1835.
- Halm, R.**, Zur 100jähr. Jubelfeier der Schlacht bei Liegnitz. Berlin 1860, VIII. 96. m. 1 K., 2 Pl.
- Kutzen, J.**, Vor hundert Jahren. III. Der Tag von Liegnitz. Breslau 1860, 143. m. Pl.
- Sammter, A.**, Die Schlacht bei Liegnitz. Liegnitz 1860, 18.  
vgl. Pohler, Bibliotheca historico-militaris II. 65. 66.
- Liegnitz i. J. 1813.**  
Prov.-Bl. 58. 1813, 248—252.
- (Wösselt, Friedr. Aug.)** Kriegsgeschichten aus den Jahren 1812/13 oder Darstellungen und Schilderungen aus den Feldzügen der Franzosen und der verbündeten Truppen, aus den Berichten von Augenzeugen geschöpft. Breslau 1814—1816. 864. 4°.
- Dies Werk giebt keine militärisch aufgefasste Geschichte des Krieges, sondern Bilder des Schicksals der Bevölkerung aus zahlreichen Orten; es ist also für die Ortsgeschichte eine Quelle. Besonders gilt dies für folgende Orte: Adelsdorf, Bärsdorf (Hainau), Bunzlau, Gnadenberg, Göllschau, Goldberg, Greiffenberg, Grosnig, Grünberg, Hainau, Gross-Hartmannsdorf (Bunzlau), Hennersdorf (Jauer), Hohlstein, Jauer, Kaiserswaldau (Hainau), Kotzenau, Krayn, Lähn, Liebichau (Bunzlau), Liegnitz, Löwenberg, Mittlau (Bunzlau), Neukirch (Breslau), Neumarkt, Plagwitz, Priebus, Röchlitz, Rosnig, Rothkirch, Sagan, Siebeneichen, Sprottau, Spahlitz, Stephansdorf (Neumarkt), Straupitz (Hainau).



- Nüsselt**, Friedr. Aug., Geschichte des Feldzuges in Schlesien 1813. Breslau 1817, XX, 307, mit 1 Karte und 2 Plänen (Löwenberg, Schlacht an der Katzbach).
- Darstellung** der Ereignisse bei der Schlesischen Armee 1813, mit bes. Berücksichtigung des Antheils der Preuss. Truppen. 6 Hefte. Berlin 1843—1847.
- Sammtner**, A., Die Katzbach-Schlacht mit bes. Bez. auf die Gefechte bei Löwenberg und Goldberg. Liegnitz 1863, 98.
- Voigt**, E., Die Schlacht an der Katzbach. Zum Erinnerungsfeste bei Krieblowitz. Breslau 1849, 8. (Ein Gedicht.)
- Pfingsten**, W., Das Lager bei Liegnitz und die Manövers des V. und VI. Armeecorps. Nebst einer Beschreibung der in der Umgegend gelieferten Schlachten. Liegnitz 1841, 40. m. K.
- Scholz**, P., Die Vertreibung der Bernhardiner aus Liegnitz i. J. 1524. Zschr. f. Gesch. Schl. XII. 1875, 359—378.
- Schneider**, A. F. H., Über den gesch. Verlauf der Reformation in Liegnitz und ihren späteren Kampf gegen die Kaiserl. Jesuiten-Mission in Harpersdorf. I. II. Progr. Kgl. Realschule. Berlin 1860, 39. 1862, 48.
- Academie**, Ihre Röm. Kayserl. auch Königl. Majest. Joseph I neu aufgerichtete, oder Ritter-Schul zu Liegnitz in Schlesien, wie solche mit Privilegiis und Ordnungen 1708 approbirt und confirmirt worden. 1708, 10. Fol.
- Bohsen**, Aug., genannt Talander, Die von Ihre Kays. auch Kgl. Maj. Josepho I aufgerichtete Ritter-Academie zu Liegnitz. Liegnitz 1709, 40. Fol.
- Blau**, Karl Friedr., Geschichte der Kgl. Ritter-Akademie zu Liegnitz. I. Zeitalter Friedrichs d. Gr. II. 1787—1795. III. 1795—1811. Progr. der Ritterakad. Liegnitz 1840. 1841. 1842. 44. 51. 44. 4°.
- Kaumann**, Versuch einer Geschichte der Kgl. Ritter-Akademie zu Liegnitz. 32. 4°. Progr. der Ritterak. Liegnitz 1829.
- Wendt**, Georg, Geschichte der Kgl. Ritter-Akademie zu Liegnitz. I. 1708—1840. Progr. Ritterakad. Liegnitz 1893, 80.
- Pfudel**, Ernst, Mittheilungen über die Bibliotheca Rudolphina der Kgl. Ritter-Akademie zu Liegnitz. Progr. der Ritter-Akademie Liegnitz 1876. 1877. 1878, 130. 4°.
- Krafft**, Ad. Herm., Geschichte des evangel. Gymnasiums zu Liegnitz. Liegnitz 1869, IV. 144. 4°.
- Sammtner**, A., Die Schützengilde zu Liegnitz, nach ihrer histor. Entwicklung. Eine Festschrift. Liegnitz 1868.
- Festzeitung** für das 15. Schlesische Provinzial-Bundes-Schützenfest in Liegnitz. 12.—19. August 1894. 4 Nummern.
- W.**, Der Spaziergang um Liegnitz. Prov.-Bl. 35. 1808, 523—543.
- Hayn**, Mittheilungen über den Liegnitzer Stadtforst. Verh. Schl. Forstver. 1867, 230—236. Dazu Excurs.-Ber. 224—229.
- Hellmich**, Generelle Beschreibung des Liegnitzer Stadtforstes. Jahrb. Schl. Forstver. 1880, 131—136. Dazu Excurs.-Ber. 137—141.
- Bad**, Von dem Hobergischen warmen Bade in Grüenthal bei Liegnitz. Bresl. Samml. I. 1717, Aug., 173—175; VI. 1718, 2005—2007. m. Abb.; IX. 1729, 354—359.
- Hoffmann**, Frid., De fonte medicato Lignicensi (resp. Chr. Ehr. Rückert). Halae 1729, 24. 4°. Deutsch Liegnitz 1755. 4°.

- Hartmann**, Peter Imm., *Fontes Silesiacos medicatos martiales simplices* (resp. Aloys. Alberti). Traiecti ad Viadr. 1777, 27. 4<sup>o</sup>.  
S. 22—27 betreffen den fons ollaris Lignicensis.
- Conrad**, J. F. G., Abdruck des in den Grundstein unserer neuen Kirche (Gr. Baudis) niedergelegten Dokumentes. Gedr. Schreiberhau 1856, 55.
- Dürlich**, E. G., Geschichte der Kirche und Schule zu Koitz. Liegnitz 1829, 16.
- Balthasar**, Einige Bemerkungen über Langenwaldau. 1811, 1 Bogen.
- Kreyher**, Joh., Geschichte einer alten Kirche (von Gr. Läsowitz, Kr. Liegnitz).  
S. A. aus Kirchl. Wochenbl. für Schles. u. die Oberlausitz. Diesdorf 1877, 17.
- Krebs**, J., Die Schlacht bei Lindenbusch am 13. Mai 1634.  
Zschr. f. Gesch. Schl. XX. 1886, 335—345; XXIII. 1889, 308—317.
- Rochlitz**, Alexander Friedrich, Jubelbüchlein zur 200jähr. Kirchweih für die ev. Gemeinden Mittel-, Ober-, Nieder-, Berg-, Roth-, Neu-Lobendau, Scharffenorth, Blumen, Giersdorf, List und Ernestinenthal mit Pappelkretscham. Liegnitz 1856, 32.
- Laube**, J., Beschreibung der Herrschaft Mertschütz, Skohl und Rodeland. 1846.
- Oyas**.  
Gesch. Nachr. bei A. Weltzel, Gesch. der Saurma, 1869, 131.
- Etwas** von Parchwitz.  
Neue Bunzl. Mon.-Schr. II. 1785, 369—371; dagegen B. ebenda III. 1786, 303—311.
- Helmkamp**, F. D. A., Festbüchlein zu der zu Royn stattgehabten kirchl. Jubelfeier. Schreiberhau 1854, 41.
- Wahlstatt**.  
Silesia I. 1841, 105—109. m. Abbild. Prov.-Bl. 115. 1842, 1—8 (W. v. C.).
- Lindner**, Franz, Wahlstatt und sein Cadettenhaus. (Festschrift.) Berlin 1888, 119.

### III. Kreis Goldberg-Hainau.

- Hochfluten der Katzbach 70. 71. Goldbergbau 221. 222. Landw. Verein 197.
- Sturm**, L., Beschreibung des Kreises Goldberg-Haynau. Für Schule und Haus. Goldberg, Obst. 1889, 47.
- Hartart**, Joh., *Dialogus de multiplici calamitate civitatis Aurimontanae*. (Ein latein. Gedicht.) Liegnitz 1577, 15. kl. 8<sup>o</sup>.
- Vechner**, Dan., *De πολυλοεφρία urbis Aurimontanae*. Liegnicium 1613, 30. 4<sup>o</sup>.
- Prach**, Mich., *Goldberga, id est oratio descriptionem, situm ac statum rei publ. tum politicae tum ecclesiasticae, illustris gymnasii initia complectens*. Jena 1597, 57. 4<sup>o</sup>.
- Thilo**, Godofr., *Goldberga subterranea*. Lignitzii 1678, 3. 4<sup>o</sup>.
- Deliciae Goldbergensium, montes et fontes celebrati nominis*. Vratislaviae 1677, 8. Fol.
- Sturm**, L., *Goldberg und seine Umgebung*. Goldberg 1886, 78. 12<sup>o</sup>. m. Abb.  
Wanderer im Riesengeb. III. 1887, 68. 69; V. 1894, 35 (Wolfsberg); VI. 1895, 21—24. 36—39; vgl. auch Prov.-Bl. 33. 1801, 545—550; 32. 1825, 249—255 (Bürgerberg).

- Oelsner**, Th., Einige Kunst- und Naturalerthümer Goldbergs. (Mit Abb.)  
Prov.-Bl. N. F. VI. 1867, 257—261. 320—325. 385—390.
- Thomas**, J. G., Geschichtliche Nachrichten von Dörfern und Städten des schles. Gebirges.  
Corresp. Schles. Ges. II, 1. 1820, 54—58 (Goldberg).
- Peschel**, Carl Wilhelm, Die Geschichte der Stadt Goldberg. I. Jauer 1821, 344. II. Jauer 1823, 204. m. Ansicht. III. (unter preuss. Herrschaft) Goldberg o. J. 200. 4°. — Zweite Auflage (in stark gekürzter Bearbeitung) Goldberg 1841, 160. 4°. Dazu Anhang: Goldbergs Sagen und Volksmärchen. 56. 4°.
- Sturm**, L., Geschichte der Stadt Goldberg. Goldberg 1888, XII. 1007.
- Grünhagen**, C., und v. **Prittwitz**, B., Historisches und Antiquarisches von einer Reise nach Goldberg und Schönau.  
Zschr. f. Gesch. Schl. XII. 1875, 337—358. 493.
- Meltzer**, O., Kleine Beiträge zur Chronik von Goldberg und Haynau (1500 bis 1580).  
Zschr. f. Gesch. Schl. XIII. 1876, 243—259.
- Peschel**, Carl Wilh., Die 7 letzten Bürger Goldbergs im Jahre 1553. Dramat. Bild in 3 Akten. Goldberg 1832, 116.  
(S. 81—116 histor. Anmerkungen über die Pest in Goldberg.)
- Erzählung**, Abschweliche, doch warhafftige, wie die Kaiserlichen den 24. Sept. 4. Okt. 1633 in der Stadt Goldberg in Schlesien über Barbarisch, ja ganz Teuffelisch gehauset. Creutzenach 1633, 16. 4°.  
Bunte Bilder 1898, 137—142 (L. Sturm).
- v. **Stern-Gwiazdowski**, C. L., Das Gefecht bei Goldberg-Niederau. 23. Aug. 1813. Berlin 1863, 57. m. 1 K., 2 Pl.
- Sturm**, L., Fürstliche Besuche in Goldberg.  
Wanderer im Riesengeb. VII. 1896, 142—145. 159—161.
- v. **Dittersdorf**, Karl, Entstehung und Schicksale des kath. Parochialsystems zu Goldberg.  
Von der kath. Kirche. Eine kath. theol. Zschr. Breslau 1820, I. 222—234.
- Postel**, C. H., Erinnerungen aus Goldbergs Reformations-Geschichte. Breslau 1817, 31.
- Ebert**, Joh. Casp., Peplus honorum ingeniorum Goldbergensium, eiusque centuria prima, in quo viri quos Goldberga protulit doctrina et virtute clarissimi breviter delineantur. Olsnae 1704, 55.
- Kraudt**, Armin, Nachrichten über die Parochie Adelsdorf. Liegnitz 1846, 88.
- Adelsdorf**, Samitz.  
Gesch. Nachr. bei A. Weltzel, Gesch. des Geschlechts der Saurma. Ratibor 1869, 70. 97. Prov.-Bl. N. F. XII. 531.
- Menzel**, B. S., Zur vorläufigen Nachricht der . . . jubilirenden ev. luth. K. Gemeinde Altenlohm, Bischdorf, Pohlswinkel, Gnadendorf, Modlau, Gremsdorf. Liegnitz 1814, 12.
- Gröditzberg** und seine Burg.  
Burghardt's Forschender Schlesier No. 26. 201. Bunzl. Mon. Schr. II. 1775, 16—22. 42—47. Prov.-Bl. 16. 1792, 300—305; 45. 1807, 175—183; 77. 1823, 3—26 (Worbs). K. A. Müller, Burgen Schlesiens, 332—349. C. W. Peschel, Gedichte, Goldberg 1840, 237—243. Silesia I. 1841, 19—22. 137. 138. m. Abb. von Kirche und Burg. Borussia III. 1842, 48. m. Abb. Wanderer im Riesengeb. V. 1890, 45—47 (L. Sturm). Gebirgsfreund IX, 16. 20 (L. Sturm).
- Beschreibung**, Kurze, der alten Burgfeste Gröditzberg. Bunzlau o. J. 24. Waisenhaus-Druckerei.

- Bergemann, J. G.**, Beschreibung und Geschichte der alten Burgveste Gröditzberg. Löwenberg 1827, 191.
- Bergemann, J. G.**, Sagen der alten Burgfeste Gröditzberg. Bunzlau 1835, 288.
- Sachsse, R.**, Der Gröditzberg. Löwenberg 1859, 13. 16°. mit Plan und Runds.
- H.**, Der Gröditzberg, Beschreibung und Geschichte der Burg. Haynau 1860, 56. m. 1 Ans.
- Gröditzberg, Der**, und seine nächsten Umgebungen. Geschichtl. Nachrichten von der Erbauung der Burg bis zur Neuzeit, sowie den zur Herrsch. G. gehörigen Ortschaften. Haynau, C. O. Raupbach. o. J. (nach 1860), 56.
- Wernicke, Ew.**, Gröditzberg, Geschichte und Beschreibung der Burg. Ortsnachrichten über die nähere Umgebung. Mit 5 Illustrationen von der Burg nebst 1 Skizze des gesammten Burgterrains und 1 Übersichtskarte der nächsten Umgebung. Bunzlau 1880, 90. 2. Aufl. 1884, 82. 3. Aufl. 1897, VI, 68.
- Sturm, L.**, Der Gröditzberg und seine nächste Umgebung, sowie Geschichte der Burg und der zur Herrschaft Gröditzberg gehörigen Ortschaften. Haynau (1894). II, 40. 1 Taf.
- Peschel, Carl Wilh.**, Der Gröditzberg. Romantische Erzählung. 2. Aufl. Goldberg 1826, XIX, 67. 6. Aufl. Haynau 1827, XVI, 56. 7. Aufl. Goldberg 1832, 67.
- Harpersdorf.**  
Jentsch, Wandlungen. Leipzig 1896, 282—379. Grenzboten 54, 1895, 4, S. 386. 387. 488—500. 631—640. Vortrefflich gezeichnete Bilder des Volkslebens.
- Scholz, Th.**, Chronik der Stadt Haynau. Haynau 1869, 500.
- Scholz**, Die ältesten Urkunden der Stadt Hainau.  
Zschr. f. Gesch. Schles. VI, 1864, 162—172.
- Scholz**, Hainau im 30jährigen Kriege.  
Zschr. f. Gesch. Schles. II, 1859, 72—90.
- Schneidawind, F. J. A.**, Der Reiterkampf bei Haynau, 26. Mai 1813. Neuhaldensleben 1845. 7/8 B.  
vgl. Prov.-Bl. 59, 1814, 547—558 (Ereignisse in Haynau vom 25. Mai bis 21. August 1813). Auch Nösselt's Kriegsgeschichten.
- Stadtpfarrkirche**, Die, in Haynau.  
Silesia I, 1841, 177. 180. m. Abb.
- Schloss in Haynau.**  
ebenda 175. 176. m. Abb.
- Bergemann**, Hat der Haynwald zw. Goldberg und Löwenberg vormals Dunkelwald geheissen?  
Prov.-Bl. 96, 1892, 348—351.
- Preuss, A. A. L.**, Chronik von Modelsdorf. Liegnitz 1846, 74. m. Abb.
- Egermann, Joh. Fr. Wilh.**, Zur 150jähr. Jubelfeier der evang. Kirche zu Panthenau. Liegnitz 1857, 40.
- Kadelbach, Osw.**, Geschichte des Dorfes Probsthayn. Probsthayn 1846, 161.
- Bericht**, Historischer, von dem Gute Probsthayn. Hirschberg bei D. Krahn 1730, 48. 4°.
- Vorstellung**, Gründliche, aus fürstl. Conclusis und Entscheide, auch Kays. und Kgl. Rescriptis commissionibus ac demum Resolutione Finali von 1556 bis 1718. In Sachen der ungehorsamen Bauern zu Probisthayn contra Dero Obrigkeit und Erb-Herrschaft auff Probisthayn. Hirsch-

- berg bei Dietr. Krahen, 1718. 32. Fol. Dazu ein Nachtrag der schwebenden Probisthayner Bauernzwistigkeit contra Dero Obrigkeit und Herrschaft. 4. Fol.
- Vorstellung**, Abermahlige ausführliche, aus Fürstl. Endtscheiden, Verträgen auch Kays. u. Kgl. Rescriptis . . . wegen Abstellung aller Differentien zwischen Herrschaft und Unterthanen (a. 1728) in Sachen der Ungehorsamen Bauern zu Probisthayn contra Dero Obrigkeit und Erb-Herrschaft auffj Probisthayn. Hirschberg bei Dietr. Krahen, 1730, 96. Fol.
- Information und Vorstellung**, Eigentliche in iure et facto fest gestellte Abermahlige, Herrn Niclas Sigismund von Redern auf Probisthayn wegen des vom Fürstlichen Gestift zu Trebnitz vor 27 Jahren movirten Processus, die Ober- und Nieder-Gerichte zu Pr. Ingleichen die vorgefallenen Differentzien betreffende. Hirschberg bei Dietr. Krahen, 1731, 116. Fol.
- Dressler**, Jubelbüchlein der evang. Kirche zu Probsthayn bei der Feier ihres 300jähr. Jubelfestes. Goldberg 1850, 59. Mit 3 Bildern und einer Karte.
- Hirsemenzel**, W., Kurze Nachrichten von der Vorzeit von Röchlitz. Liegnitz 1794. Nachtrag 1808.
- Hirsemenzel**, Der Hedwigsberg und seine Rudera bei Röchlitz.  
Prov.-Bl. 54, 1811, 432—438.
- Grabmal**, Das, der Grafen von Promnitz in der Kirche zu Samitz.  
Silesia I, 152. m. Abb. vgl. Adelsdorf.
- Vorhaus**, Schloss.  
Silesia I, 1841, 161—165. m. Abb.

#### IV. Kreis Bunzlau.

- Natur 59. Gesundheitsverhältnisse 187. Wasserversorgung und Kanalisation 190. Bergbau 219. Eisenwerk von Wehrau 227. Steinbrüche 233. Töpferei 236. 237.
- (v. Reichenbach), Statistik des Kreises Bunzlau für 1859—1861. Bunzlau 1863, 116.
- Beck**, E., Der Kreis Bunzlau. Ein Ortschaftsverzeichniss mit topographischen, statistischen und historischen Notizen. Bunzlau 1864, 96.
- Stenzel**, A., Der Kreis Bunzlau. Ein kurzer Abriss der Geographie und Geschichte. Bunzlau 1891, III, 159. m. Karte.
- Dewitz**, Ed., Geschichte des Kreises Bunzlau. Mit Karte (1736), Abbildungen und Plänen. Bunzlau 1885, 699.
- Wernicke**, E., Urkundliche Beiträge zur Geschichte der Adelsfamilien in den ehemals vereinigten Kreisen Bunzlau-Löwenberg. Berlin 1886, 157.  
S. A. aus Viertelj.-Schr. f. Heraldik. XIV. 1886.
- Steinitz**, Kurt, Die Töpferei des Kreises Bunzlau.  
Untersuchungen über die Lage des Handwerks in Deutschland. I. Leipzig 1895, 167—229.
- Fremdenführer**, Der, für Bunzlau. Zum IV. Schles. Provinzial-Schützenfest. Bunzlau 1872. 32.
- Müssiggang**, Bunzlauer Adressbuch. Bunzlau 1868.
- (Fechner, Ch. G.), Die Geschichte der Stadt Bunzlau, besonders für Bürger und Landleute. Bunzlau 1787, I, 125. 1788, II, 272.
- Buquoi**, E. F., Denkwürdigkeiten der Stadt Bunzlau, eine Fortsetzung der Chronik bis 1816. Bunzlau 1817, 461.

- Bergemann, Joh. G.**, Chronik der Stadt Bunzlau I—V. Bunzlau 1829 bis 1831. 124, 53, 467, 52, 42.
- Wernicke, Ew.**, Chronik der Stadt Bunzlau. Bunzlau 1884, 700. m. Plan.  
**Dr. E. (Wernicke)**, Urkundliche Reliquien der ehemaligen Bunzlauer Tuchmacher-Innung.  
 Niederschles. Courier 1880, Juni.
- Bunzlau im Jahre 1813.**  
 Prov.-Bl. 58 1813, 438—452. vgl. Nösselt's Kriegsgeschichten.
- Meisner, Herm.**, Kurze Geschichte der evang. Kirchgemeinde von Bunzlau seit ihrer Gründung (1524). Eine Denkschrift bei der Säkularfeier ihres Gotteshauses. Bunzlau 1856, 64.
- Buquoi, E. F.**, Das Waisenhaus zu Bunzlau oder merkwürdige Geschichte desselben, eine Zeitschrift. Breslau und Bunzlau. o. J. 3 Stücke. x, 104, 92.
- Nachrichten, Fortgesetzte, über den Zustand der Kgl. Waisenanstalt zu Bunzlau.** Bunzlau 1816, 16. Nr. 6 1834, 26. Nr. 8 1836, 26.
- Waisenhaus, Das, zu Bunzlau, in seiner Geschichte von der Stiftung bis zum Jahre 1814 dargestellt.** Bunzlau 1829, 358.
- Kawerau, Peter Friedr. Theod.**, Kurzgefasste Geschichte der Kgl. Waisen- und Schul-Anstalt und des Seminars zu Bunzlau. Bunzlau 1837, 79.
- Stolzenburg, W. A. H.**, Geschichte des Bunzlauer Waisenhauses. Breslau 1854, 334.
- Wende, G.**, Die Kgl. Waisen- und Schulanstalt zu Bunzlau.  
 Bunte Bilder 1898, 67—71. m. 2 Abb.
- Bober-Viaduct, Der, bei Bunzlau.** Bunzlau 1846. m. 1 Abb.
- Schilling, L.**, Geschichte des Bunzlauer Stadtförstes. Bunzlau 1894, 41.
- Schmidt, Beschreibung des Bunzlauer Stadtförstes.**  
 Verh. Schles. Forstver. 1861, 406—414. m. K. 1 : 25 000. Dazu Exc.-Ber. 415—423.
- Gerlach, Melch.**, Descriptio fontis Boleslaviae Silesiorum scaturientis (Carmen). Görlitz 1598, 10.
- Alisoher, Seb.**, Queucus scaturigo Boleslaviensium celeberrima, vulgo der Quek-Brunn, verius der Erquick-Brunn (ein latein. Gedicht). Liegnitz 1660, 13. 16°.
- Rademacher, J.**, Geschichte der evang. Kirchgemeinde Aslau (zur 150jähr. Jubelfeier). Diesdorf 1891, 76.
- Froböas, Joach. Friedr.**, Geschichte der evang. Kirchgemeinde Giesmannsdorf (zum 100jähr. Jubelfeste). Bunzlau 1842. 112.
- Drescher, K.**, Beiträge zur Geschichte des Kirchenbaues in Schlesien.  
 Mitth. d. K. K. Centr.-Comm. IX. 1864, 45—69. 4°. (55—69 Giesmannsdorf.)
- Jubelfeier, Die hundertjährige, der Brüdergemeinde zu Gnadenberg.** Bunzlau 1843, 151.  
 (von allgemeinerem Interesse.)
- Schilling, Führer für die Excursion des Schles. Forstvereins am 2. Juni 1892.** (Mit Karte des Reviers Grasegrund 1 : 25 000.)  
 Beilage zum Jahrb. d. Schles. Forstver. 1892. vgl. auch S. 145—148.
- Hergesell, Joh. Aug.**, Geschichte der ev. Kirche zu Gross-Hartmannsdorf. Bunzlau 1842, VI, 66.
- Modlau, Gremsdorf.**  
 vgl. Altenlohm, Kreis Goldberg-Hainau.
- Naumburg a/Q. und seine Umgebung.**  
 Niederschles. Ztg. 1895. Nr. 301. vgl. Nr. 266.

- Micke, Fr.**, Urkundliche Geschichte der Stadt und des früheren Klosters Naumburg a/Q. Bunzlau 1844, 154.
- Tharm** der kath. Stadtpfarrkirche zu Naumburg a/Q.  
Zschr. f. Bauw. XXX. Nr. 57, Tafel 61.
- Anders, Ed.**, Grenzkirche zu Schöndorf.  
Prov.-Bl. 124, 1846, 223. 224.
- Weber, Karl Gottlieb Ernst**, Erinnerungsschrift für die evang. Kirchgemeinde in Schönfeld bei dem Jubelfeste ihrer Kirche. Bunzlau 1842, 40.
- Gefecht** bei Thomaswaldau (1488).  
Script. rer. Sil. X, 157. 158. XIII, 157. 158.
- St.**, Geschichte der Drangsale, welche Thomaswaldau 1813 erlitten hat.  
Prov.-Bl. 59, 1814, 248—269.
- Steige, Carl Siegesmund**, Erinnerungsschrift an die 100jährige Jubelfeier der ev. Kirche zu Thomaswaldau (Pfingsten 1842). Bunzlau 1846, 56.
- Senfleben, Friedr. Imman.**, Hierdurch sucht seine vereinigte Gemeine Tillendorf, Dobrau, Sand, Mühlsdorf u. Kromnitz bei der . . . Feier ihres 50jähr. Kirchenfestes . . . zu frommen . . . Empfindungen zu erwecken. 1793.  
Wörtlich wieder abgedruckt im „Gedenkbuch“ von 1843.
- Streit, Gedenkbuch** der evang. Kirchgemeinde zu Tillendorf. Bunzlau 1843, 62.
- Burggaller**, Geschichte der evang. Kirchengemeinde Tillendorf. Bunzlau 1893, III, 72.
- Thomas, J. G.**, Alterthümer, gefunden bei Ullersdorf a/Q.  
Corresp. Schles. Ges. 1, 1820, 173. 174.
- Zobel, Salomo**, Zur 100jähr. Jubelfeier der evang. Kirche zu Warthau. Bunzlau 1842, 37.

## D. Die niederschlesische Heide.

(Kreise Lüben, Sprottau, Sagan.)

- Landoberfläche 61. Flora 102. 116. Ornis 128. Dreigräben 146. 147. Sagen 170.
- Langenhan, A.**, Das Tier- und Pflanzenleben der Moränen-Höhenzüge Schlesiens und ihr geologisches Gepräge. Dargestellt in 7 Bildern und 3 Federzeichnungen. Schweidnitz 1896, 49.  
(Reich an Beobachtungen über Landschafts-Charakter, Pflanzen- und Thierwelt der niederschles. Heide.)

### I. Kreis Lüben.

- Darstellung**, Statistische, des Kreises Lüben. Liegnitz 1863.
- Lüben.**  
Silesia I, 1841, 189. 190 (die Kirchen m. Abb.). 207 (das Schloss m. Abb.).
- Baer**, Aus dem Vorlande des Riesengebirges (Lüben).  
Wanderer im Riesengebirge 1897, 2—4, 17—20.
- (Theobald)**, Der Taufstein in der Lübenener Haide. (Örtlichkeit mit Grabstätten.)  
Prov.-Bl. N. F. VII, 1868, 76. 77.
- Haupt, K.**, Heidnische Alterthümer aus dem Lübenener Kreise.  
N. Laus. Mag. 45, 1869, 250—279. m. 2 Taf.

**Fischer**, Christian Traug., Rückerinnerungen aus der Vergangenheit bey der 100jähr. Kirchen-Jubelfeyer der vereinigten Kirchengemeinen Kaltwasser, Würtsch, Helle, Lindhardt, Krummlinde u. Gastcolonie Neurode. Liegnitz 1807, 54.

**Anders**, Ed., Die Grenzkirche zu Kriegheide.  
Prov.-Bl. 124, 1846, 216. 217.

## II. Kreis Sprottau.

Diphtherie in Primkenau 183. Eisenwerke 227. Handelskammer 242.

### Sprottau.

Cureus, Gentis Silesiae annales 1571, 296. 297. Silesia I, 1841, 203—207. vgl. 48 (Die Kroatenlache).

**Rössler**, Wie erwarb Sprottau seinen Grundbesitz? Progr. Realsch. Sprottau 1882, 18. 4°.

**Tippel**, Aus dem Thurmknopf der kath. Kirche in Sprottau.

Zschr. f. Gesch. Schl. XXXII, 1898, 363. 364.

**Keller**, Karl Benj. Gottlob, Nachrichten über die evang. Kirche zu Sprottau. Sprottau 1841, 63.

**Jäckel**, Rud., Geschichte des Realgymnasiums zu Sprottau. Progr. 1891, 20. 4°.

**Krause**, Versammlung des Schles. Forstvereins zu Sprottau.

Arbeiten. Oels 1868, 84—91.

**Gensert**, Beschreibung des Sprottauer Stadtförstes. m. K.

Verh. Schles. Forstver. 1863, 331—341. Dazu Exc.-Ber. 341—355.

**Denkmal** des 100jähr. Jubelfestes der ev. Kirche zu Mallnitz. Sprottau 1841, 35.

**Species facti**, aus was für Ursachen und auf welche Art die 6 Dörffer Milckau, Suckau, Bockwitz, Nenckersdorff, Rehl und Rauden von dem Schönaichischen Majorat ab- und an die Glogauische Societatem Jesu gekommen sind, und Gegenschrift: Authentisches Documentum. Breslau. J. J. Korn, 1746, 24. 4°.

vgl. Prov.-Bl. 91, 1890, 45—47.

**Willenberg**, A., Primkenau.

Bunte Bilder 1898, 3—16. m. 7 Abb.

**Dittmar**, Kurze Geschichte des abgebrannten niederschlesischen Städtchens Primkenau. Berlin 1804, 8.

**F. W. . . . .**, Die Ruinen von Primkenau, ein poetisches Gemälde. Zum Besten der Abgebrannten. Liegnitz 1804, 16.

**Menzel**, Andreas, Das Glück der Verbindung unsrer Kirche mit unsern Häusern in einer Predigt . . . bei der ersten Jubelfeyer . . . in Primkenau vorgetragen. Bunzlau 1791, 46.

(Von S. 35 an histor. Nachr.)

**Jentsch**, A., Geschichte der Stadt und evang. Kirchengemeinde Primkenau . . zur Erinnerung an die 150jähr. Jubelfeyer. Gr.-Glogau 1891, 61.

**Schmaltz**, Carl Gottlob, Denkmal göttlicher Gnade . . . bei dem 100jähr. Dank- und Jubel-Tage der evang. Kirche zu Rückersdorf. Sagan 1844, 96.

## III. Kreis Sagan.

Hochfluten des Bober 71. Tuchmacherei 240. Handelskammer 242.

**Sagan** und die Ortschaften des Fürstenthums Sagan.

Fabri's Geogr. Mag. IV, 1785, 93. 174—180. Neues Geogr. Mag. I, 1785, 458—461.



- (v. **Arend**), Topographie und Statistik des niederschles. Regierungs-Departements. I. Das Fürstenthum Sagan. Liegnitz 1815, 136.
- Dorst von Schatzberg**, Leon., und **Leipelt**, Ant., Der Saganer Kreis, topographisch, historisch und artistisch mit Rücksicht auf Ortssagen und sonstige Merkwürdigkeiten dargestellt. Nebst Anhang der ältesten und wichtigsten Urkunden. Sagan 1850—1852. 1.—6. Lief. S. 1—48. 4°. m. 12 Tafeln.
- Weigel**, Georg, Apobaterion (Lobgedicht auf Sagan). Frankfurt 1591.  
(Nur aus Thomas bekannt.)
- Würfel**, F., Adress- und Geschäfts-Handbuch der Stadt Sagan. Sagan 1879, 207.  
(203—207. Kurze Nachrichten über die Stadt Sagan.)
- Sagan**, Bericht über die Verwaltung und den Stand der Gemeinde-Angelegenheiten der Stadt für die Etatsjahre 1886/89. Sagan, P. Mertsching.
- Jander**, Albr., Stadt, Schloss und Park Sagan. Liegnitz 1886.
- Götschel**, Georg, Führer durch den herzogl. Schlosspark zu Sagan. Sagan 1885, 30. m. Abb.
- Rätel**, Heinr., Chronik der Fürstenthümer Sagan, Priebus und Naumburg in Nieder-Schlesien.  
Neue Cronica des Hertzogthums Ober- und Nieder-Schlesien. Erstlich in lat. Sprach beschrieben durch Joach. Cureum, hernacher verteutschet durch H. Räteln. Eisleben 1601, 511—540. Fol. 2. Aufl. 1607.
- Words**, J. G., Geschichte des Herzogtums Sagan. Züllichau 1795, 428.
- Leipelt**, A., Geschichte der Stadt und des Herzogthums Sagan. Sorau 1853, 277.
- Wolff**, O., Kritische Sichtung der Geschichte der Stadt und des Herzogt. Sagan, wie sie namentlich durch A. Leipelt dargestellt worden ist. Grünberg 1854, 270.
- Ermisch**, H., Die Erwerbung des Herzogt. Sagan durch Kurfürst Ernst und Herzog Albrecht (1472—1475). Dresden 1898, 50.  
S.-A. aus N. Archiv f. sächs. Gesch. u. Altert. XIX, 1898.
- Heinrich**, Arth., Wallenstein als Herzog von Sagan. Breslau 1896, 96.
- Heinrich**, Arthur, Geschichtliche Nachrichten über das Saganer Schloss. Progr. Gymn. Sagan 1894, 14. 4°.
- Jacobi**, L., Die Fabrik der Tuchmacher-Innung zu Sagan.  
Prov.-Bl. N. F. III, 1864, 577—587.
- Büsching**, Urkunden der Piasten in Schlesien. I. Aus dem Augustiner-Stift zu Sagan (1217—1301). 16. 4°. o. O. u. J.
- Catalogus abbatum Saganensium**.  
Script. rer. Sil. I, 1885, 173—528. 4°.
- Heinrich**, Das Stift der Augustinerchorherrn zu Sagan und sein Besitzstand im 15. Jahrh. Nach dem Zinsregister von 1417. Progr. Gymn. Sagan 1881, 24. 4°.  
vgl. J. Heyne, Dok. Gesch. des Bist. Breslau II, 778—788. III, 1096—1103.
- Heinrich**, Arth., Der Konvent der Minoriten in Sagan. Progr. Gymn. Sagan 1887, 14. 4°.
- (**Scholz**, Chr. Gotthelf Aug.), Geschichte, Kurze, der evang. Gemeinde zu Sagan vor und nach Erbauung der Dreyfaltigkeitskirche (100jähriges Jubiläum). Sagan 1809, 34. 4°.
- Words**, Joh. Gottlob, Geschichte der ev. Kirchen, Prediger und Schullehrer im Fürstenthum Sagan, zur 100jähr. Kirchenjubelfeier. Bunzlau 1809, 82.

- Nehmis, Ad., und Reymann, Friedr.**, Denkschrift zur 300jähr. Jubelfeier der Einführung der Reformation in Sagan. Sagan 1840, 105.
- Reymann, Hennicke und Walther**, Die evang. Gnadenkirche zur heiligen Dreifaltigkeit zu Sagan. Zur 150jähr. Jubelfeier. Sagan 1859, 48.
- Altmann**, Erinnerung an die Jahre 1539, 1540 und 1740. Progr. der evang. Stadt- und Fürstenthumsschule. Sagan 1840, 20. 4<sup>o</sup>.
- Floegel, Joh.**, Beiträge zur Geschichte des Saganer Gymnasiums. Progr. Sagan. 1846, 16. 1847, 16. 1850, 26. 1853, 32. 4<sup>o</sup>.
- Zeidler**, Beschreibung der Herzogl. Saganer Heide. m. K. Verh. Schles. Forstver. 1854, 341—348. Dazu 333—340 (Excurs.-Ber.).
- Kaul, C.**, Geschichtliche Skizze der Kirche zu Dohms. Sagan. o. J. 21. vgl. Ed. Anders, Prov.-Bl. 124, 1846, 108—110.
- Anders, Ed.**, Grenzkirche zu Halbau. Prov.-Bl. 124, 1846, 116.
- Barthold, Alb.**, Zur Erinnerung an das Jubelfest 100jähr. Bestehens evang. Gottesdienstes in der Kirchengemeinde Nieder-Hartmannsdorf. Sagan 1844, 55.
- Scholz, Carl Friedr. Ed. Herm.**, Gedenkblätter zur Erinnerung an das 100jähr. Jubiläum der ev. Kirche zu Hertwigswaldau. Sprottau 1852, 88.
- Hartmann, Petr. Imm.**, Acidulas alcalino-martiales principatus Saganensis (resp. Ant. Wolff). Traiecti ad Viadr. 1784, 23. 4<sup>o</sup>.  
(Quellen von Hertwigswaldau und Hirschfeldau.)
- Sonntag, Karl Herm. Mor.**, Kottwitzer Denkschrift. Zur Erinnerung und Rechenschaft. Sagan 1840, 132.
- Fritsch**, Die Mineralquellen zu Naumburg am Bober. Prov.-Bl. 87, 1828, 135—144. 240—247.
- Scheltz, Ad.**, Denkschrift zur 100jähr. Jubelfeier des ev. Gottesdienstes zu Naumburg a. B. Sorau 1844.
- Worbs**, Der Priebus'sche Kreis. Laus. Mon.-Schr. 1792, 215.
- Heinrich**, Gehörte Priebus zur Lausitz? Zschr. f. Gesch. Schl. XXVI, 1892, 364—386.
- Worbs, J. G.**, Das Andenken der ev. Religionslehrer im Prieussischen Kreise. Sagan 1795, 33.
- Worbs, J. G.**, Einige Nachrichten über die allgemeinen Brände, welche die Stadt Priebus erlitten, bei dem 100jähr. Andenken des letzten Brandes. Sagan 1819, 15.
- Schönbrunn**, Geschichte und Flureinteilung in Meitzens Urkunden schlesischer Dörfer. C. Dipl. Sil. IV, 71—79.

## E. Das niederschlesische Oderthal.

(Kreise Glogau, Freistadt, Grünberg.)

Relief und Geologie 61. 62. Oder 65—69. Bartsch und Landgräben 73. Schlawa-See 74. Flora 102. Ornith. 129. Dialect 154. Volkskunde 161. 162. 164. 170. 171. Eisenbahnen 247. 248.

**Registrum Glogoviense**, herausgegeben von Markgraf und Schulte.

Cod. Dipl. Sil. XIV, 141—164. 4<sup>o</sup>. (Besitzungen der Breslauer Kirche Anfang des 14. Jahrh.)

**Curens, Joachim**, Ducatus Glogoviensis.

Gentis Silesiae Annales Witebergae 1571. 285—374. Fol. Der aus Freistadt stammende Verfasser schildert seine Heimat und verfolgt eingehender deren Geschichte.

## I. Kreis Glogau.

Sternwarte Gustau 5. Landw. Verein 197.

- v. **Selchow**, Übersicht der statistischen Verhältnisse des Glogauer Kreises. Glogau, J. Gottschalck, 1860, 136. m. K.
- (v. **Jagwitz**), Übersicht der statistischen Verhältnisse des Kreises Glogau. Glogau 1870, 132.
- Glogau.**  
Cureus, Gentis Silesiae Annales 1571, 286—292. Fabri und Hammersdörfer's Hist.-geogr. Monatsschrift I, 1788, 762—779. Prov.-Bl. 32, 1800, 1—18. Borussia III, 1842, 164—167. m. Abb.
- v. **Arend**, Taschenbuch oder Wegweiser für Gross-Glogau. Breslau 1809, 85. m. Plan u. Ans.
- Adressbuch** für die Stadt Glogau, sowie statistischer Ortschafts-Nachweis des Glogauer Kreises und Nachweisung der Behörden und Gewerbetreibenden der Städte Beuthen a/O., Polkwitz, Schlawa. Jahrg. 1893/4. Glogau 1893, G. John. VI, 188 u. 53.
- Führer** durch Glogau. Würzburg, Woerl.
- Scholz, R.**, und **Knötel, P.**, Glogau, ein Führer durch Stadt und Kreis. Glogau, o. J. (1895), 52. Mit 10 Illustr., 2 Karten (eine geolog.) und einem Plan der Stadt.
- Scholtz, Alex.**, Inschriften und Häuserzeichen der Stadt Glogau. Progr. ev. Gymn. 1875, 36—42. 4°.
- Annales Glogovienses 1051—1493.** Nebst urkundlichen Beilagen herausg. von Herm. Markgraf.  
Scriptores rerum Silesiacarum X, 1877, XV u. 166. 4°. Ueber den Verf. vgl. Paul Knötel, Zschr. f. Gesch. Schles. XXII, 1888, 94—108.
- v. **Raczek, F. W.**, Chronik der Stadt Gross-Glogau, das gelbe Buch genannt, nach einer Handschrift. (Bis 1349.) Progr. Realschule. Neustadt O/S. 1869, 26. 4°.
- v. **Raczek, F. W.**, Ein Lobgedicht auf die Stadt Gross-Glogau. Grat.-Schr. des kath. Gymn. Glogau zum Bresl. Univ.-Jubil. 1861. Glogau 1861, 22—28.
- Lobspruch** der Stadt Gross-Glogau, zum ersten Male nach einer Handschr. aus dem 16. Jahrh. vollständig herausgeg. von F. W. v. Raczek (1686 Verse). Jahresh. des kath. Gymn. Gross-Glogau 1865, 18. 4°.
- Ender, F. A.**, Die Vorstädte Glogaus im 16. Jahrh., ein Beitrag zur Geschichte und Topographie dieser Stadt nach einem alten Mscr. herausgegeben. Progr. kath. Gymn. Glogau 1825, 18. 4°.
- Minsberg, F.**, Geschichte der Stadt und Festung Gross-Glogau, herausgeg. von dem Geschichtsverein zu Glogau. Glogau 1853. I. 472. VII. mit 5 Lith. II. 554. XVIII. mit 6 Lith. u. 1 Plan.
- Berndt, R.**, Geschichte der Stadt Gross-Glogau während der ersten Hälfte des 17. Jahrh. Glogau 1879, 204.
- Fritz, Gust.**, Denkwürdigkeiten, Erzählungen und Sagen von Gross-Glogau und Umgegend. Glogau 1861, 230. 4°.
- Alterthum, Vom, und Namen** der Stadt Glogau.  
Niederschles. Mag. I, 4, 1789.
- Grünhagen**, Die Stiftungsurkunde der Cantorprähende an der Collegiatkirche zu Gross-Glogau (1295).  
Zschr. f. Gesch. Schl. V, 1863, 384—387. (Topographisch reichhaltig.)

- Stenzel, G. A.**, Von der Theilung der Stadt Gross-Glogau im 14. und 15. Jahrh.  
v. Ledebur's Allg. Archiv f. Gesch. d. Pr. Staates VIII, 1832, 137—157.
- Schuster, A.**, Zur Belagerung Glogaus 1643.  
Zschr. f. Gesch. Schl. XXIV, 1890, 365. 366.
- Relation**, Gründliche, der Eroberung der Festung Gross-Glogau. 1741, 6. 4°.
- Glogau**, Das bloquirte, oder ausführliches Diarium über alles und Jedes, was sich anno 1740 in fine anni, und ferner im anfang des 1741igsten Jahres unter wehrender bloquade remarquables in der Vestung hat zugetragen. [Aufzeichnungen eines Jesuitenpaters.]  
Silesia I, 1841, 129—133. 140—144. 148—152. 158—160. 165—168. (Mit Abb. der Jesuitenkirche.)
- Karschin, Anna Louise**, Die Reizungen zu dem feurigen Zorngericht Gottes, welches den 13. May 1758 an dem schönsten Theil der Stadt Glogau vollzogen worden, traurig besungen. o. O. u. J., 6. 4°.
- Benkowitz, K. Fr.**, Geschichte des Angriffs, der Blokierung und Übergabe von Glogau. 1. Heft. Leipzig 1807, 134.
- Gaupp, J. J.**, Belagerungsgeschichte der Festung Glogau. Berlin 1807, 80. (S.), Tagebuch eines Beobachters während der Belagerung der Festung Glogau 1806. Berlin, Leipzig 1807.
- Belagerungsgeschichte** der Festung Glogau. Glogau 1807. Neue Günter'sche Buchhandlung. 80.
- v. **Below, H.**, Zur Geschichte des Jahres 1806. Glogauer Belagerung und Verteidigung. Berlin 1893, 67. m. 2 Karten.
- Dietrich, G. S.**, Grossglogaus Schicksale von 1806—1814. Glogau 1815, 235. vgl. Prov.-Bl. 59, 1814, 60—65. 497—547.
- Beiträge** zur Geschichte Glogaus, geliefert von dem Vereine für dieselbe. Glogau 1829, 79.
- Ruhlandt, Ed.**, Das kgl. Schloss in Glogau.  
Prov.-Bl. 112, 1840, 13—21. 103—115. 208—219.
- Knötel, Paul**, Der Dom zu Gross-Glogau, seine Baugeschichte und seine Denkmäler.  
Schl. Vorz. V, 1889, 25—45. vgl. Silesia, Glogau 1847, 74—78.
- Erinnerungen**, Geschichtliche, aus Anlass des 600jähr. Jubelfestes der kath. Dompfarrkirche zu Gross-Glogau. 1862, 4.
- Weigelt**, Der Kirchenstreit in Glogau (1564—1609).  
Zschr. f. Gesch. Schl. XXII, 1888, 25—55.
- (Döbell, Joh. Mich.)**, Das evangelisch-reformirte Kirchenwesen in Gross-Glogau. Glogau 1751. 4°.
- Brief**, Offener, an christliche Landleute von der ev.-luth. Kirche in Schlesien, bes. im Fürstenthume Glogau. o. O. 1784. 47. [Gesangbuchstreit.]
- Klopsch, C. D.**, Geschichte der ev. Gemeinde Augsburgischen Bekenntnisses zu Gross-Glogau. Programm Gymn. Glogau. 1817, 53. 4°.
- (Anders, Ed.)**, Geschichte der evang.-luther. Kirche in Gross-Glogau. Zur 200jähr. Jubelfeier der Kirche herausgegeben vom Kirchencollegio am Schifflin Christi. Glogau, C. Flemming, 1852, 66.
- Berndt**, Beiträge zur Geschichte des Kgl. kath. Gymnasiums zu Gr.-Glogau. Glogau, o. J., 38.
- Morgenbesser, Michael**, Geschichte der evangelisch-lutherischen Schule zu Gross-Glogau. Glogau 1809, 45.
- Klopsch, C. D.**, Fortsetzung der Nachrichten von dem hiesigen lutherischen Gymnasio. Glogau, Progr. 1815, 18.

- Berndt, R.**, Geschichte der Juden in Gross-Glogau. Glogau 1873, 111.  
**Excursion in den Glogauer Stadtwald.**  
 Jahrb. Schl. Forstver. 1877, 144—151.
- Buquoi**, Eine kleine Reise von Sprottau nach den Dalkauer Bergen.  
 Prov.-Bl. 17, 1798, 225—248.
- Berggarten**, Der Dalkauer.  
 Tiede's Merkwürdigg Schles. 1804, 358—374.
- Hochkirch bei Glogau.**  
 Silesia I, Glogau 1841, 102—104. m. Abb.
- Jakobskirch bei Glogau.**  
 Silesia I, Glogau 1841, 3—6. m. Abb. vgl. N. P.-Bl. VI, 103. 104.
- Sickel**, Geschichte des wunderthätigen Marienbildes zu Kleinitz.  
 Prov.-Bl. 88. Ergzb. 839. 855.
- Chronik der Stadt Polkwitz N/Schl.**, herausgeg. vom Magistrat. Gross-Glogau, Chr. Fr. Günther, 1819, 32. 4°.
- Heinsenburg bei Polkwitz.**  
 Silesia I, Glogau 1841, 29. 30. m. Abb.
- Köhler, Gust.**, Das Jubelfest der ev. Kirchengemeine Tschepplau. Glogau 1842, 63.
- Beling, A. G.**, Die Stiftung des evang. Gottesdienstes und Erbauung von Kirche und Pfarrhaus in Kl.-Tschirne. Glogau 1784, 39. 4°.

## II. Kreis Freistadt.

- Heller, Oswald**, Der Freistädter Kreis mit bes. Berücksichtigung des Fürstentums Carolath-Beuthen. Mit Tabellenanhang und Karte. Freistadt 1844, 92.
- Übersicht der statistischen Verhältnisse des Kreises Freistadt**, redigirt im Kgl. Landrathsamte. Freistadt 1869, 67.
- v. Braun**, Der Ackerbau im Freistädter Kreise auf starkem Boden.  
 Oekon. Nachr. II, 1774, 311—314.
- Göppner**, Der Ackerbau im Freistädtischen Kreise auf Sandboden.  
 Oekon. Nachr. II, 1774, 430—432.
- Urban, Em.**, Einiges über die Naturverhältnisse von Freistadt. Freistadt 1872. 4°.
- Freistadt.**  
 Cureus, Gentis Silesiae Annales 1571, 292—293. Silesia I, Glogau 1841, 86—92. m. Abb.
- Förster, Gottfr.**, Analecta Freystadiensia oder Freystädtische Chronica. Lissa 1751, 396. 4°.
- Gryphius, Andreas**, Fewrige Freystadt. Lissa 1637, 111. 12°.  
 Selten! ein Exemplar in der Berliner Bibliothek. Den Inhalt (Feuersbrunst vom 9. Juni 1687) giebt Chrn. Stieff wieder. Schles. Histor. Labyrinth 1737, 786—804.
- Mende, Ernst**, Geschichtliche Nachrichten über das evang. Schulwesen in Freystadt seit Einführung der Reformation (1524) bis Ostern 1834. Freistadt 1834, 80.
- Jorke, Abr. Gottwert**, 50jähr. Jubelfeier der evang. Schule zu Freistadt. 1762, 19. 4°.
- Schüller, Joh. Benj.**, Kurze Geschichte der evang. Kirchenverfassung zu Freystadt seit 1709 bis 1809. Sagan, 22. 4°.

- Klopsch**, Christ. Dav., Geschichte der Stadt Beuthen und der dazu gehörigen Castellanei bis 1591. Glogau 1847, 97.  
[Erstes Heft der Gesch. des Geschlechts von Schönaich.]
- Heinrich**, Beitrag zur Kirchengeschichte von Beuthen a/O., besonders zur Beuthener Augustiner-Propstei.  
Schl. Pastoralblatt XII, 1891, 169—173.
- Patrunky**, Carl Heinr., und **Feist**, Friedr. Gottlob, Drei Reden bei der Säcularfeier der evang. Kirche zu Beuthen a/O. Beigefügt sind einige gesch. Nachrichten über die evang. Gemeinde Beuthen a/O. 1846, 32.
- Kolbe**, K., Stiftungsurkunde der Schule und des Gymnasiums zu Beuthen a/O. a. d. J. 1616.  
Mitt. der Gesellsch. f. deutsche Erziehung und Schulgeschichte, III, 4, 1893, 209—268.
- Hering**, Dan. Heinr., Geschichte des ehemaligen berühmten Gymnasiums zu Beuthen a/O. 5 Nachlesen. Breslau 1784—1788, 16. 16. 20. 20. 20. 4°.  
— — Beuthnische Sachen. Ein Anhang zur Gesch. des beuthnischen Gymnasiums. Breslau 1789, 15. 4°.
- Klopsch**, C. D., Geschichte des berühmten Schönaichischen Gymnasiums zu Beuthen a/O. I. Einladungsschrift zu den öffentl. Prüfungen im evang. Gymnasium. Glogau 1818, 24.
- Jende**, M., Schloss Carolath.  
Zschr. f. Bauw. 28, 1878, 561—564, Tafel 62.
- Klopsch**, Christ. Dav., Geschichte des Geschlechts von Schönaich.  
1. Heft. Geschichte der Stadt Beuthen und der dazu gehörigen Castellanei bis 1591. Glogau 1847, 97.  
2. Heft. Die Vorzeit und die ausgestorbenen Linien des Geschlechts. Glogau 1850, 172.  
3. Heft. Die noch lebende Karolat-beuthnische Linie. Glogau 1853, 211.
- Barth**, W., Die Familie von Schönaich und die Reformation. Festschrift zur 150jähr. Erinnerungsfeier der Erhebung der freien Standesherrschaft Carolath und Beuthen zum Fürstenthum. Beuthen a/O. 1891, 103.
- Pfing**, J. D. Karl, Kurzgefasste Geschichte der Liebenziger evang. Kirch-Gemeinde. Zur 100jähr. Jubelfeier. Glogau 1842, 60.
- Nenkersdorf**, Rehl (Röhlau), Rauden.  
vgl. Milckau, Kreis Sprottau.
- Facilides**, Andenken an das Jubelfest wegen des 100jähr. Bestehens der Stadt Neusalz a/O. Grünberg 1843, 48.
- Hoffmann**, Otto, Geschichte der Stadt Neusalz a/O. Zur Erinnerung an den Bau des neuen Rathhauses. Neusalz a/O. 1879, 15.
- Bronisch**, P., Geschichte von Neusalz a/O. Zur Feier des 150jähr. Stadtjubiläums bearbeitet im Auftrage des Magistrats. Neusalz 1893, 140. mit 7 Tafeln.
- Beschreibung**, Ausführliche, der Feier des 150jähr. Bestehens der Stadt Neusalz. Neusalz 1893, 24.
- Festschrift** zur Erinnerung an die Eröffnung der neuerbauten Oderbrücke bei Neusalz. Neusalz, H. G. Lange, 1870, 21.
- Oderumschlaghafen** in Neusalz.  
Schles. Ztg. 1897, Okt. 13, Nr. 718.
- Hoffmann**, Otto, Die Schmiede-, Schlosser-, Stellmacher- und Sattler-Innung zu Neusalz a/O.  
Prov.-Bl. N. F. VI, 1867, 536—539.

**Jokisch, G.**, Geschichte der Stadt Neustädtel. 1866.

**Führer für die Excursion des Schles. Forstvereins am 8.—10. Juli 1895 durch das königl. Forstrevier Tschiefer.**

Beilage zum Jahrb. Schles. Forstver. 1895, 21. m. Karte 1 : 37 500. vgl. auch S. 123—130.

**Schumacher, Ernst**, Die St. Martins-Kirche zu Zölling, historisch und architektonisch geschildert. Breslau 1874, 23. m. Abb.

### III. Kreis Grünberg.

Hexen 171. Gartenbauverein 210. Obstbau 211. Weinbau 211, 212. Braunkohlenbergbau 231. 232. Tuchmacherei 240. Handelskammer 242.

**Frisch, Jod. Leop.**, Anzeige von der Landesgegend um Grünberg. Oekon. Nachr. VII, 1779, 51—64.

**Reiche**, Beschreibung des Grünbergischen Kreises.

Schlesien ehemals und jetzt. 1806, 470—480. 553—566. 597—620.

**Übersicht der statistischen Verhältnisse des Kreises Grünberg**, redigirt im Kgl. Landrathsamte. 1863.

**Handbuch**, Topographisch - statistisches, nebst Ortschaftsverzeichniss des Kreises Grünberg. Nach amtl. Quellen bearbeitet und herausgeg. vom Kgl. Landrathsamte. Grünberg 1890, VIII, 176.

**Tschersich**, Zur 150jähr. Jubelfeier der Bethäuser im Kreise Grünberg. Grünberg 1892, 50.

**Grünberg.**

Cureus, Gentis Silesiae Annales 1571, 297. 298. Gallerie des Nützlichen und Schönen. 1817, 65—69.

**Führer durch Grünberg.** Würzburg, Woerl.

**Adami, Wilh.**, Grünberg wie es ist, isst und trinkt und so weiter. Grünberg, o. J., 60.

**Schorsch, E.**, Grünberger Wein.

Bunte Bilder 1898, 77—84. m. 1 Abb.

**Wegener, Aug. Dan.**, Kurze Geschichte der Kgl. preuss. Immediat - Stadt Grünberg. Jena 1801.

**Cronica oder K.** Beschreibung von der Entstehung und den Schicksalen der Stadt Grünberg von 1222 bis 1814. 140. 4<sup>o</sup>.

**(Förster)**, Grünbergs Geschichte von frühester Zeit bis 1831. Ein versuchsweiser geschichtlicher Beitrag von einem Grünberger Tuchfabrikanten. Grünberg. In Commission bei W. Levysohn 1848, 199.

**Wolff, O.**, Geschichte der Stadt Grünberg von ihrer Entstehung bis zur Reformation. Grünberg 1848, 344.

**Schwarzer**, Bemerkungen zu Zöllners Nachrichten von Grünberg.

Prov.-Bl. 23, 1796, 125—135. Note dazu 24, 390 f.

**Grünberg** i. J. 1797, 1801/2, 1802/3, 1805/6.

Prov.-Bl. 25, 1797, 448—456 (Schwarzer). 36, 1802, 254—261. 38, 1803, 252—258. 44, 1806, 240—248 (Höpfner).

**Anders**, Nachricht von den Drangsalen, welche die Stadt Grünberg während ihrer Besetzung von den französischen Truppen vom 12. Juni bis 15. August 1813 erlitten hat.

Prov.-Bl. 58, 1813, 533—542.

- Grünberghöhe**, Die, erbaut 1860. Grünberg 1862, 66. 12°. m. Ans.  
**Bericht über die Wirksamkeit der Muster-Webe- und Fabrikanten-Schule zu Grünberg.** Nov. 1864 bis Dez. 1866. Grünberg 1867, 10. 4°.
- Effner, Moritz**, Geschichte der katholischen Pfarrei Grünberg. Grünberg 1852, 371.
- Wolff, O.**, Effners Geschichte der kathol. Pfarrei Grünberg, nach ihrem traurigen Verhältnisse zur Wahrheit und Wissenschaft beleuchtet. Grünberg 1852, 69.
- Heinrich**, Propstei Grünberg.  
 Schles. Pastoralblatt XII, 1891, 178—181.
- Fritsch, M. Fr.**, Die Ehrfurcht christlicher Unterthanen gegen ihren König. Eine Huldigungs predigt, welcher beigefügt ist eine kurze Nachricht von den Schicksalen der in der Stadt Grünberg sich befindlichen Pfarrkirche und freien Religions-Exercitio der Augsburgischen Confessions-Verwandten daselbst. Grünberg 1741. 4 $\frac{1}{2}$  B. 4°.
- Wolff, O.**, Geschichte der evang. Stadt- und Landgemeinde Grünberg von den Zeiten der Reformation bis zum 1. schles. Frieden 1742. Eine Jubelschrift. Grünberg 1841, XI, 164.  
 — — Geschichtliche Nachrichten über das evang. Schulwesen in Grünberg. Progr. Grünberg 1838, 9. 4°.
- Erklärung**, Nothwendige, der jüdischen Gemeinde zu Grünberg an ihre christlichen Mitbürger. Grünberg 1844, 27.
- Anders, Ed.**, Die Grenzkirche in Drehnower Vorwerk.  
 Prov.-Bl. 124, 1846, 110. 111. vgl. auch Schweinitz.
- Güssel**, Die evang. Kirche St. Johannis zu Güntersdorf. Grünberg 1865, 36.
- Hentschel, Julius**, Die Ochel-Hermsdorfer Luther-Vocation. Ein Vocations-Prüfungs- und Ordinations-Zeugniss, ausgestellt von Luther, Bugenhagen und Creutziger und mit einem handschriftl. Zusatze von Melancthon. Grünberg 1884, 23.
- Frühbuss, Osw.**, Geschichte der Parochie Pritttag. Grünberg 1841, 386. m. 3 Lithogr.
- Fr . . . . n**, Nixenschloss zu Pritttag im „Hilgen See“.  
 Prov.-Bl. N. F. VI, 1867, 608.
- Anders, Ed.**, Die Grenzkirche zu Rothenburg a/O.  
 Prov.-Bl. 124, 1846, 220.
- Schade, Wilh. Aug.**, Geschichte der evang. Kirchgemeinde Saabor. Denkschrift zur 100jähr. Kirchen-Jubelfeier. Grünberg 1843, 99.
- Köhler, P. Th.**, Kurzgefasste Kirchengeschichte der luth. Pfarrei Schweinitz bei Grünberg, der Kirchen zu Kosel, Schönaich und Lätnitz, der Dorfkirche zu Drehnau und der Grenzkirchen im alten Vorwerk bei Drehnau und zu Lippen. Zur 50jährigen Jubelfeier. Schweinitz bei Grünberg 1853, 56.  
 vgl. Ed. Anders, Prov.-Bl. 124, 1846, 217. 218 (Lippen).
- Sickel, F. Christ.**, Geschichte der Herrschaft Deutsch-Wartenberg in Niederschlesien vom J. 1443 an. Deutsch-Wartenberg 1820, 171.
- Richter, Paul**, Geschichte der evang. Kirchgemeinde Deutsch-Wartenberg (1555—1890), zum 100jähr. Jubiläum der Wiederersthung derselben. Neusalz a/O. 1890, 104.



## F. Die Oberlausitz.

(Kreise Lauban, Görlitz, Rothenburg, Hoyerswerda.)

### I. Allgemeines.

#### 1. Bibliographie.

Periodische Litteratur 10. 12.

- Richter**, Paul Emil, Litteratur der Landes- und Volkskunde des Königreichs Sachsen. Dresden 1882, VI, 308.
- Jentsch**, A., Die geologische und mineralogische Litteratur des Königr. Sachsen und der angrenzenden Ländertheile von 1835 bis 1873 systematisch zusammengestellt. Leipzig 1874, 150.
- Pescheck**, Chr. Ad., Plan zu einem geordneten Repertorium der gesammten die Oberlausitz betreffenden Litteratur.  
N. Laus. Mag. VI, 1827, 395—401.
- Jecht**, Litteratur der Oberlausitz.  
Jährliche, auch für Schlesien, Böhmen, Sachsen und die Mark wichtige Zusammenstellungen im N. Laus. Mag. seit Bd. 69. 1893.
- Jacob**, G., Deutsches Inhaltsverzeichniss der wendischen Zeitschrift Časopis.  
N. Laus. Mag. 70, 1894, 262—271.
- Pescheck**, Chr. Ad., Litteratur der Naturforschung in der Oberlausitz.  
Abh. Naturf. Ges. Görlitz III, 2, 1842, 101—132. IX, 1859, 216. 217.
- — Litteratur über die Oberlausitzischen Wenden.  
N. Laus. Mag. XXII, 1844, 233—294.
- — Litteratur der Oberlausitzer Alterthümer. Görlitz 1844.  
vgl. Abh. Naturf. Ges. Görlitz V, 1, 1843, 98—166. IX, 1859, 210—216.
- — Litterarische Grundlage zur Beschreibung und Geschichte der Oberlausitzschen Dörfer.  
N. Laus. Mag. X, 1832, 5—22. 150—182. XVI, 1838, 351—354. XXXV, 1859, 137—164. Die Nachweisungen für die einzelnen darin berücksichtigten schlesischen Dörfer sind hier unter deren Namen eingereiht.
- — Litteratur des Oberlausitzischen Adels.  
N. Laus. Mag. XXXVI, 1858, 365—381.
- Anders**, Litteratur der Oberlausitzer Kirchengeschichte.  
Corr.-Bl. d. Ver. f. Gesch. der evang. Kirche Schlesiens I, 1882, 17—22.
- Pescheck**, Chr. Ad., Verzeichniss der Arbeiten von Chrn. Knauthe († 1784).  
Oberl. Mag. 26, 1849, 160—186.
- — Verzeichniss seiner litterarischen Arbeiten.  
N. Laus. Mag. XXXVII, 1859, 353—381.

#### 2. Landesbeschreibung.

- Kartographie.** Astronomische Ortsbestimmungen 4. Höhenmessungen 8. 9. Relief und Geologie 62—64. Queiss und Neisse 72. Spree 73. Klima 84. Flora 99. 100. 112. 114. 115. Phaenologie 123. Ornithologie 129. Amphibien und Fische 130. Schmetterlinge 133. Mollusken 136. Landwirtschaft 197. 200. Bienenzucht 206. Teichwirthschaft 207. Weinbau 211. Bergbau 219. Eisenwerke 227. Industrie und Handel 234. Tuchmacherei 240. Eisenbahn 248.
- Scheltz**, P., Beschreibung der hauptsächlichsten lausitzischen und der Lausitz benachbarten Städte (1530), aus dem monachus Pirnensis.  
N. Laus. Mag. XX, 1842, 291—357. (Görlitz, Hoyerswerda, Lauban, Reichenbach, Ruhland.)
- Jancke**, M., Barthol. Sculteti lusatische Reisen und seine mappa Lusatica.  
N. Laus. Mag. XXXVIII, 1861, 280—285. vgl. XLIV, 1868, 267—273.

- Bechmann**, Joh. Barth., *Disputatio chorographica de Lusatia* (resp. Petr. Ern. Cramer). Jenae 1651, 76. 4°.
- Grünwald**, Mart., *Richtige Beschreibung der beyden Marggraffthümer Ober- und Niederlausitz. Von einem Liebhaber des Vaterlandes.* Görlitz bey Joh. Gottlob Laurentio, 1696, 90 u. 64.
- (Hübner, Joh.)**, *Kurtze Fragen aus der Alten und Neuen Geographie auff die Beyde Marggrafthümer Ober und Nieder Lausitz.* 1696.  
— — *Gründliche Vertheidigung der Kurtzen Fragen wider M. Martin Grünwalden.* Leipzig 1696.
- Grosser**, Sam., *Lausitzische Merckwürdigkeiten.* Leipzig 1714, I—V. Fol. I 336 (*Historische Merckwürdigkeiten*). II 95 (*Kirchengeschichte*). III und IV 180 (1—103 *Politische Merckwürdigkeiten*, 104—180 *Literatur und Schulverfassung*). V 34 (*Physikalisch-ökonomisch-mechanischer Theil*).
- Schümberg**, Chr. Gotth., *Das zur Zeit des Regierungsantritts Friedrich August III. lebende Marggrathum Oberlausitz nebst einer Landcharte.* Budissin 1760.  
Eine Neubearbeitung dieses Buches ist:
- (Monse, George Gotthold)**, *Das jetzt lebende Oberlausitz oder gegenwärtiger Zustand des Marggrathums O.L. in einer topographischen Angabe der Städte und Dörfer dieser Provinz und aller hohen und niederen Officianten, Herrschaften, Stadträthe, Gelehrten, Kaufleute.* Budissin 1789, 340 und Register.
- F. U. RG. z. L.** (d. i. Graf Lynar), *Journal einer Lustreise in die Oberlausitz 1777.*  
Joh. v. Bernoulli's Sammlung kurzer Reisebeschreibungen I, 6. Berlin 1781, 159—196.
- K.**, *Bemerkungen auf einer Reise durch die Lausitz und Sachsen.*  
Berliner Monatsschrift 1783, I, 115—153. Dazu Z. (d. i. Joh. Ehrenfried Fritzsche) in *Fabri's Geogr. Magazin* II, 1783, 229 238.
- Bemerkungen, Flüchtige, über die Lausitz.**  
*Fabri's Neues Geogr. Magazin*, III, 1786, 271—288.
- Leake**, Nath. Gotth., *Reise durch Sachsen in Rücksicht der Naturgeschichte und Ökonomie.* Leipzig 1785, 548. 4°. mit 38 Taf.
- (Leske, Nath. Gotth.)**, *Oberlausitzische Merkwürdigkeiten, den Freunden der Natur, Oekonomie und Länderkunde gew.* Leipzig 1794, 84. 4°. mit 55 Kupfern.
- Peschek**, Chr. Aug., *Beiträge zur natürlichen, ökonomischen und politischen Geschichte der Ober- und Nieder-Lausitz.* 6 Bde. Zittau 1790—92. 4°.
- Meixner**, Gfrd. Benj., *Gemälde der Ober-Lausitz, gesammelt auf einer kleinen Fussreise.* Leipzig 1798. 2. Ausg. 1800. 1802. kl. 8°.
- Lexicon**, *Geographisch-statistisch-topographisches, von Obersachsen und der Ober- und Niederlausitz.* Ulm, Stetten. 1800—1807. 8 Bde.
- Reise von Thüringen durch Sachsen, die sächsische Schweiz und die Oberlausitz, über den Oybin und Meffersdorf in das schles. Riesengebirge.** Leipzig 1804.
- Engelhardt**, Carl Aug., *Erdbeschreibung der Markgraffthümer Ober- und Niederlausitz für die erwachsene Jugend. Meist nach handschriftlichen Nachrichten bearbeitet.* I. II. Dresden u. Leipzig 1800.
- Merkel**, D. J., *Erdbeschreibung von Kursachsen und den jetzt dazu gehörenden Ländern.* 3. Aufl. bearb. von K. A. Engelhardt. Dresden 1804—1808. V. (Beschreibung der Oberlausitz.)

- Leonhardi**, Fr. Gottlob, Erdbeschreibung der churfürstl. und herzogl. sächs. Lande. IV. Die Markgrafschaft Oberlausitz. Leipzig 1806, 1—344.  
Die übrige Litteratur über Kursachsen und das Königreich Sachsen bis 1815 bei Paul Emil Richter.
- Fischer**, Ed., Wegweiser durch die vorzüglichsten Gegenden der Oberlausitz in Hinsicht der Naturschönheiten und Alterthümer. Pirna 1805. 12°.
- Maass**, Joh., Bemerkungen auf einer Reise von Wittenberg aus durch die Nieder- und Oberlausitz (1806/7), die Sitten, Gewohnheiten, den Nahrungszweig, Handel und Industrie der Bewohner betreffend. Wittenberg 1808, XLIII, 366.  
(Muskau 49—55. Niesky 81—89. Görlitz 107—115.)
- (**Maass**, J.), Wanderungen über die verödeten Gefilde Sachsens und der Oberlausitz. Dresden und Leipzig 1815.
- Sintonis**, Jh. Gfr. Th., Die Oberlausitz. Ein belehrendes und unterhaltendes Lesebuch. I. II. Zittau Schöps, 1812.
- Köhler**, G., Ritterburgen und Raubschlösser in der Oberlausitz (aus einer gekr. Preisschrift).  
N. Laus. Mag. XVI, 1838, 207—258.
- Berghaus**, Heinr., Serb und Sersk, die letzten ihres Stammes oder Land und Volk der Wenden in der Lusiz.  
Heinr. Berghaus' Zeitschr. f. Erdkunde, X. Magdeburg 1850, 1—32. 81—97. 161—210. 278—299 (eine vortreffliche Monographie).
- Köhler**, Joh. Aug. Ernst, Bilder aus der Oberlausitz, als ein Beitrag zur Vaterlandskunde. Bautzen 1855.
- Ruhlandt**, Ed., Taschenbuch für die Lausitz. Görlitz, 1. 1855, 112. 2. 1856, 160.
- B.**, Westschlesien und seine Bewohner.  
Globus XII, 1872, 316—318. 330—331.
- Moschkau**, Alfr., Die Oberlausitz. Führer durch die Städte Bautzen, Bischofswerda, Camenz, Löbau, Herrnhut, Görlitz, Lauban, Zittau und deren Umgebungen. Dresden. 2. Aufl. 1873, 76. 16°. m. Karte.
- Taute**, Gust., Die Naturbedingungen in ihrer Bedeutung für den Verkehr in der Oberlausitz. Ein Beitrag zu einer anthropogeographischen Darstellung. Inaug.-Diss. Leipzig 1896, 115. mit 1 Karte.  
[S. A. aus Wiss. Mitt. des Ver. f. Erdk. zu Leipzig.]
- Leyser**, Aug., Via regia Lusatae superioris (resp. Joh. Frid. Schwartz). Vitebergae 1732, 60. 4°. c. tab. geogr.
- Schönwälder**, Die hohe Landstrasse durch die Oberlausitz im Mittelalter.  
N. Laus. Mag. 56, 1880, 342—368. vgl. Archiv f. sächs. Gesch. VII, 1869, 113—143.  
— — Das Quellgebiet der Görlitzer Neisse oder der Zagost und seine Bevölkerung.  
N. Laus. Mag. 63, 1887, 175—250.

### 3. Bevölkerung.

Die Wenden 151. 157—160. Wendische Volkskunde 154. 161—164. 170. 171. Reichlichere Litteratur darüber in P. E. Richter's Litteratur der Landeskunde des Königr. Sachsen 77. 135. 139—149.

**Scholz**, Theod., Waren germanische oder slavische Völker Ureinwohner der beiden Lausitzen? Gekrönte Preisschrift, mit Vorrede von Gust. Köhler. Görlitz 1842, VIII, 135.

[S. A. aus N. Laus. Mag. XIX, 1841, 225—359.]

- Jakub, Ernst Boh.**, Sserbske horne Lužicy albo statisticki Sapiski wschitkich ewangelskich a katholskich wossadow a jich Duchownjch a Wuczerjow s Jakobom Kuczankom an wudaty. [Die serbische Oberlausitz oder Statist. Beschreibung sämmtlicher serb. evang. und kath. Gemeinden und ihrer Geistlichen und Lehrer, im Verein mit Jak. Kuczank herausgegeben.] Budissin 1848.
- Klien**, Die heutigen Wenden in der Oberlausitz.  
N. Laus. Mag. XVI, 1838, 258—281.
- Gedanken** eines Oberlausitzer Wenden über das Schicksal seiner Nation.  
Budissin 1782, 33.
- Knauth, Chrn.**, Derer Ober-Lausitzer Sorbenwenden umständliche Kirchengeschichte. Görlitz 1767.
- Entwurf**, Kurzer, einer Ober-Lausitzisch-wendischen Kirchenhistorie, abgefasst von einigen oberlausitzisch-wendischen ev. Predigern. Budissin 1767, 241.
- Bronisch**, Eine Conjectur über den Volksnamen Wende.  
N. Laus. Mag. 52, 1876, 185—190.
- Andree, Rich.**, Slavische Gänge durch die Lausitz.  
Unsere Zeit, N. F. VIII, 1, 1872, 307—328. 479—495.  
— — Das Sprachgebiet der Lausitzer Wenden vom 16. Jahrh. bis zur Gegenwart. m. Karte.  
Mitt. d. Vereins f. Gesch. d. Deutschen in Böhmen, XI, 1873, 223—242.  
Auszug daraus sammt der Karte Peterm. Mitth. 19, 1873, 321—331.  
— — Wendische Wanderstudien. Zur Kunde der Lausitz und der Sorbenwenden. Stuttgart 1873, VIII, 191. m. ethnogr. Karte.
- Barthel, R.**, Eine Wanderung im Wendenlande.  
Bunte Bilder aus dem Schlesierlande 1898, 60—66. m. 3 Abb.
- Muka, Ernst**, Nadrobna Ethnografiska Kharta serbskich Hornich a delnich Lužic. Mit wendisch-deutschem und deutsch-wendischem Ortsverzeichnis.  
Bautzen 1886, 37.

#### 4. Geschichtliche Entwicklung.

- Alterthümer 141. 143. 144. 145. Grenze u. Gaus 147. Grundbesitzverteilung, wirtschaftliche u. rechtliche Verhältnisse des Landvolks 200. Geistige Cultur, Buchdruck, Poesie 253. Reformation, Exulanten, Grenzkirchen 259. Juden 260.
- Preusker, Karl**, Blicke in die vaterländische Vorzeit der sächsischen und angrenzenden Lande. 3 Bdchn. Leipzig 1841—1843.  
[Inhaltsangabe bei P. E. Richter 76. 77.]
- Preusker, K. B.**, Oberlausitzische Alterthümer. I. Görlitz 1828. m. 3 Taf.  
N. Laus. Mag. VI, 1827, 541—560. Nachtrag dazu von Schönfelder N. Laus. Mag. VIII, 1830, 249. 250.
- Hortzschansky**, Die Burgberge in der Oberlausitz.  
N. Laus. Mag. XI, 1833, 35—38.
- Pescheck**, Über das wichtige Lausitzische Altertümerwerk von Schultz.  
N. Laus. Mag. XI, 1833, 1—15. 156—176. 457—480. XII, 1834, 168—184. 356—387. 507—521.
- Sanf, Friedr.**, Die verschlackten Wälle in der Oberlausitz.  
Neues Archiv f. sächs. Gesch. V, 1834, 227—238.
- v. Sallet**, Die antiken Münzen der Oberlausitzer Gesellschaft der Wissenschaften. mit 1 Tafel.  
N. Laus. Mag. XLI, 1864, 209—220. vgl. XLIII, 1866, 51—55. XLVII, 1870, 203—210. LI, 1874, 259—263.

v. **Redern**, Nickl. Sigism., Lusatia superior diplomatica (1000—1622). Hirschberg 1724, 263. 1734, 174. 4°.

**Verzeichnis oberlausitzischer Urkunden**. Görlitz. I. 1799 (965—1418), 200. II. 1805 (1419—1490), 170. III. 1824 (1490—1803), 444. 4°.

(Eine von Zobel durchgeführte Bearbeitung kurzer Regesten für die von der Oberlaus. Gesellschaft gesammelten Urkunden, welche handschriftlich in Görlitz in etwa 16 Foliobänden aufbewahrt werden.)

**Codex Diplomaticus Lusatae superioris**. Sammlung der Urkunden für die Oberlausitz. I. (bis zum Jahre 1346) herausgeg. von G. Köhler 1851, 389.

Der 2. Auflage dieses Bandes Görlitz 1856, 385 ist als „Anhang“ beigegeben die ursprünglich 1854 als Anfang eines 2. Bandes herausgegebene Sammlung der Urkunden des Meissener Bistums, 108. Nunmehr tritt als Anfang eines 2. Bandes auf eine nur 32 Seiten umfassende Sammlung von Urkunden des Klosters Marienstern.

II. **Urkunden des Oberlausitzer Hussitenkrieges**, herausgeg. von Rich. Jecht. Heft 1, X, 178 (Festschrift zum 550. Gedenktage des Oberl. Sechsstädtebündnisses). Görlitz 1896. Heft 2. 1897, 179—350.

**Scriptores rerum Lusaticarum** ed. Christ. Godofr. Hoffmann. Lipsiae et Budissae. 1719, I—IV. Fol.

I, 1. 1—467. Darin 54—72. Casp. Peucer, *Idyllium, Patria, quod repetit historiam Lusatae superioris* (1594).

73—468. Christoph. Manlii Gorlicensis patricii, *Commentariorum rerum Lusaticarum deigma* (1568).

I, 2. 1—160. Darin 1—94. M. Martini Mylii *Annales Gorlicensis* (1131 bis 1651). mit Plan der Stadt von Daniel Pezold.

94—101. Joach. Meisteri, *Urbis Gorlicensis descriptio* (1550).

101—114. Abrah. Gast, *Annalium Gorlicensium a fundatore Sobeslao ad a. 1595 brevis deductio*.

115—125. Barth. Andreades, *Sacrum D. Salvatoris Cenotaphium Gorlicense* (mit Ansicht).

II, 1—396. Darin 1—22. Aug. Ad. ab Haugwitz, *Prodromus Lusaticus* (1681).

23—63. Abrah. Frenclii *Lusatae utriusque nomenclator, exhibens urbium, oppidorum pagorum, montium et fluviorum nomina*.

63—84. Joh. Petr. Ludovicus (Mich. Frenzel resp.), *De idolis Slavorum* (1692).

85—236. Abrah. Frenclii *commentarius de Diis Soraborum*.

237—243. Georg. Krüger (Laur. Jetze resp.), *De Serbis* 1675.

243—248. Joh. Barth. Bechmann (Petr. Ern. Cramer resp.), *Dissertatio chorographica de Lusata* (1651).

249—264. Casp. Sagittarius (Joh. Christ. Nesenus resp.), *Historia Lusatica*.

265—272. Conr. Sam. Schurzfleisch (Joh. Frid. Vollhard resp.), *Disputatio de Lusata*.

280—293. Adam Mirus, *De rebus Lusatorum oratio* (1694).

293—320. Joh. Georg. Kunschke et Joh. Gottlob Pannach, *Dissertationes historicae de Lusata* (1718).

326—354. Petr. Jaenich, *Conspectus Lusatae literatae* (1703).

354—367. Christoph. Standius, *Parnasus Gorliciorum*.

368—378. Christ. Weissii *oratio secularis de ortu et progressu scholarum per Lusatiam superiorem* (1686).

379—396. Christ. Funccii, *De coenobii gymnasiique Gorlicensis ortu ac progressu oratio* (1586).

III, 1—200. *Dissertationes ad ius spectantes*. Darin 184—200. Jo. Christ. Schacher (Jo. Godofr. Steudner resp.), *De hominibus glebae adscriptis Lusatae superioris*.

IV, 1—222. Darin 168—222. *Diplomata historiam Lusatae illustrantia*.

- Scriptores rerum Lusaticarum.** Sammlung Ober- und Nieder-Lausitzischer Geschichtsschreiber, herausgeg. von der Oberlausitzer Gesellschaft der Wissenschaften. Görlitz. I. 1839, XXXVII, 471. II. 1841, VIII, 520. III. 1852, VIII, 596. IV. 1870, XX, 391 u. 27.  
 Schon Bd. I enthält eine Reihe Quellschriften zur Geschichte von Görlitz. Bd. II Görlitzer Rathsannalen (1487—1496). III u. IV Mag. Joh. Hasse, Görlitzer Rathsannalen (1509—1542).
- Knothe, Herm.,** Das Landwappen der Oberlausitz.  
 N. Archiv f. sächs. Gesch. u. Altertumskunde III, 1882, 97—117.
- Mirus, Adam,** De rebus Lusatorum oratio. Budissae 1695, 72.
- Carpzow, Joh. Bened.,** Neu eröffneten Ehrentempel merckwürdigster Antiquitäten des Marggraffthums Ober-Lausitz. Leipzig u. Budissin 1719. I. 380. II. 271. Fol.
- Ganz vorwiegend historisch. Doch auch Kapitel über das Wassernetz (I 213 bis 226), Bergwerke (I 226—237), Gesundbrunnen (I 237—239), Görlitz (I 262 bis 284), Lauban (I 294—305). Der zweite Teil behandelt die Adelsgeschlechter Dohna, Nostiz, Gersdorff, Canitz, Ponickau, Hund, Metzrad, Debschitz und ist wichtig für die Ortsgeschichte.
- Käufer, Chr. Gottlieb,** Abriss der Oberlausitzischen Geschichte. Görlitz. I. 1802, 467. II. o. J. 428. III. 1804, 386. IV. o. J. 697 u. 5.
- Böhlend, Aug.,** Die merkwürdigsten Schicksale der Oberlausitz und ihrer alten Hauptstadt Budissin. Budissin 1831, 276. Nachtrag 1833.
- Wilhelms, Ober- und Niederlausitzer Chronik.** Görlitz 1843, 640.
- Köhler, Joh. Aug. Ernst,** Die Geschichte der Oberlausitz von den ältesten Zeiten bis zum Jahre 1815 für Schule und Haus bearb. Eine Preisschrift.  
 N. Laus. Mag. XLII, 1865, 1—282. Auch gesondert als selbständiges Werk. 2. Aufl. 1867. Billige Ausgabe Liegnitz 1879.
- Scheltz, Th.,** Gesamtgeschichte der Ober- und Nieder-Lausitz. I. Halle 1847, XII, 627 (bis 1373). Fortsetzung erschien:  
 N. Laus. Mag. 57, 1881, 1—182 (1373—1439), 58, 1882, 1—239 (1439 bis 1526).
- v. Uechtritz, Carl Gottlob,** Die Beantwortung der Frage: Woher die Landschaft Ober-Lausitz den Namen und die Hoheit eines Markgraffthums habe? Wittenberg 1752. 4<sup>o</sup>.
- Köhler, Gust.,** Ueber die Namen Ober- und Nieder-Lausitz.  
 N. Laus. Mag. XX, 1842, 49—52.
- Knothe, Herm.,** Die verschiedenen Benennungen des jetzigen Markgraffthums Oberlausitz.  
 Archiv für sächs. Gesch., N. F., I, 1875, 63—75.
- Lippert, Woldemar,** Ueber die Anwendung des Namens Lausitz auf die Oberlausitz im 14. Jahrh.  
 N. Archiv f. sächs. Gesch. u. Altertumsk. XV, 1894, 41—62.
- Knothe, Herm.,** Die Besitzungen des Bistums Meissen in der Ober-Lausitz. Archiv f. sächs. Gesch. VI. Leipzig 1863, 159—201.
- Köhler, Gust.,** Der Bund der Sechsstädte der Ober-Lausitz. Görlitz 1846, 41. 4<sup>o</sup>. m. 5 Tafeln (Wappen).
- Seeliger, Herm.,** Der Bund der Sechsstädte in der Oberlausitz (1346 bis 1437). Inaug.-Diss.  
 N. Laus. Mag. 72, 1896, 1—98. Schl. Ztg. 1896 Nr. 586 (Jecht). Niederschl. Ztg. 1896 Nr. 196 (Jecht). Görlitzer Nachr. u. Anz. 1896 Nr. 196 (Jecht).
- Arras, P.,** Regestenbeiträge zur Geschichte des Bundes der Sechsstädte der Oberlausitz.  
 N. Laus. Mag. 72, 1896, 180—211.

- Gräve, H.**, Die Spitznamen der Sechsstädte.  
N. Laus. Mag. XIII, 1835, 342—347.
- Knothe, H.**, Geschichte der Oberlausitz unter dem Landvogte Hinko Hlawatsch von der Duba (1410—1420).  
N. Laus. Mag. 66, 1890, 74—113.
- Rösler, Ad.**, Die Vereinigung der Oberlausitz unter böhmischer Herrschaft im 14. Jahrh. (Bruno Hildebrand bei seinem Weggange von Breslau gewidmet vom akadem. Verein für lausitzische Geschichte und Sprache.)  
Breslau 1841, 28.
- Pfeiffer, Jul.**, Das Verhältnis der Oberlausitz zur Krone Böhmen.  
N. Laus. Mag. 50, 1873, 77—101.
- Bachmann, Adolf**, Die Wiedervereinigung der Lausitz mit Böhmen (1463).  
Archiv f. österr. Gesch. LXIV, 1882, 105.
- Deumer, Heinr.**, Der rechtliche Anspruch Böhmen-Oesterreichs auf das Kgl. sächs. Markgrathum Oberlausitz. Leipzig 1884, VI, 78.  
Dazu Fritz Lehmann. Leipz. Ztg. Wiss. Beil. 1884 Nr. 92, 547—551.
- Korschelt, Kriegsdrangsale der Oberlausitz zur Zeit des Hussitenkrieges.**  
N. Laus. Mag. XLIV, 1868, 82. 83. Gebirgsfreund VIII, 185. 196.
- Knothe, Herm.**, Geschichte des Oberlausitzer Adels und seiner Güter vom 13. bis gegen Ende des 16. Jahrh. Leipzig 1879, 672.  
Fortsetzung bis 1620. N. Laus. Mag. 63, 1887, 1—174.
- — Die geistlichen Güter in der Oberlausitz.  
N. Laus. Mag. 66, 1890, 157—199.
- — Der Antheil der Oberlausitz an den Anfängen des 30jähr. Krieges (1618—1623). Preisschrift.  
N. Laus. Mag. 56, 1880, 1—95.
- — Die Oberlausitz während der Jahre 1623 bis 1631.  
N. Laus. Mag. 65, 1889, 191—261.
- Mercurius, Lusato-Silesius hoc est iter serenissimi et potent. principis Johannis Georgii ducis Saxoniae, Juliae, Cliviae et Montium per Lusatiam in utramque Silesiam ad recipiendum solemne homagium.** 1621.  
21. 4°.
- Koch, B.**, Die preuss. Oberlausitz im 30jähr. Kriege.  
Bunte Bilder aus dem Schlesierlande 1898, 52—55.
- Knauth, Chrn.**, Historische Nachricht von dem Westphälischen Frieden und der aus demselben den Churfürstl. Landen und insbesondere der Oberlausitz erwachsenen Glückseligkeit. Görlitz. Leipzig 1749.
- Korschelt, Kriegsdrangsale der Oberlausitz zur Zeit des 7jährigen Krieges.**  
N. Laus. Mag. 54, 1878, 224—293.
- Korschelt, G.**, Kriegereignisse der Oberlausitz zur Zeit der französischen Kriege.  
N. Laus. Mag. 60, 1884, 246—337.
- Köhler, Joh. Aug. Ernst**, Die Geschichte der Oberlausitz vom Jahre 1815 bis zur Gegenwart. Görlitz 1868, 173.
- 
- Knothe, Herm.**, Urkundliche Grundlagen zu einer Rechtsgeschichte der Oberlausitz bis Mitte des 16. Jahrh. Preisschrift.  
N. Laus. Mag. LIII, 1877, 161—421. Auch S. A.
- Meissner, Chrn. Gfrd.**, Litteratur des Oberlausitzischen Rechts. Zittau und Leipzig. I, 1800, XII, 403. II, 1802, VIII, 415.
- Fischer, Joannes David**, De dominica potestate ex iure Lusatiae superioris dissertatio. Lipsiae 1769, 22.

- Weinart**, Benj. Gfrd., Rechte und Gewohnheiten der beiden Markgrathümer Ober- und Niederlausitz. Leipzig. I, 1793, 650. II, 1794, 322. III, 1795, 443. IV, 1798, 600.  
 — — Lehnrecht des Markgrathums Oberlausitz. Neue Aufl. Leipzig 1805, I, 338. II, 430.
- Provinzialrecht** der Preussischen Oberlausitz. Breslau, Aderholz, 1837, VIII, 252.
- v. Wangenheim**, Das Provinzialrecht des Markgrathums Oberlausitz. Berlin 1844, VI, 259.  
 (S. A. aus Jahrb. f. Preuss. Gesetzgebung 126. 127.)
- Schultze**, H., Beiträge zum evang. Provinzialkirchenrecht der preuss. Markgrafschaft Oberlausitz. Görlitz 1868, 83.

- Knothe**, H., Untersuchungen über die Meissner Bistumsmatrikel, soweit sie die Oberlausitz betrifft.  
 N. Laus. Mag. 56, 1880, 278—290.
- Pescheck**, Ch. A., Geschichtliche Entwicklung, wie sich die kathol. Zustände in der Oberlausitz bis zur Annahme der Reformation gestaltet haben.  
 N. Laus. Mag. 24, 1847, 201—346. 1848, 1—318. 1856, 48. Reiche Litteratur!
- Kalich**, Karl, Die Reformation in der Lausitz. Budissin 1867.
- Knauth**, Chr., Derer Oberlausitzer Sorbenwenden umständliche Kirchengeschichte. Görlitz 1767, XIV, 455.
- Beyträge** zur Kirchen-, Gelehrten- und Landesgeschichte des Marggrathums Oberlausitz. I. Leipzig u. Budissin 1772, 112.  
 [Zur Reformationsgeschichte.]
- Dittmann**, K. G., Die gesammte der Augsburgischen Confession zugethane Priesterschaft in Ober-Lausitz. Lauban 1777.
- Otto**, G. F., Lexikon der Oberlausitzer Schriftsteller und Künstler. Görlitz 1800—1803. 7 Bde.
- Neumann**, Geschichte der Oberlausitzischen Gesellschaft der Wissenschaften in den ersten 50 Jahren.  
 N. Laus. Mag. XXXI, 1855, 165—244.
- Leske**, Die Erziehung des Landvolks in der Oberlausitz.  
 (Laus.) Prov.-Bl. I, Görlitz 1781, 35—55.

## II. Kreis Lauban.

Weberei 239. Handelskammer 240.

- Schönwälder**, Der Budissiner Queiskreis. Eine topographisch - historische Studie.  
 N. Laus. Mag. 60, 1884, 352—391. 61, 1885, 1—78.
- Göbel**, Joh. Heinr. Herm., Von dem ersten Anbau der Laubanischen Gegend. 1763. 4<sup>o</sup>. 1 Bg.
- Frietsche**, Joh. Ehrenfrd., Bemerkungen über den Anbau des Queiskreises. Fabri und Hammerdörfer's Hist. u. geogr. Mon.-Schrift I, 1788, 423—460. 469—479.
- — Beyträge zur Historie der Oberlausitz. 1—8. Lauban 1759 bis 1773. 4<sup>o</sup>.  
 Zur Geschichte der evang. Kirche im Queiskreise. 1. betrifft Volkersdorf, 2., 3., 5., 8. Wiegandsthal. Allgemeineren Inhaltes sind 4. Nachricht von den Katecheten des Queiskreises. 1759. 24. 6. Das Andenken derer in hiesigen Gegenden sonst sehr bekannt gewesenen Buschpredigern. 1764, 20.



- (Deetz)**, Statistische Darstellung des Kreises Lauban. Lauban 1863. 4°.
- Frietzsche**, Joh. Ehrenfrd., Geographisch-statistische Nachrichten von Lauban. Fabri und Hammerdörfer's Hist. u. geogr. Journal II, 1789, 1—10.
- Arlt**, Ein Tag in Lauban und seiner Umgebung. Gebirgsfreund II, 119.  
— — Bilder aus Laubans Vergangenheit. Gebirgsfreund II, 231. III, 7. V, 61. 77. 94.
- Zeidler**, M., Annales Civitatis Laubanae. Manuscript der Torgauer Gymnasialbibliothek.  
Nachricht darüber von L. Korth, N. Laus. Mag. 67, 1891, 246. 247.
- Hofmann**, Gottfr., Merkwürdige Geschichte der Stadt Lauban. Lauban 1700. Fol. verm. Aufl. 1708.
- Gründer**, J. G., Chronik der Stadt Lauban. Lauban 1846. I. II. 443. 4°.  
III. (Gesch. der wichtigsten Gebäude.) 62. 4°.
- Berkel**, Paul, Geschichte der Stadt Lauban, für Schule und Haus. Lauban 1896. Mit Abb. der Stadt von 1750. 132.
- Hausdorff**, Paul Christ., Brevia consulum Laubanensium encomia oder Kurtzgefasste poetische Lobsprüche löbl. Regenten, welche sich als sorgfältige Väter durch ihre weisliche Regierung um die kgl. und churfürstl. sächs. Sechs-Stadt Lauban wohl verdient gemacht. beygefügt Historische Anmerkungen von den vornehmsten Merckwürdigkeiten dieser Stadt. Lauban 1719, 76. 4°.
- Nachricht** von einer zwischen Lauban und Berthelsdorf ehemals gewesenen Grenzstreitigkeit, welche zugleich die wahre Landesgrenze betrifft.  
Oberl. Arb. 3, 202—211.
- Falk**, Al., Die Schicksale Laubans im Hussitenkriege. Einladung zum Redeact zur Erinnerung an den grossen Brand (1760). Lauban, 1. 1835, 11. 2. 1836, 10. 3. 1837, 9. 4°.
- Schill**, Nic., Glück und Unglück, oder merkwürdige Begebenheiten des 1740sten Jahres durch sämmtliche europäische Reiche, Insonderheit Sachsen, und in specie bey dieser Stadt Lauban. Lauban, 80.
- Denkmal**, Laubanisches, des Ernstes und der Güte Gottes, bestehend in einer Sammlung derjenigen Schriften, die durch den entsetzlichen Brand, welcher am 14. July 1760 diese Sechsstadt beynahe ganz verzehret, veranlasst worden. Leipzig u. Lauban 1761. 132 + 58 + 54. 4°.  
(Predigten von Pitschmann, Rabiger, Bornmann, Dietmann, Gregorius, Bauer, Gedichte von J. G. Thomas, Dietmann.)
- Müller**, K. Glieb., Kirchengeschichte der Stadt Lauban von der Mitte des 10. Jahrh. bis 1817. Görlitz 1818, 608.
- Neumann**, C. G. Theod., Materialien zur Geschichte des Jungfrauenklosters Maria Magdalena zu Lauban.  
N. Laus. Mag. XXXIII, 1856, 53—114.
- Hoffmann**, Gottfr., Lebensgeschichte aller evang. Pastorum primariorum, die von 1525 bis auf diese Zeit in der Chur. S. Sechs-Stadt Lauban gelehret und gelebet haben. Lauban 1707, 304.
- Etwas** von dem Laubanischen hohen Walde im 16. Jahrh.  
Laus. Mag. 1775, 323—326.
- Effenberger**, Über die Laubaner Stadtbibliothek.  
N. Laus. Mag. XXVI, 1849, 158—160.
- Neumann**, Theod., Über Stadt- und Klosterarchiv zu Lauban.  
N. Laus. Mag. XXXIII, 1856, 33—46.

- Becher, Friedr. Liebegott**, Schicksale der öffentl. Sammlungen von Büchern, Naturalien, Münzen und Alterthümern in Lauban. Progr. des Waisenhauses. Lauban 1795, 24.  
vgl. N. Laus. Mag. VII, 1823, 316—321. 487—490.
- Arlt, G.**, Der Steinberg bei Lauban.  
Wanderer im Riesengeb. IV, 1889, 73. vgl. auch Prov.-Bl. 72, 1820, 237—245.
- Gründer, J. G.**, Andenken an die 200jährige Kirchen-Jubelfeier der evang. Gemeinde Bertelsdorf bei Lauban. Lauban 1854, 14.
- Anders, Ed.**, Die Grenzkirche zu Friedersdorf.  
Prov.-Bl. 124, 1846, 111—113.
- Zörn, Friedr. Gust.**, Geschichte der Kirche zu Gebhardsdorf in der Preuss. Ober-Lausitz. Eine Denkschrift zum 200jährigen Jubiläum. Schreiberhau 1854, 56. Mit Stammtafel des Geschlechts Derer von Uechtritz.  
vgl. N. Laus. Mag. XXXV, 1859, 141. 142. Prov.-Bl. 124, 1846, 113—115.
- Käuffer, Moritz**, Abriss der Geschichte des Dorfes Gerlachsheim der Oberlausitz. Görlitz 1847, 54.
- Frietzsche, Joh. Ehrenfrd.**, Etwas von Grenzdorf und dessen Schule. Lauban 1754.  $\frac{3}{4}$  Bogen. 4<sup>o</sup>.
- Mineralquelle zu Nieder-Halbendorf.**  
Prov.-Bl. 111, 1840, 70—72.
- Pudor, Ottomar**, Kirchengeschichtliche Nachrichten aus der evang. Parochie Haugsdorf bei Lauban. Lauban 1856. 35.
- Heidersdorf**, eine Ortsbeschreibung.  
N. Görl. Anz. 1896 Nr. 270.
- Crudelius (?)**, Von denen Besitzern des Dorfes Heydersdorf O/L.  
Miscellanea Saxoniae VI, 1772, 290.
- Gregor, J. F.**, Etwas von Holzkirch. Lauban 1756. 1 $\frac{1}{2}$  Bg. 4<sup>o</sup>.
- Holzkirch**, eine Ortsbeschreibung.  
N. Görl. Anz. 1897 Nr. 8.
- Brückner, J. G. L.**, Von der böhmischen Colonie zu Karlsdorf und deren Gottesdienste.  
N. Laus. Mag. VI, 1827, 63—75.
- Auswanderung der Karlsdorfer Gemeinde.**  
Ed. Ruhlandt's Taschenbuch für die Lausitz I, 1855, 89. 90.
- Kadelbach, O.**, Kurze Geschichte des Dorfes Langenöls, nebst Kleinstöckigt und Gieshübel (1440—1859). Langenöls 1859, 111.
- Dehmel, J. Ehrfr.**, Chronik von Lichtenau. Lauban 1797.
- Lindner, M.**, Orts- und kirchengeschichtliche Nachrichten aus der Parochie Linda mit Heidersdorf und Ober-Nikolausdorf im Kreise Lauban, verbunden mit Bericht über die evang. Gemeinde zu Pfaffendorf-Liebertwolkwitz 1893.  
vgl. N. Laus. Mag. X, 1832, 19. 20. XXXV, 1859, 157.
- Linda**, eine Ortsbeschreibung.  
N. Görl. Anz. 1897 Nr. 74.
- Marklissa**, eine Ortsbeschreibung.  
N. Görl. Anz. 1897 Nr. 32.
- Weiner**, Etwas von der Burg Lesna (bei Marklissa).  
Laus. Mon.-Schr. 1793, II, 353—363.
- Rühle, O.**, Führer durch Meffersdorf und seine nächste Umgebung. Hirschberg 1886, 41.  
vgl. N. Laus. Mag. X, 1832, 20—22. XXXV, 1859, 157. Gebirgsfreund III, 122. 136. 161. 174. 185. VIII, 76. 87.

- Bühle, O.**, Der Kaiser-Wilhelm-Turm bei Meffersdorf.  
Wanderer im Riesengebirge 1894, 95—97.
- — Geschichte von Meffersdorf. Hirschberg 1885, 163. Ein Nachtrag Friedeberg a. Q. 1890, 76.  
vgl. Wanderer im Riesengebirge I, 1882, 10, 2—4. 11, 5—8. 1883, 18, 3—5. 19, 4. 20, 6. 7. 22, 4—6. vgl. auch Wiegandsthal.
- Brückner, J. G. L.**, Von der böhmischen Colonie zu Nieder-Örtmannsdorf und deren Gottesdienste.  
N. Laus. Mag. V, 1826, 500—509.
- Mischke, J. G.**, Chronik des Dorfes Schadewalde. Görlitz 1842, 160.
- A. F. N. L.**, Nachricht vom Heilbrunnen zu Schönberg bei Görlitz. 1716.
- Husgen**, Abhandlung über die Heilquellen bei Schönberg O/L.  
Abh. Naturf. Ges. Görlitz III, 2, 1842, 66—79.
- Struve**, Die Heilquellen zu Schönberg O/L.  
N. Laus. Mag. XVII, 1839, 110—116. vgl. Bronisch, Gebirgsfreund I, 145. 157. 181.
- Geschichte**, Zur, des Städtleins Schönberg.  
Oberl. Nachr. 1767, 195.
- Bronisch, Paul Gotthold**, Geschichte der Kirche zu Schönberg, Kirchenkreis Lauban II (Marklissa). Zur Erinnerung an das 200jähr. Kirchenjubiläum (1888). Seidenberg 1889, 103.
- Reich, Reinh.**, Kurzgefasste Chronik von Schreibersdorf, Kr. Lauban. Nach vorhandenen Quellen bearbeitet. Selbstverlag. 1880, 30.  
vgl. N. Görl. Anz. 1897, Nr. 279.
- Bühle**, Schwarzbach am Fuss der Tafelfichte.  
Gebirgsfreund V, 123.
- Franz, Karl Wilh.**, Kurzer Abriss einer Geschichte der evang. Kirche und Parochie Schwerta (Kreis Lauban). Zur 3. Saecularfeier. Görlitz 1836, 34.
- Klose, Jac. Gottlob**, Sammlung einiger histor. Nachrichten von der freyen Standes-Herrschaft und der kleinen Stadt Seidenberg O/L. Lauban 1762, 406.  
vgl. N. Laus. Mag. XXXV, 1859, 137.
- Beytrag** zur Historie der oberlaus. Stadt und Herrschaft Seidenberg.  
Laus. Mag. 1772, 298—301. 365—368. 1773, 5—8.
- Mende, Fr. W. E.**, Chronik der Standesherrschaft Seidenberg. Görlitz 1857.
- Helbig, Julius**, Regesten zur Geschichte des Lehensadels der Herrschaften Friedland und Seidenberg.  
N. Laus. Mag. LXXIII, 1897, 41—124.
- Knothe, Herm.**, Zur Geschichte der Herrschaft Seidenberg (Reibersdorf) während der Jahre 1622—1630.  
Neues Archiv f. sächs. Gesch. X, 1839, 26—31.
- Steinkirch**, eine Ortsbeschreibung.  
N. Görl. Anz. 1897 Nr. 56.
- Leuschner**, Andenken an die von der evang. Gemeinde Thiemendorf begangene 100jähr. Kirchen-Jubelfeier. Lauban 1842, 48.
- Words**, Versuch einer Geschichte des Schlosses Tschocha.  
N. Laus. Mag. VII, 1828, 501—525. VIII, 1830, 508—532. vgl. XXXV, 1859, 151. 152 (Literatur). Gebirgsfreund II, 110. III, 8. N. Görl. Anz. 1897 Nr. 114.
- Lohde**, Die Sgraffitomalereien der Burg Tschocha (Oberlausitz).  
Zschr. f. Bauwesen 17, 1867, 31/36.

- Frietzsche, Ferd. Siegism.**, Das jubilirende Volkersdorf. Lauban 1754, 48. 4°.
- Frietzsche, Joh. Ehrenfrd.**, Kleiner Beytrag zur Historie der Oberlausitz in einer kurzen Nachricht von Volkersdorf. Lauban 1754, 24. 4°.  
Auszug daraus Laus. Mag. 1768, 230—233. Die ganze ältere Litteratur N. Laus. Mag. X, 1832, 180. 181. XXXV, 1859, 163.
- — Beyträge zur Historie der Oberlausitz. Lauban 1—8. 1754 bis 1773. 4°.  
Davon betreffen 2, 3, 5, 8 die evang. Gemeinde Wiegandsthal und Meffersdorf. (Abkürzung: W. M.)
2. Kurze Nachricht von Herrn M. George Engelmann, erstem Diacono zu W. M. 1758, 20.
  3. Kurze Nachricht von den zur W. M.'schen Kirchfahrt gehörigen Sachen. o. J. 20.
  5. Das Schicksal der W. M.'schen Kirchfahrt. 1763.
  8. Die Reihe der evang. Prediger, welche in der W. M.'schen Kirche gelehret (in 5 Stücken). 1767—1773. 67.
- Döring, Casp.**, Die erste hundertjährige Jubelfeier der Kirche zu Nieder-Wiesa. Lauban 1769.  
vgl. Ed. Anders, Prov.-Bl. 124, 1846, 226.
- Bachstein, Joh. Siegesmund**, Historische Nachricht von den Kirch- und Schul-Anstalten zu Niederwiesa am Queisse, wie solche 1669 vor die bedrängten evang. Glaubensgenossen in der schles. Nachbarschaft aufgerichtet worden, nebst einer vorangehenden Erzählung von dem 1654 erfolgten Verlust der freyen Religionübung in Greifenberg. Lauban 1769, 72. 4°.
- Pauli, A.**, Kurze Geschichte der Gründung der Kirche zu Nieder-Wiesa und ihrer Schicksale. Greifenberg 1869.
- Neumann, Theod.**, Chronik des Dorfes Wilke.  
N. Laus. Mag. XXXV, 1859, 241—273.
- Hausdorf, P. C.**, Historische Nachricht von Wingendorf. 1717. 4°.
- Kriegel, Gottlieb**, Die in Freude verklaerte Traurigkeit der Christen. Am Wingendorffischen Kirchen-Jubiläo. Lauban 1754, 36. 4°.
- Pudor, O.**, Geschichte des Dorfes Wingendorf. Wingendorf 1853, 41.  
vgl. N. Laus. Mag. X, 1852, 181. XXXV, 1859, 163. 164. Prov.-Bl. 124, 1846, 228. 229. N. Görl. Anz. 1897 Nr. 86.
- Wünsch, Karl**, Geschichte des ehemaligen Rittergutes Wünschendorf.  
N. Laus. Mag. XXXIV, 1858, 352—360.

### III. Stadt Görlitz.

- Höhenmessungen 9. Sagen 171. Gesundheitsverhältnisse 187. Cholera 180. Handelskammer 242.
- Meister, M. Joach.**, Urbis Gorlicensis descriptio. Carmen (1550).  
Script. rer. Lus. I, 2, 94—101. Fol.
- Funocius, Chrn.**, Brevis Gorlicii urbis descriptio. Gorlicii 1692. 4°.
- Rothe, J. V.**, Versuch einer kurzen Geschichte und Beschreibung der kurfürstl. sächs. Sechsstadt Görlitz. Dresden u. Leipzig 1805.
- Maass, Joh.**, Kurze Schilderung des gegenwärtigen Zustandes der Stadt Görlitz nebst einigen Nachrichten von den i. J. 1820 sich daselbst getragenen Begebenheiten. Görlitz 1820.
- Beschreibung von Görlitz nebst Aufzählung des Wichtigsten aus der Geschichte der Stadt.** Görlitz 1838, 124. m. 2 Abb.

**Görlitz.**

- Borussia III, 1842, 46. 47. m. Abb. Gebirgsfreund II, 170. 186. 196 (Götschel), III, 270 (Blau). Bunte Bilder aus dem Schlesierlande 1898, 39—45. m. 5 Abb. (R. Koch.) M. Bischof, Deutsche Renaissance in Schlesien. Leipzig 1884, Blatt 51—70.
- Neumann, C. G. Th.**, Wegweiser durch Görlitz und Umgegend. Görlitz 1850. m. Plan.
- Görlitz und seine Umgegend.** Ein Führer für Fremde und Einheimische. m. Plan (1 : 10 000). Görlitz 1867, 48. 2. Aufl. 1875, 54. 3. Aufl. 1883, 81. 4. Aufl. 1890, 100.
- Jehrisch, Ad.**, Görlitz und die Umgegend. Progr. Realschule I, 1. Görlitz 1874, 12. 4°.
- (Beachtenswerth.)
- Fremdenführer**, Görlitz-Zittauer. Görlitz, L. König, 1877, 54. 12°.
- Führer, Kleiner**, durch Görlitz und seine nächste Umgegend. Nebst einem Plane der Stadt. Görlitz, Ottomar Vierling, 1885. 2. Aufl. o. J. 26. 12°. 3. Aufl. 1890, 28. 12°. 5. Aufl. 1894, 140. m. Karte u. Pl.
- Blau, F.**, Görlitz. Europ. Wanderbilder 136. 137. Zürich 1888, 36. m. Illustr.
- Statistik**, Görlitzer, Monatsberichte (1880—1888), Semestralberichte (seit 1889), Jahresberichte (seit 1885).  
vgl. auch Statistisches Jahrbuch deutscher Städte, herausgeg. von M. Neefe. I—VI. Breslau 1890—1897.
- Adressbuch**, Görlitzer, 1893: Görlitz, H. Tzschaschel 1893, V, III, 512. m. Stadtplan und 2 Theaterplänen.
- 
- Fritsch**, Die früheren Befestigungen der Stadt Görlitz nebst einem Plane und 30 Abbildungen. Görlitz 1893, 27. gr. 8°. mit 15 Tafeln.
- Thor**, Das Reichenbacher, in Görlitz.  
Silesia I, 1841, 207. m. Abb.
- Henz**, Der Viaduct bei Görlitz über die Neisse.  
Zschr. für Bauwesen V, 1855, 281—344, Tafel 24—26. 37—41.
- Th. O'R.**, Die Görlitzer Rathhaustreppe.  
Illustr. Ztg. 1874 Nr. 1639. m. Abb. vgl. Bischof, Deutsche Renaissance in Schlesien 1884, Blatt 51—56.
- St. Annenkirche**, Die, zu Görlitz. Görlitz 1845, 32.
- Piltz**, Christoph Gottlob, Beschreibung der Heiligen Dreyfaltigkeitskirche in Görlitz. Fernere Fortsetzung o. O. u. J. 4. 4°.
- Köhler, G.**, Das Franziskaner-Kloster in Görlitz.  
N. Laus. Mag. XXVII, 1850, 87—96.
- Struve, E. E.**, Einiges zur Geschichte der Frauenkirche in Görlitz.  
N. Laus. Mag. 49, 1872, 135—141.
- Beschreibung**, Eigentliche, des Görlitzischen Heiligen Grabes. Görlitz 1771, 4. m. 2 Kupfern.
- Beschreibung** des heiligen Grabes zu Görlitz. Görlitz 1823. nebst 5 Steindruckblättern.
- Beschreibung**, Umständliche des Heil. Grabes zu Görlitz. Görlitz, Köhler, 1835. m. 1 Abb. 1876, 24. ohne Abb.
- Wernicke, E.**, Das heilige Grab in Görlitz und sein Erbauer.  
Schl. Vorz. IV, 1886, 541—550.
- Richter, Sam. Ernst Christlieb**, Zur Geschichte der Kirche und des Hospitals zu St. Jacobi in Görlitz. Sechster Beitrag 1807, 4. 4°.

- Köhler**, Das Nonnen-Haus zu Görlitz.  
N. Laus. Mag. XXVI, 1849, 288—291.
- (**Köhler**, Gust.), Peter- und Pauli-Kirche, vom Magistrat herausgeg. Görlitz 1842. mit 7 Tafeln. gr. Fol.  
vgl. L. Puttrich, Bauwerke der Preuss. Oberlausitz 1848.
- Funcke**, Chr., Eigentliche Beschreibung der Kirche St. Petri und Pauli in Görlitz. o. J. (c. 1710.) 4°.
- Nitsche**, Christian, Beschreibung der berühmten und prächtigen Kirche zu St. Peter und Paul in Görlitz. Görlitz, o. J., 136.
- Brückner**, Dan., Nachricht von der Hauptkirche St. Petri und Pauli. Görlitz 1735. Fol.  
— — Kurtze Beschreibung der Hauptkirche zu St. Petri und Pauli, wie auch der darunter befindlichen und in Felsen eingehauenen St. Georgen-Kapelle in Görlitz. Görlitz 1756, 16.
- Haupt**, Leop., Geschichte der evang. Haupt- und Pfarrkirche zu St. Peter und Paul in Görlitz. Festschrift zur Jubelfeier ihrer Einweihung (14. Dec. 1457). Görlitz 1857, 30.  
vgl. N. Laus. Mag. XXXVI, 1860, 107—144 (Orgel).
- Knauth**, Chrn., Historische Beschreibung der St. Georgen - Capellen in Görlitz. Leipzig. Budissin 1737.
- 
- Beyer**, Melch., Carmen heroicum de Gorlicio. Gorlicii 1675. 4 Bgn. 4°.
- Knauth**, Chr., Von der Stadt Görlitz in ihrer ersten Gestalt, ehe sie zu einer Stadt worden. Görlitz 1765. 4°.
- Worbs**, P., Kritische Prüfung der ältesten Nachrichten über Görlitz.  
N. Laus. Monatsschr. 1808, II, 76—88.
- Köhler**, Gust., Ursprungsgeschichte der Stadt Görlitz.  
N. Laus. Mag. XVIII, 1840, 321—341.  
— — Die erste Urkunde, welche den Namen „Görlitz“ nennt.  
N. Laus. Mag. XXI, 1843, 104.
- Neumann**, C. G. Th., Geschichte von Görlitz, nebst einem Wegweiser. Görlitz 1850, 730. m. Ans. u. Plan (1 : 8000).
- Büsching**, J. G. G., Die Alterthümer der Stadt Görlitz.  
N. Laus. Mag. III, 1824, 1—26. 163—187. 381—398. IV, 1825, 161—180. dazu VI, 1827, 260. 261. auch vereinigt als Buch Görlitz 1825, 82. m. 5 Taf.
- Gast**, Abrah., Annalium Gorlicensium a fundatore Sobeslao rege Bohemiae usque ad a. 1595 decurrentem brevis deductio. (latein. Gedicht.) Francofurti March. 1596, 46. 4°.  
auch Script. rerum Lus. 1719, I, 2, 101—114.
- Etliches** aus der Görlitzer Chronika (749—1850), nach einer alten handschriftl. Privatchronik. Görlitz, E. Richter, 1880, 67.
- Jecht**, R., Geschichte von Görlitz bis um die Mitte des 13. Jahrh.  
N. Laus. Mag. 70, 1894, 222—250.  
— — Hinrich vom Dorfe. Ein Görlitzer Bürger vor 600 Jahren.  
N. Laus. Mag. 70, 1894, 153—163. m. 2 Urkunden-Facsimilia.
- Königshufen** in Görlitz.  
Meitzen, Siedelung und Agrarwesen der Germanen. Berlin 1895, III, 430 bis 432. Atlas Anlage 131. vgl. II, 442.
- Knothe**, Herm., Gab es zu Görlitz eine Burg und Burggrafen?  
N. Laus. Mag. 45, 1869, 70—78.
- Jecht**, Rich., Über das älteste Görlitzische Stadtbuch von 1305 ff. Progr. Gymn. Görlitz 1891, 19. 4°.

- Gelbe, Rich., Herzog Johann von Görlitz.** (Gekr. Preisschrift.)  
N. Laus. Mag. 59, 1883, 1—201.
- Jecht, R., Die Fehde der Stadt Görlitz mit Gotsche Schaff auf dem Greifensteine (1425—1426).**  
Silesiaca, Festschrift zum 70. Geburtstage K. Grünhagens, Breslau 1898, 101 bis 118. (Beleuchtet einige der Handelsstrassen des Mittelalters.)
- Kämmel, Otto, Johannes Hass, Stadtschreiber und Bürgermeister in Görlitz.**  
Görlitz LI, 1874, 1—247. [Einleitung 1—36. Görlitz und die Oberlausitz am Anfange des 16. Jahrh.] vgl. Bunte Bilder aus dem Schlesierlande 1898, 45—50 (Jecht).
- Jecht, R., Die Bestrebungen der Handwerker in Görlitz im 3. Jahrzehnt des 16. Jahrh.**  
Görlitzer Nachr. u. Anzeiger 1890 Nr. 165. 168. 176. 177.
- Scholz, G., Das alte Görlitz.** Erl. Text zu dem gr. Holzschnitt: Abcontrafeigung der Stadt Görlitz im 1565. Jar. Görlitz 1879, 9.
- Bitner, Zehn Jahre aus Görlitzens Vergangenheit (1567—1577).**  
N. Laus. Mag. 70, 1894, 13—20. (nach dem Diarium des Barth. Scultetus.)
- Korschelt, G., Kriegsdrangsale von Görlitz und Umgegend zur Zeit des dreissigjährigen Krieges.**  
N. Laus. Mag. 63, 1888, 332—350.
- Jecht, Rich., Die Schweden in Görlitz 1639, 1640, 1641.**  
N. Laus. Mag. 66, 1890, 1—73. mit Karte.
- Tschirohe, Gottfrd., Die hertzrührende Klage der so vielen durch Schwerdt und Gluth eroberten Stadt Görlitz.** Görlitz 1644, 8. 4°. m. 2 Abb.
- Baumeister, Chrn. Frdr., Kurzgefasste Nachricht von der ehemaligen Belagerung der Sechstadt Görlitz.** Leipzig. Görlitz 1741. 4°.
- Geisler, Gottl., Nachricht von der Belagerung der Stadt Görlitz im Jahre 1641.** Görlitz 1777, 44. 4°.
- Funck, Chrn., Reminiscere Gorlicense seu oratio memorialis de ingenti vehementissimo incendio quod Gorlicio a. 1691 contigit.** Gorlicii 1692, 24. 4°.
- Pius, Chrn., Beschreibung der Zerstörung der Stadt Görlitz 1717 durch eine Feuersbrunst.** Lauban 1717. 4°.
- Wetzold, Beiträge zur Geschichte von Görlitz im 1. u. 2. schlesischen Kriege.**  
Progr. des Gymn. August. Görlitz 1898.
- Flössel, K. R. A., Erinnerungen an die Kriegsdrangsale der Stadt Görlitz im Jahre 1813.** Görlitz 1863, 109.
- Sohr, Sam. Aug., Görlitz im Jahre 1813. Tagebuchaufzeichnungen des Bürgermeisters, herausgeg. von Schönwälder.**  
N. Laus. Mag. 60, 1884, 201—245.
- Neumann, Theod., Görlitzer Zustände im Jahre 1848.**  
N. Laus. Mag. XXVI, 1849, 96—160.
- Kabstein, Rud., Chronikalischer Hand-Kalender für Görlitz auf das Vierteljahrhundert 1851—1875.** Görlitz 1876.
- van der Velde, A., Görlitz im Kriegsjahre 1870/71. Festrede.**  
N. Laus. Mag. 69, 1893, 60—78.
- Kallinich, Die Entwicklung des Post- und Telegraphenwesens in Görlitz.**  
Archiv f. Post u. Telegraphie. Beilage zum Amtsblatt des Reichspostamts, 4. Berlin 1890, 108—112.
- Fritsch, Alte Görlitzer Geschlechter und die Wappen derselben nebst einem Verzeichnis aller bisherigen Bürgermeister von Görlitz.** Görlitz (1892), IV, 60. mit 7 Tafeln.
- Jecht, R., Fürstliche Besuche in Görlitz. Festschrift zur Enthüllung des Reiterstandbildes Kaiser Wilhelm I.** Görlitz 1893, 137. Lex. 8°.

- Zum Andenken an die Enthüllung des Reiterstandbildes Wilhelms I. Görlitz**, A. Finster, 1893, 14. mit 1 Lichtdruck.
- Kaisertage**, Görlitzer. Görlitz 1896, 36.
- Pufe**, Joh. Christ., Zur Reformationsgeschichte der Stadt Görlitz. Zweiter Beitrag. 1818, 8. 4°.
- Kirchhofer**, Wie wurde Görlitz evangelisch? Görlitz 1887, 27.
- Vincentius**, Petrus, Disciplina et doctrina gymnasii Gorlicensis. Gorlicii 1566, 55. 4°.  
vgl. Chrn. Funck, Script. rer. Lus. II, 379—396.
- Knauth**, Chrn., Das Gymnasium Augustum zu Görlitz. Gratulationsschrift zum Jubiläum. Görlitz 1765.
- Pescheck**, C. A., Ueber das Gymnasium zu Görlitz.  
Seebode's Krit. Bibliothek. Hildesheim 1823, 222—226.
- Anton**, Karl Gottlieb, Einrichtung und Schicksale des Görlitzer Gymnasiums in den letzten 25 Jahren.  
N. Laus. Mag. IV, 1825, 215—237. 337—362. 479—502.
- Anton**, Karl Gottlieb, Verzeichnis der Schüler des Gymnasiums zu Görlitz, welche 1803—1854 die Prima oder Secunda besucht haben. Görlitz 1856, 118.
- Schütt**, Geschichte des Gymnasiums zu Görlitz bis zu Baumeisters Amtsantritt (1736). Jubelprogramm. 1865, 7—110. 4°.
- Struve**, E. E., Zur Geschichte des Gymnasiums von Görlitz von der Mitte des 18. Jahrh. bis auf die Gegenwart. Jubelprogramm. 1865, 47. 4°.
- Wilde**, Bericht über die 300jähr. Jubelfeier des Gymnasium Augustum in Görlitz. (1865).  
N. Laus. Mag. XLII, 1865, 375—424.
- Struve**, Mittheilungen aus der Geschichte des Görlitzer Gymnasiums.  
ebenda 362. 363.  
— — Mittheilungen aus den handschriftlichen Acta oder Annales historici des Gymnasiums in Görlitz.  
N. Laus. Mag. XLIII, 1866, 135—143.
- Knauth**, Chrn., Historische Nachricht von denen Bibliotheken in Görlitz. Görlitz 1737, 32. 4°.
- Geissler**, Joh. Gfrd., De historia bibliothecae Milichianae. Gorlicii. 5 Stücke. 1—4. 1764—1767, 34. 5. 1768, 23. 4°.
- Joachim**, Rob., Geschichte der Milich'schen Bibliothek und ihrer Sammlungen. Progr. Gymn. Görlitz 1876, XXXII. 1877, XX.  
vgl. N. Laus. Mag. XXII, 1844, 432—485. XXIII, 1846, 147—199. XXIV, 1878, 230—267.
- Neumann**, J. G., Die Bibliothek der Oberlausitzer Gesellschaft der Wissenschaft. Görlitz 1819. 2 Bde.
- v. Rabenau**, Die naturforschende Gesellschaft zu Görlitz.  
Abh. d. naturf. Ges. Görlitz XVIII, 1884, 253—305. XIX, 1887, 27—41.

#### IV. Landkreis Görlitz.

##### Höhenmessungen 9.

- (v. Seydewitz), Statistische Nachrichten über den Görlitzer Kreis (1859 bis 1861). Görlitz 1863. 4°.
- Starke**, W. Fr. K., Statistische Beschreibung der Görlitzer Heide.  
N. Laus. Mag. I, 1822, 529—554. II, 1823, 1—29. 169—216. 315—348. 349—354. vgl. Ed. Ruhlandt, Taschenbuch für die Lausitz I, 1855, 14—18.



**Excursion in die Görlitzer Heide.**

Jahrb. Schles. Forstver. X, 1874, 146—154.

**Ender, Die Ortsnamen in der Görlitzischen Heide und Umgegend.**

N. Laus. Mag. 48, 1871, 332—362. 49, 1872, 213—215.

**Pescheck, C. A., Liter. Nachweisungen über die zur Stadt Görlitz gehörigen Dorschaften.**

Görlitzer Wegweiser 1838 Nr. 19 f.

**Arnsdorf.**

Aeltere Litteratur N. Laus. Mag. X, 1832, 8. XXXV, 1859, 153.

**Jecht, R., Das sog. Dorf Bertelsdorf im Suburbio von Görlitz.**

N. Laus. Mag. 70, 1894, 150. 151.

**v. Oertzen, M., Der Burgberg bei Döbschütz.**

N. Laus. Mag. XVIII, 1840, 71. 72.

**Ebersbach.**

Aeltere Litteratur N. Laus. Mag. XXXV, 1859, 139. 140.

**(Kliembt), Topographie von Ebersbach. 1803.****Knauth, Chr., Historische Nachricht von Friedersdorf bei der Landeskronen. Görlitz 1750. 4°.****Otto, Gottlieb Friedr., Altes und Neues von Friedersdorf bey der Landeskronen, ein Beytrag zur Ober-Lausitzischen Geschichte. Görlitz 1795, 74. 4°.**

Mehr ältere Litteratur N. Laus. Mag. X, 1832, 13. 14. XXXV, 1859, 155.

**Brückner, Die Besitzer des Rittergutes Gersdorf bei Reichenbach.**

N. Laus. Mag. LXXI, 1895, 225—240.

**Brückner, Ortsgeschichte von Gersdorf bei Reichenbach O/L.**

N. Laus. Mag. LXXIV, 1896, 15—72. m. Karte.

**Girbigsdorf, eine Ortsbeschreibung.**

N. Görl. Anz. 1896 Nr. 258.

**Hennersdorf, eine Ortsbeschreibung.**

N. Görl. Anz. 1897 Nr. 20.

**Kruschwitz, Eine Wallfahrt zum Urkirchlein der Lausitz (Jauernick).**

Gebirgsfreund II, 82. 91. 101. 111. Aeltere Litteratur N. Laus. Mag. XXXV, 1859, 144.

**Kunze, Alfr., Lebensbeschreibung des Ehrenfried Walther v. Tschirnhaus auf Kieslingswalde.**

N. Laus. Mag. XLIII, 1866, 1—40. vgl. ebenda XLI, 1864, 177—208 (Paur).

**Mühle, Joh., Beschreybung des schönen Dorfes Königshayn mit dessen liegenden Gründen, Bergen u. dergl. 1752.**

N. Laus. Mag. 47, 1870, 117—119. Bericht Jancke's über die Handschrift.

**Schmidt, Chr. Sam., Beschreibung von Königshain. (Heft 1 der Aufsätze zur Geschichte und Beschreibung der Ober- und Niederlausitz.) Görlitz 1797. 4°.**

vgl. N. Laus. Mag. XXXV, 1859, 144. 145.

**Königshain, eine Ortsbeschreibung.**

N. Görl. Anz. 1896 Nr. 281. vgl. Gebirgsfreund VIII, 242—244. 358—360.

**Zestermann, Alterthümer auf dem Todtenstein bei Königshayn.**

N. Laus. Mag. XIV, 1836, 155—158.

**Kohlfurt, eine Ortsbeschreibung.**

N. Görl. Anz. 1896 Nr. 303.

**Knauth, Christ., Historische Nachricht von Rothwasser und Kohlfurth. Görlitz 1737. 4°.****Jecht, Rich., Zur Geschichte der Landeskronen.**

Görl. Nachr. u. Anz. 1890 Nr. 185.

**Moschkau, Die Burg Landeskronen bei Görlitz.**

Gebirgsfreund I, 5. 6. 11.

- Ender**, Langenau im Görlitzer Kreise.  
N. Laus. Mag. 45, 1869, 99—214. 319. 320. vgl. N. Görl. Anz. 1897 Nr. 262.
- Leschwitz**, eine Ortsbeschreibung.  
N. Görl. Anz. 1896 Nr. 33.
- Köhler**, Gust., Die Limasburg.  
N. Laus. Mag. XXXV, 1859, 94. 95. m. Plan.
- Ludwigsdorf**, eine Ortsbeschreibung.  
N. Görl. Anz. 1897 Nr. 44.
- Bergmann**, E. G., Angenehme Gegend um Melaune (Gedicht). Zittau 1755.  
mehr Litteratur N. Laus. Mag. XXXV, 1859, 146. 147.
- March**, O., Halle im Schlosse Mengelsdorf bei Reichenbach in der Oberlausitz.  
Zschr. f. Bauw. 43, 1893, 7. 8. Tafel 11.
- Moys**, eine Ortsbeschreibung.  
N. Görl. Anz. 1896 Nr. 58.
- v. Winterfeld** und der Tag von Moys (7. Septbr. 1757). Görlitz 1857, 125. 12<sup>o</sup>.
- Nieda**.  
Aeltere Litteratur N. Laus. Mag. X, 1832, 150. 151. XXXV, 1859, 157.
- Deutsch-Ossig**.  
Aeltere Litteratur N. Laus. Mag. X, 1832, 10. 11. XXXV, 1859, 154.
- Wendisch-Ossig**, eine Ortsbeschreibung.  
N. Görl. Anz. 1896 Nr. 293.
- Beschreibung** von Penzig.  
N. Laus. Mag. I, 1822, 545. Litteratur X, 1832, 176. XXXV, 1859, 162.
- Rösler**, Mor., Chronik des Dorfes Penzig. Görlitz 1864, 83.
- Penzig** vor 100 Jahren.  
Niedersch. Ztg. 1894, Nr. 300. vgl. 1895, Nr. 7.
- Jecht**, Ueber den Erwerb der Herrschaft Penzig durch die Stadt Görlitz 1491.  
N. Görl. Anz. 1894 Nr. 127. Görl. Nachr. u. Anz. Nr. 127. 128.  
— — Der Burgberg und das Schloss bei Penzig.  
N. Laus. Mag. 71, 1895, 300. 301.
- Geschlecht**, Das, der Herren von Penzig. (mit Abb. des reconstruirten Schlosses.)  
Niedersch. Ztg. 1896, Nr. 200.
- Richter**, Chronik der Stadt und Parochie Reichenbach O/L. Reichenbach 1867, 162.
- Hinke**, Bilder aus der Vergangenheit des Städtchens Reichenbach O/L.  
Gebirgsfreund V, 210. 223. 232. 245.
- Shra**, eine Ortsbeschreibung.  
N. Görl. Anz. 1897 Nr. 302.
- Nachrichten**, Urkundliche, über das Lehngut Zentendorf.  
Laus. Mag. 1774, 147—149. 162—164.
- Zodel**.  
Aeltere Litteratur N. Laus. Mag. X, 1832, 181. 182. XXXV, 1859, 164.

## V. Kreis Rothenburg.

- Landwirthschaft 208. Eisenhammerwerke 227. Muskauer Alaunwerk 233.
- v. Ohnesorge**, Darstellung der statistischen Verhältnisse des Rothenburger Kreises. Rothenburg 1842, 33. 4<sup>o</sup>.
- Darstellung** der statistischen Verhältnisse des Rothenburger Kreises. 1863. 4<sup>o</sup>.

- Holscher, L. A. Th.**, Kurze Topographie und Geschichte der Kreisstadt Rothenburg O/L., nebst einigen Nachrichten über das Filial Sänitz, eine ehemalige Capelle in Spree, und 4 Urkunden. Rothenburg 1844, 90.
- Dehmel, G. A.**, Hat Diehsa Slaven oder Deutschen seinen Urprung zu danken?  
N. Laus. Mag. XIV, 1836, 150—155. Dazu v. Kalina-Jäthenstein XVI, 1838, 27—38. Bronisch XVII, 1839, 57—73. nochmals Dehmel, XVIII, 1840, 52—54.
- Holscher, L. A. Th.**, Geschichte der Parochie Horka im Rothenburger Kreise. Rothenburg 1856, 160.  
— — Chronik von Horka (1643—1793).  
N. Laus. Mag. XXII, 1844, 301—342.  
— — Horka's Leiden im 30jähr. Krieg.  
N. Laus. Mag. XXI, 1843, 114. 115.
- Müller**, Kirchliche Nachrichten von Jänkendorf und Ullersdorf. Görlitz 1801.
- Mörbe, Joh.**, Ortschronik der Rittergüter Ober- und Nieder-Kosel (Kreis Rothenburg). Hoyerswerda 1845, 74.
- Kunnersdorf.**  
Aeltere Litteratur N. Laus. Mag. X, 1832, 10. XXXV, 1859, 154.
- Prospect der Bergbau- und Hütten-Gesellschaft Lusatia zu Moholz bei Niesky O/L.** Rothenburg, Weissig, o. J. 16.
- Crusius, J.**, Moskoviae decus eximium oder Beschreibung der Stadt Muskau. Guben 1666. 4°.
- Vogel, J. G.**, Schilderung von den natürlichen Schönheiten in der Gegend von Moska.  
Dresd. gel. Anz. 1770, 5. Laus. Mag. 1769, 322.
- Prochnow**, Muskau, seine Kuranstalten und seine Umgebungen. Muskau 1857, 68. m. Ans. u. Plan.  
Borussia II, 1839, 159. 160. mit Abb. (K-sch.) Silesia 1841, 45—48. m. Abb. Ed. Ruhlandt, Taschenbuch f. d. Lausitz I, 1855, 6—13. Schles. Ztg. 1898 Nr. 931. 934. 13. u. 14. Mai (v. Rentz und O. H.).
- Mörbe, Joh.**, Ausführliche Geschichte und Chronik von der Stadt Muskau. Muskau 1861.  
Völkerwanderung im vorigen Jahrhundert. Laus. Monatsschr. I, 1793, 2. 118—127. 129—149.
- Köhler, G.**, Die freie Standesherrschaft Muskau. Eine staatsrechtl. Denkschrift.  
N. Laus. Mag. XXX, 1853, 206—223. Urkunde über den Verkauf der Herrschaft (1597) in Osk. Schmidt-Reder's Otia Lusatica. 2. Heft. 1892.
- Wentzel**, Restauration des Schlosses zu Muskau.  
Zschr. f. Bauwesen XVI, 1866, 324.
- Liebusch, Georg**, Sagen und Bilder aus Muskau und dem Parke. Muskau 1860, 96.
- Petzold, E.**, Der Park von Muskau. Für Freunde der Landschaftsgärtnerei und den Fremden zum Wegweiser. Hoyerswerda 1856, 54. m. Plan 1 : 10 000.
- Park und Arboretum zu Muskau.** Spremberg und Muskau. W. Erbe, 1868, 48. m. Plan von Brotke u. Abb.  
vgl. Göppert. 47. Jhb. Schles. Ges. 1869, 92—95.
- Donath**, Ein Ausflug nach dem Muskauer Park. Muskau 1891.  
— Ein Spaziergang durch den Muskauer Park. 2. Aufl. Muskau 1891.  
— Die gräfliche Begräbniskirche im Muskauer Park. Muskau 1890.  
Vom selben Verf. erschienen eine Reihe Aufsätze über M. im Muskauer Anzeiger und im Gebirgsfreund. vgl. Jecht, N. Laus. Mag. 70, 1894, 284.

- Hermannsbad**, Das, bei Muskau, dargestellt in Hinsicht auf seine Umgebungen, sowie seiner bewiesenen Heilkräfte, nebst einer ausführlichen Analyse seiner Quellen, des Moor- und Bade-Schlammes, und einer vergleichenden Übersicht des Gehalts mehrerer Bäder, letztere beiden von Hermbstädt. Sorau, Julien, 1825. mit 5 lith. Abb.  
vgl. N. Laus. Mag. III, 1824, 237—243 (Kleemann). IV, 1825, 101—108. 237—239 (Hermbstädt). Prov.-Bl. 79, 1824, 240—245 Anh. 81, 1825, 367 bis 375 (Hermbstädt). 83, 1826, 466—470. 88, 1828, 39—44 (Wendt). 105, 1837, 466—474. Gebirgsfreund VII, 125.
- Burdach**, Karl, Mineralquellen im Flussgebiet der Neisse, untersucht, beschrieben und gewürdigt. Sorau 1822.
- Zeidler**, Mich., Encaenia Muscoviana. Eine Christliche Einweyhung der newerbawten Kirchen zu Muszkaw. Görlitz 1622, 32. 4<sup>o</sup>.
- Langner**, Ch., Aktenmässiger Bericht von der Grundlegung und der Einweihung der wendischen St. Andreas-Kirche zu Muskau in der Ober-Lausitz; nebst histor. Nachricht von der ges. Standesherrschaft Muskau. Budissin 1788.
- Clement**, Die Forsten der Herrschaft Muskau.  
Jahrb. Schles. Forstver. 1871, 257—293. dazu Excurs.-Bericht 122—129.
- Schön**, Karl Friedr., Etwas über das Dorf Nieder-Neundorf. Görlitz 1837.
- Krause**, J. G., Grundrisse und Prospective der 3 evang. Brüdergemeineorte Herrnhut, Niesky, Kl.-Welke. Budissin 1782. Roy.-Fol.
- Erzleben**, Th., Niesky.  
Gebirgsfreund I. Zittau 1889, 117—119. vgl. Bunte Bilder 1898, 329. 330.
- Mörbe**, Joh., Ortschronik von Petershain im Rothenburger Kreise. Rothenburg O/L. 1844.  
Aeltere Litteratur N. Laus. Mag. XXXV, 1859, 148.
- Anders**, Ed., Die Grenzkirche zu Podrosche.  
Prov.-Bl. 124, 1846, 218—220.
- Dehmel**, G. A., Das Raubhaus bei Quitzdorf.  
N. Laus. Mag. XIV, 312—327. XVIII, 403. 404. dazu Holscher XVIII, 41 bis 45. vgl. auch Ed. Ruhlandt's Taschenbuch für die Lausitz II, 1856, 66—72.
- Reichwalde**, Liebel, Dürrbach, Kringelsdorf.  
Hist. Notizen bei H. Knothe, Die v. Metzradt in der O/L. N. Laus. Mag. 49, 1872, 167—170.
- Rengersdorf**.  
Aeltere Litteratur N. Laus. Mag. X, 1832, 176. 177. XXXV, 1859, 162. 163.
- Horter**, J. T., Geschichte der Parochie See, bestehend aus den Ortschaften See, Sproitz und Moholz. (Nachgelassenes Werk.) Rothenburg O/L. 1858, 172.
- Urnenfund zu Teicha bei Niesky (1854)**.  
Ed. Ruhlandt, Taschenbuch für die Lausitz I, 1855, 82—87 (Schilderung der Landschaft).
- Ullersdorf**.  
Aeltere Litteratur N. Laus. Mag. XXXV, 1859, 152.
- Weisswasser**, eine Ortsbeschreibung.  
N. Görl. Anz. 1895 Nr. 302.
- Zibelle**.  
Litteratur N. Laus. Mag. XXX, 1859, 153.

## VI. Kreis Hoyerswerda.

- (v. Götz), Uebersicht der statistischen Verhältnisse des Hoyerswerdaer Kreises. Hoyerswerda 1863.

**Etwas** von Hoyerswerda. 1724.

**Frentzel**, Sal. Gottl., Historischer Schauplatz oder Chronika und Beschreibung der Stadt und Herrschaft Hoyerswerda. Leipzig und Budissin 1744, 312.

**Beschreibung**, Topographisch-historische und ökonomische, der fr. Standesherrschaft Hoyerswerda.

Fabri's Neues Geogr. Mag. III, 1786, 155—183.

**Annales**, Diplomatische, der Herrschaft Hoyerswerda.

Oberl. Beytr. II, 49—62. 65—72.

**Schuster**, A. E., Versuch einer Geschichte der Stadt Hoyerswerda. Hoyerswerda 1842, 174.

**Nachrichten** über Hoyerswerda.

N. Laus. Mag. V, 1826, 154—162 (Gräve, Geschichtliches). XXVII, 1850, 152—157.

**Sieg** der Preussen bei Hoyerswerda (25. Sept. 1759).

N. Laus. Mag. XXXVII, 1860, 284—286.

**Gulich**, Joh. Casp., Eigenschaften und Wirkungen eines Quellwassers zu Hohenbocke O/L.

Dresd. gel. Anz. 1763, 402.

**Uhyst.**

Aeltere Litteratur N. Laus. Mag. X, 1832, 179. 180. XXXV, 1859, 163.

## Nachträge.

(Die beiden Ziffern vor jedem nachträglich aufgeführten Titel bezeichnen die Seite, auf welcher und die Zeile, nach welcher der Titel einzufügen wäre.)

### I. Bibliographie.

- 2, 10. **Jahresberichte** der Geschichtswissenschaft, hgg. von J. Jastrow. Seit Band VI (1883) Berlin 1888, darin ein besonderer Abschnitt: Schlesien. Bis Band XVII (1894) Berlin 1896 von Aug. Wagner, in den nächsten Bänden von Franz Wachter.

### II. Landesvermessung.

#### Landesaufnahme und Kartographie.

- 3, 16. **J. K(ögler)**, Auszug aus der verdeutschten Relation über die im Jahre 1578 geschehene Meilenmessung in der Grafschaft Glatz. Glatzer Misc. I, 1812, 385—391. 401—404.
- 3, 16. **Stieff**, Von schlesischen Landkarten. Schles. Labyrinth 1787, 105—111.
- 4, 10. **Althans, E.**, Fortgang der Arbeiten beim Kgl. Oberbergamt an bergbaulichen Kartenwerken in Oberschlesien. 67. Jhb. Schl. Ges. 1889, 91. 92. vgl. Zschr. Oberschl. Berg- u. Hüttenm. Ver. XIX, 1880, 86. 87; namentlich aber Der V. allgemeine deutsche Bergmannstag Breslau 1894, 1—13.
- 6, 5. **Lotabweichungen** und Schwerstörungen von Kolberg bis zur Schneekoppe. II. A. Galle. Die Polhöhen und die Centrierungen der Südabteilung. Berlin 1896, 44.  
[Veröffentlichungen des Kgl. Preuss. geodät. Instituts.]

#### Höhenmessungen.

- 9, 52. **Galle, A.**, Höhenbestimmungen mit Siedethermometern im Riesengebirge. Zschr. Ges. f. Erdk. Berlin. XXXI, 1896, 64—72.

## Flächenberechnung.

- 10, 1. **Engelhardt**, Berechnung der Prov. Schlesien (1811), dabei neuere Angaben für dessen veränderte Begrenzung und Einteilung.  
Mitt. des Preuss. Stat. Bur. IV, 1851, 161—176.

## III. Landeskundliche Gesamtdarstellungen.

## Periodische Litteratur und Sammelwerke.

- 10, 18. **Archiv** für die Geschichte Schlesiens und der Lausitz von J. G. Worbs. Sorau 1798. Fortgesetzt unter dem Titel: Neues Archiv. Glogau 1804 und Freistadt 1824.
- 10, 18. **Bilder**, Bunte, aus dem Schlesierlande. Herausgeg. vom Schles. Pestalozzi-Verein. Breslau, M. Woywod. 1898, 447. m. vielen Abb.
- 10, 20. **Blätter**, Vaterländische, zum Nutzen und Vergnügen. Breslau 1797 und 1798.
- 10, 39. **Horcher**, Der Breslauer. Eine Wochenschrift von Fr. X. Carnier. Breslau 1800.
- 11, 25. **Monatsschrift**, Vaterländische, für die Lausitz. herausgeg. von Fielitz. Görlitz. Januar bis Juni. 1813.
- 12, 22. **Silesiaca**, Festschrift des Vereins für Geschichte und Alterthum Schlesiens zum 70. Geburtstage seines Präses C. Grünhagen. Breslau 1898, 416.

## Landesbeschreibung.

- 13, 35. **Ortlob**, Carolus, Disputatio chorographica de Silesia. Wittenbergae 1649, 24. 4°.
- 14, 2. **Germania Austriaca** seu topographia omnium Germaniae provinciarum domui Austriacae subiectarum, studio cuiusdam societatis Jesu sacerdotis. Viennae 1701, 79. Fol.  
49—66. Topographia Ducatus Silesiae. m. Karte.
- 14, 2. [**Gude**, Heinr. Ludwig], Staat von Schlesien. 1708, 868.  
Einleitung zu den Europäischen Staaten und derselben Beschluss. Franckfurth u. Leipzig. Rengerische Buchhandlung 1708.
- 14, 18. **Staats- und Reisegeographie**, Neue europäische. Leipzig u. Görlitz, Fischer u. Cie. 1750. I. 505—856. Von dem Herzogt. Schlesien und der Grafsch. Glatz. 857—1196. Von den Markgraftümern Ober- und Nieder-Lausitz.
- 16, 49. **Lottau**, H., Realienbuch. Ausgabe mit Heimatskunde und Heimatskarte. Nr. 7. Schlesien. Leipzig 1893.
- 16, 49. **Partsch**, J., Schlesien, eine Landeskunde für das deutsche Volk, auf wissenschaftlicher Grundlage bearb. I. Teil. Das ganze Land. Breslau 1896. XII, 420.  
Teil II soll 1899 erscheinen.
- 16, 49. **Schroller**, Franz, In der Heimat Rübzahl.  
5. Heft des von Jos. Kürschner herausgeg. Werkes: Was ist des Deutschen Vaterland? 93—128. Fol. mit vielen Abb. Behandelt nicht nur das Riesengebirge, sondern das ganze rein deutsche Sprachgebiet Preussisch-Schlesiens.

## Ortsverzeichnisse.

- 17, 23. **Verzeichniss**, Neues vollständiges, der in Schlesien und der Grafschaft Glatz befindlichen Dörfer, Marktflecken. Breslau 1814, 190.  
**Ortschaftsverzeichniss**, Schlesisches, sämtlicher Städte, Flecken, Dörfer und sonstiger Ortschaften und Wohnplätze. Breslau, W. G. Korn. 4. Aufl. 1897, IV, 320.

- 18, 5. **Handbuch** des Grundbesitzes im Deutschen Reiche. Nach amtlichen Quellen bearb. von Ellerholz, Kirstein, Traug. Müller und Volger. I. Das Königreich Preussen. VI. Lief. Prov. Schlesien. 2. Aufl. Berlin, Nicolai. 1892. LIV, 703.

## Reisen.

- 18, 9. **Fechner, H.**, Friedrichs d. Gr. Reisen in Schlesien. Schl. Ztg. 1889 Nr. 475. 478. 481. 11.—18. Juli.
- 18, 28. **Goethe's** Notizbuch von der Schlesischen Reise im Jahre 1790. herausgeg. von Fr. Zarncke. Leipzig 1884, 32. 4°. mit 1 Tafel. [Zur Begrüssung der deutsch-roman. Section der 37. Vers. deutscher Philologen in Dessau.]
- 18, 28. **v. Holtei, Karl**, Goethe in Breslau. Auszüge aus des Fhrn. von Schuckmann Briefen an Kapellmeister Reichardt. Westerm. Illustr. deutsche Monatshefte 17, 1864, 76.
- 18, 28. **Wentzel, H.**, Goethe in Schlesien 1790. Ein Beitrag zur Goethe-Litteratur. Oppeln 1867, 26. 4°. (Gymn.-Progr.) 2. Aufl. 1869, 80. 8°.
- 18, 28. **Grünhagen, C.**, Die Reichenbacher Abkunft 1790 und Goethe's schlesische Reise. Schles. Ztg. 1892 Nr. 265. 268. 14. 15. April.
- 18, 28. **Hoffmann, Adalb.**, Deutsche Dichter im schlesischen Gebirge. (Goethe, Günther, Th. Körner.) Warmbrunn 1897. IV, 136. dazu L. Geiger, Allg. Ztg. 1897. Rosenberg, Wanderer im Riesengeb. VII, 1897, 136—138.
- 18, 28. **Hoffmann, Adalb.**, Goethe in Breslau und Oberschlesien und seine Werbung um Henriette v. Lüttwitz. Oppeln. Leipzig 1898. 64. mit 2 Taf., 1 Facs., 1 Karte. dazu L. Geiger, Allg. Ztg. 1898 Nr. 80.
- 19, 42. **v. Holtei, Karl**, Reise ins Riesengebirge (1818). Herausgeg. von H. Nentwig. Warmbrunn 1898, VII, 32. S. A. aus Schles. Volkszeitung 1898 Jan.
- 19, 42. **Hoffmann, Ad.**, K. v. Holteis (1818) und E. T. A. Hoffmanns (1798) Bergreise. Oppeln. Leipzig 1898, 63.
- 19, 53. **Krickel, Ad. Jos.**, Wanderungen durch einen grossen Theil von Mähren, Preuss.-Schlesien, fast ganz Böhmen und einem Theile von Oesterreich. Wien 1834, 114. (S. 33—79. Vom Glatzer Schneeberg bis Meffersdorf.)
- 19, 53. **W. P(ol)**, Z Wycieczki okolice Gliwic, Kozła, Opla, Tarnowski gór, Wrocław, coś o ludzie, jęsik kraju. Bibliot. Zakładu Ossolińskich Lwów 1847, II, 545. 632. 1848, I, 95.

## Weltlage und Bedeutung.

- 20, 17. **Koschmieder, J.**, Weltgeschichtliche Bedeutung Schlesiens. Bunte Bilder 1898, 17—22. vgl. J. Partsch, Schlesien 1896, I, 21—31.

## Geschichtliche Entwicklung.

- 20, 26. **Morgenbesser, Mich.**, Geschichte Schlesiens. Dritte, gänzlich umgearbeitete Auflage von H. Schubert. Breslau 1892, 457.
- 20, 29. **Hoffmann, Adalb.**, Schlesiens Geschichte und geschichtliche Sage im Lied. Oppeln 1897, III, 165.
- 20, 46. **Rachfahl, F.**, Die Organisation der Gesamtstaatsverwaltung Schlesiens vor dem 30jährigen Kriege. Leipzig 1894, XII, 482 (Staats- und sozialwissensch. Forschungen, herausgeg. von G. Schmoller XIII, 1). vgl. Forschungen zur Brandenbg. und Preuss. Gesch. VIII, 1, 234—286.

- 21, 24. **Litteratur der schlesischen Rechts- und Verwaltungsgeschichte.**  
 vgl. Katalog der Bibliothek des Kgl. Oberlandesgerichts zu Breslau. Breslau 1891, 252—265. (Die Abteilung Schlesien enthält: 1. Sammlungen von Gesetzen und Vorschriften 252—256. 2. Einzelgesetze und Verordnungen 257. 258. 3. Schriften über schlesisches Recht 259—261. 4. Statuten und Verordnungen für einzelne Städte 262—264. 5. Schlesische Rechtsgeschichte 264. 6. Einzelne schlesische Rechtsstreitigkeiten 265.)

#### Geschichtsquellen.

- 21, 32. **Codex Diplomaticus Silesiae XVIII.** Regesten zur schlesischen Geschichte (1316—1326), herausgeg. von C. Grünhagen und K. Wutke. Breslau 1898.
- 22, 10. **Friedensburg, F.**, Beiträge zur schlesischen Medaillenkunde. Schles. Vorz. VI, 1896, 187—212. 245—258.
- 22, 10. **Friedensburg, F.**, Schlesische Geschichtsmünzen. Silesiaca 1898, 23—34.

#### IV. Landesnatur.

##### Allgemeines.

- 22, 12. **Steffens, Henr.**, Was kann für Schlesiens Naturgeschichte durch die Einwohner geschehen?  
 Corr. Schles. Ges. I. Schriften, Alt und neu. Breslau 1821, 247—275.

##### Oberflächengestalt und geologischer Bau.

- 23, 46. **Dathe, E.**, Oberflächengestalt und geologische Verhältnisse des Oderstromgebiets im Gebirgs- und Hügellande.  
 Der Oderstrom, sein Stromgebiet und seine wichtigsten Nebenflüsse. Berlin 1896, I, 58—96. Die hier vorgetragene, in wesentlichen Punkten neue Einteilung der Sudeten wiederholt Dathe's Werk: Das schlesisch-sudetische Erdbeben vom 11. Juni 1895. Berlin 1897, 217—239.
- 23, 46. **Wahnschaffe, E.**, Oberflächengestalt und geologische Verhältnisse des Oderstromgebiets im Flachlande.  
 Der Oderstrom 1896, I, 96—108.
- 23, 46. **Kollbach, Karl**, Wanderungen durch die deutschen Gebirge. II. Bd.: Von der Tatra bis zur Sächsischen Schweiz. Köln (1897). VIII, 304. mit vielen Abb.

##### Reiseführer.

- 24, 31. **Patschovsky und Kirsch**, Das Riesengebirge, Iser- und Lausitzer Gebirge in praktischen Touren. Schweidnitz 1892, 450.
- 24, 31. **Lex, A. F.**, Schlesischer Touristenfreund. Ratibor 1893, 58. 12°.

##### Geologie.

- 25, 25. **Weiland, Rud.**, Schlesien in vormenschlicher Zeit. Versuch einer Skizze der geogn. Bildungsgeschichte der Sudeten.  
 Prov.-Bl. N. F. III, 1864, 385—390.

##### Fossile Flora.

- 28, 17. **Rhode, J. G.**, Beiträge zur Pflanzenkunde der Vorwelt aus Abdrücken im Kohlenschiefer und Sandstein aus schlesischen Steinkohlenwerken. 4. Lief. Breslau 1820—22. Fol. mit Tafeln.

##### Fossile Fauna.

- 30, 7. **Hensel**, Ueber in Schlesien entdeckte Reste des Riesenhirsches.  
 31. Jhb. Schl. Ges. 1853, 63. 64.



## Erdbeben.

- 30, 33. **Erdbeben** in Schlesien den 22. Aug. 1785.  
Prov.-Bl. II. 1785, 191. 289.
- 31, 15. **Frech, Fritz**, Das mittelschlesische Erdbeben vom 11. Juni 1895  
(nebst Angaben über frühere Erdbeben in Schlesien).  
Schles. Ztg. 1895, No. 415. Geogr. Zeitschr. IV, 1898, 46—49. 76. Jhsber.  
Schles. Ges., 1898, 36. 37.
- 31, 15. **Leonhard, Rich., und Volz, Wilh.** Das mittelschlesische Erdbeben  
vom 11. Juni 1895.  
73. Jhsber. Schles. Ges. 1895, II, 9—77. Zeitschr. d. Ges. f. Erdk. XXXI,  
Berlin 1896, 1—21, m. K. 75. Jhsber. Schles. Ges. 1897, II, 31—43. (Ent-  
gegnung an Dathe.) 76. 1898, II, 23.
- 31, 15. **Dathe, E.**, Das schlesisch-sudetische Erdbeben v. 11. Juni 1895.  
Berlin 1897. IV, 329 mit Karte 1:800000. (Abh. d. Kgl. Preuss.  
geol. Landesanstalt, N. F., Heft 22.)  
vgl. Zeitschr. d. D. Geol. Ges., XLVII. 1895, 608. Geogr. Zeitschr. IV. 1898,  
287—289. Zeitschr. f. prakt. Geol. 1898, 96 (vgl. 30. 31. 150.) 76. Jhsber.  
Schles. Ges. 1898, II, 7—22.
- 31, 15. **Ankert, Hch.**, Die Erdbeben Böhmens.  
Mitt. des nordböh. Exc.-Clubs, XVIII. 1895, 297—302.

## Südöstliches Oberschlesien.

(Für die Geologie des Kohlenreviers vgl. auch 228—230.)

- 32, 36. **Gaebler, C.**, Die Oberfläche des Oberschlesischen Steinkohlen-  
gebirges.  
Zeitschr. f. prakt. Geol. 1897, 401—409. mit 1 Karte und 6 Profilen.
- 32, 49. **Ebert, Th.** Die stratigraphischen Ergebnisse der neueren Tief-  
bohrungen im oberschles. Steinkohlengebirge. Berlin 1895. VI, 144.  
m. Atlas (Abh. d. Kgl. Preuss. Geol. Landesanstalt. N. F., Heft 19).
- 32, 49. **Wabner**, Über das Verhältnis des oberschles. Steinkohlenbeckens  
zu den Sudeten, dem böhm.-mähr. Urgebirgsstocke und den Karpathen.  
Berg- und Hüttenm.-Zeitung. 1892, No. 30 f.
- 32, 51. **Gaebler, C.** Zur Frage der Schichten-Identificirung im oberschles.  
und mährisch-osttrauer Kohlenrevier. Offene Antwort an Herrn  
Fr. Bernhardt [vgl. 229, 21]. I. Gleiwitz, 1891, 16. Mit 3 Tafeln.  
II. Gleiwitz, 1892, 11. III. Kattowitz, 1895. 24. mit 2 Tafeln [vgl. 229, 19].  
— — Das Oberschlesische Steinkohlenbecken und die Ver-  
jüngungsverhältnisse seiner Schichten.  
Zeitschr. f. prakt. Geol. 1896, 457—461. mit 1 Karte.  
— — Die Sattelflözte und die hangenden Schichten auf der  
nördlichen Erhebungsfalte des Oberschles. Steinkohlenbeckens. Ein-  
leitung und Theil I. Die Gruppe der Sattelflözte. Theil II. Die  
Rudaer Schichten.  
Zeitschr. f. Bg., H. u. Sal. XLIV. Berlin 1896. 102—146. 465—572. 40.  
Dazu Tafel IV u. V. (Die Sattelflöztgruppe, dargestellt durch Isopachen. 1:500000.  
Umbildung der Sattelflözte. 1:100000.) Nachtrag XLVI. 1898, 1—25.
- Küntzel, M.**, Beiträge zur Identifizirung der Oberschles. Stein-  
kohlenflözte.  
Zeitschr. d. Oberschl. Bg.- u. Hüttenm.-Ver. XXVI, 1887, 73. 74. mit 1 Tafel.  
XXXIV, 1895, 12—16. mit 1 Situationsskizze und 3 Profilen. 153—159. mit  
1 Situationsskizze nebst Übersichtsprofil und 4 Blatt Specialprofilen.
- Gaebler, C.**, Die Hauptstörung des Oberschles. Steinkohlenbeckens.  
Glückauf, Berg- und Hüttenm. Wochenschrift 35. 1899. 461—473. mit 1 Tafel.  
(Übersichtskarte 1:400000 und Profil).

- 33, 3. **Kosmann, Bhd.**, Oberschlesische Mineralien.  
Zeitschr. d. obersch. Bg.- u. Hüttenm.-Ver. XXI, 1882, 135—139. 172—174.  
XXII. 1883, 216. 254. Bg.- u. Hüttenm.-Ztg. XXXVIII, 1884, 137. 149. 158. 170.  
198. 209. 61. Jhsber. Schles. Ges. 1883, 145.
- 33, 49. **Körfer**, Aufschluss eines neuen Kohlenflötzes auf der comb. Hohenlohegrube, deren Hangendes ein Thoneisensteinlager mit Seemuscheln ist.  
Zeitschr. Oberschl. Bg.- u. Hüttenm.-Ver. I, 1862, 84. 85. vgl. II, 1863, 141. 142.
- 34, 13. **Kosmann, Bhd.**, Neue Aufschlüsse muschelführender Schichten im Steinkohlengebirge.  
Zeitschr. Oberschl. Bg.- u. Hüttenm.-Ver. XVII, 1878, 20—24. XVIII, 1879, 8. 9. 130—133. XIX. 1880, 205—208. 67. Jhsber. Schl. Ges. 1889, 87. 88.
- 34, 25. **Bohrung bei Knurow**, 8 Km. von Gleiwitz.  
Zeitschr. f. prakt. Geol. 1893, 86.
- 34, 25. **Köbrich**, Bohrtechnische Mitteilungen über das tiefste Bohrloch der Erde (Paruschowitz V) bei Rybnik.  
Zeitschr. Oberschl. Bg.- u. Hüttenm.-Ver. XXXV, 1896, 229—233 aus der Zeitschr. „Glückauf“.
- 34, 42. **Williger, G.**, Schwefelvorkommen in Oberschlesien.  
Zeitschr. f. Bg.- u. Hüttenw. XXX. 1882, 264—271. Ztschr. d. Oberschl. Bg.- u. Hüttenm.-Ver. XXI, 1882, 174—177.
- 35, 13. **Steger, V.**, Die Diluvialgebilde von Kattowitz bei Schoppinitz.  
Wieder abgedruckt Zeitschr. Oberschl. Bg.- u. Hüttenm.-Ver. XXVII, 1888. 247—252. 329—332.
- 35, 23. **Volz, W.**, und **Leonhard, R.**, Über einen reichen Fund von Elefantenresten und das Vorkommen von *Elephas trogontherii* Pohl in Schlesien.  
Zeitschr. d. Deutsch. Geol. Ges., 1896, 356—362. (Fund von Petersdorf bei Gleiwitz).

#### Nordöstliches Oberschlesien.

(Über die Erzformation des obersch. Muschelkalks vgl. S. 222.)

- 35, 43. **Mikołajzak, A.**, Rafy dolomityczne w formacji wapienia muszloweja na Górnym Szląsku. Kosmos IV Lwów.  
**Fülberth, Aug.**, Über Verwitterungsböden des Muschelkalks in Oberschl. Giessen 1894. 67  
**Harnoth, Franz**, Der Oberschl. Muschelkalk als Waldboden. Berlin 1895. 62.  
S. A. aus Zeitschr. f. Forst- und Jagdwesen. XXVII, 1895, Aug.
- 36, 53. 66. Jhsber. Schles. Ges., 1888, 90. 101. 67. 1889, 93. 95—105. vgl. auch 66. 1888, 89 (Gürich). 67. 1889, 83. 84 (Langenhan). 71. 1893, II, 23 (Michael). Zeitschr. d. D. Geol. Ges. 43. 1891, 967—970 (G. Gürich). 45. 1893, 500 (Michael). 48. 1896, 976—982 m. Tafel (Volz).
- 37, 22. **Kunisch, H.**, Das Liegende der Kreideformation in Oberschlesien.  
68. Jhsber. Schles. Ges. 1890, 51—52. (Keuper.)
- 37, 22. **Michael, Rich.**, Über eine neue Lepidosteiden-Gattung aus dem Keuper Oberschlesiens.  
Zeitschr. d. D. Geol. Ges. 1893, 710—729. m. 2 Tafeln. 71. Jhsber. Schles. Ges. 1893, II, 71—74. vgl. 32 (Gallinek).
- 37, 22. — — Die Entwicklung des braunen Jura in Oberschlesien und Polen.  
72. Jhsber. Schles. Ges. 1894, II, 23. 24.
- 37, 32. **Leonhard, Rich.**, Über die Kreideformation in Oberschlesien.  
73. Jhsber. Schles. Ges. 1895, II, 6. 7.

- 37, 43. **Leonhard**, Rich., Die Fauna der Kreideformation in Oberschlesien. Stuttgart 1897.

Palaeontographica, XLIV, 11—70. mit 4 Tafeln.

37. 46. **Michael**, R., Fischzähne aus Turon-Kalk von Oppeln.  
71. Jhsber. Schles. Ges. 1893, II, 70. 71.

Westliches Oberschlesien.

- 38, 25. **Göppert**, H. R., Über die fossile Flora der Gypsformation zu Dirschel.

Nova Acta acad. Leopold. Carol. XIX, II, 1842 367—378. m. 2 Tafeln,

Gebirge der Grafschaft Glatz.

- 39, 7. **Vater**, K. Fr. W. Aug., Gereimtes Fragment aus einem Journal von einer nicht ungereimten Bereisung des Glatzer Gebirges i. J. 1797. Breslau und Freiburg 1797. 35.

— — Epistel an meinen lieben Bruder, den Kgl. Preuss. Ingenieurlieutn. Vateri, zu Neisse. Eine Fortsetzung des gereimten Fragments. Breslau 1798. 52.

[Den Versen sind Anmerkungen beigegeben; S. 13 ein Bericht über das Hochwasser vom 21. Juni 1783.]

**Brieftasche**, Aus der, eines Reisenden.

Prov.-Bl. 26 1797, 35—54. (Landeck, Rückers, Reinerz, Cudowa, Wallisfurth, Glatz.)

**Fragmente** aus den Spaziergängen durch die Grafschaft Glatz.

Prov.-Bl. 28, 1798, 337—342.

- 39, 35. **Führer**, Kleiner, durch die Grafschaft Glatz. Herausgeg. vom Centralvorstande des Glatzer Geb.-Vereins. Glatz 1893. 76. 16°.

**Patschovsky**, Wilh, Führer durch die Grafschaft Glatz, das Eulen- und Altvater-Gebirge. Schweidnitz 1896. XV, 236.

- 40, 23. **Gürich**, Georg, Der Goldne Stollen bei Reinerz.  
Schles. Ztg. 1894, No. 855, 6. XII.

- 40, 41. **Michael**, Rich., Cenoman und Turon in der Gegend von Cudowa. (Breslauer Inaug.-Diss.)

Zeitschr. d. D. Geol. Ges. 1893, 195—244. m. geol. Kart. 1 : 50 000.

- 41, 2. **Schulze**, Bernhard, Untersuchung der wichtigsten Kalklager der Grafsch. Glatz.

Landw. Jahrbücher XXIV, 1895, 865—881.

- 41, 51. **Dathe**, E., Das nordische Diluvium der Grafschaft Glatz.

Jahrb. d. Geol. Landesanst. für 1894. Berlin 1896, 252—278. m. 2 Taf.

Eulengebirge.

- 42, 26. **Lehmann**, Emil, Neuer Führer durch das Eulengebirge und seine Vorberge. Reichenbach 1897, vgl. auch oben Patschovsky.

42. 43. **Dathe**, E., Übersicht über die geolog. Verhältnisse von Niederschlesien.

Verh. d. 5. allgem. deutschen Bergmannstages in Breslau. 1892, 14.

- 43, 5. **Dathe**, E., Die Strahlsteinschiefer des Eulengebirges.

Jahrb. Geol. Landesanst. für 1891. Berlin 1893, 193—233. Dazu Milch, 71. Jhsber. Schles. Ges. 1893, II, 16. 17.

- 44, 44. **Lehmann**, Emil, Etwas über den Reichenbacher Boden. Geologisches aus R.'s Umgebung. Progr. der Kg. Wilhelmsschule. Reichenbach i./Schl. 24. 4°. Abb.

## Waldenburger Bergland.

- 45, 2. **Heimatskunde**, Braunauer. Herausgeg. von den beiden Lehrer-vereinen des deutschen Schulbezirks Braunau. Braunau 1894. IV. 244 m. K.
- 45, 2. **Adami**, E. D., Betrachtungen über die Berge um Landeshut und was auf denselben merkwürdiges vorkommt. Landeshut 1753. 4<sup>o</sup>.
- 45, 11. **Dathe**, E., Geologische Beschreibung der Umgebung von Salzbrunn. Mit einer geol. Spezialkarte, 2 Kartentafeln und 4 Profilen im Text. Berlin 1892, 157. [Abh. der Kgl. Preuss. Geolog. Landesanst. N. F. Heft 13.]
- 45, 30. — — Zur Frage der Discordanz zwischen Culm und Waldenburger Schichten.  
Zeitschr. D. Geol. Ges. 44, 1892, 351—358 (vgl. Schütze, ebenda 140—148).
- 45, 38. **Kirchberg**, Ernst, Der Niederwald bei Preuss.-Albendorf und seine versteinerten Hölzer.  
Wanderer im Riesengeb. VII, 1897, 145—147.
- 45, 43. **Schade**, Joh., Die Gesteine des Bezirkes Braunau.  
Das Riesengebirge in Wort und Bild XII, 1892, 1—6.

## Berge in der mittelschlesischen Ebene.

- 47, 23. **Stenzel**, G. A., Vom Berge Zlenz, jetzt Zobten.  
Prov.-Bl. 95. 1832, 3—13.
- 47, 32. **Dedlé**, Führer zur Excursion des Schlesischen Forstvereins.  
Jahr. des Schles. Forstver. 1891, Beilage. 7 m. K.
- 48, 5. **Milch**, Mineralien aus Mandelräumen des Basalts von Girlachsdorf.  
71. Jhsber. Schles. Ges. 1893, II, 21. 22.
- 48, 41. **Althans**, E., Gletscherschrammen von Geppersdorf, Kr. Strehlen.  
27. Jhsber. Schles. Ges. 1894, II, 109.
- 49, 4. **Hintze**, Carl, Über Nephrit und sein Vorkommen in Schlesien.  
Schles. Ztg. 1899, 21. Juni, No. 427.
- 49, 35. **Schwantke**, Arthur, Die Drusenmineralien des Striegauer Granits.  
Leipzig 1896. 88.  
Ein Teil davon als Breslauer Inaug.-Diss. gedruckt.
- 49, 37. **Hintze**, Carl, Phenakit von Striegau.  
74. Jhsber. Schles. Ges. 1896, II, 36. 37.

## Mittelschlesische Ebene.

- 50, 5. **Wh.**, (d. i. Weyrich) Vier alte Seen in Schlesien. (Weistritz-Gebiet).  
Palmen. Eine Zeitschrift von Hampel und Weyrich. Breslau, 1831, 3—6.
- 50, 17. **Michael**, R., Tertiärer Thon bei Breslau.  
71. Jhsber. Schl. Ges. 1893, II, 23.
- 51, 20. **Wysogórski**, Über das Alter der Sadewitzer Diluvialgeschiebe.  
Zeitschr. D. Geol. Ges. 48, 1896, 407—413.

## Riesen- und Iser-Gebirge.

- 52, 23. **Stieff**, Von dem Sudetischen oder Riesengebirge.  
Schles. Hist. Labyrinth 1737, 140—168.
- 52, 23. **Ressel**, G. A., Das Riesengebirge vor 150 Jahren.  
Das Riesengebirge in Wort und Bild. IX, 1889, 113—119. Auszug aus: Denkwürdiger und nützlicher Antiquarius des Elbestroms. Frankfurt a. M. 1741.
- 55, 26. **Schreiber**, Hans, Das Riesengebirge im Vergleich zu den Alpen.  
Das Riesengebirge in Wort und Bild. XI, 1891, 3. 4. 14—21.

- Schneider, Gustav**, Die Westsudeten im Vergleich mit den Central-Karpathen.  
Das Riesengebirge in Wort und Bild. XV, 1895, 44—55. XVI, 1896, 1—15. 62—66. XVII, 1897, 8—16. 41—46. XVIII, 1898, 13—22.
- Bär, Osw.**, Das Riesengebirge als malerisches Object.  
Schles. Ztg. 1897, No. 10, 6. Jan. vgl. Wanderer im Riesengeb. VIII, 1899, 97. 98 (Morgenstern).
- 55, 30. **Patschovsky, W.**, Der Landeshuter Kamm.  
Wanderer im Riesengeb. 1896, 122—125.
- 55, 4. **Braun, Karl** (Wiesbaden), Regentagebuch im Riesengebirge.  
Beil. zur Allg. Ztg. 1882, No. 235. 237. 243. 244. 272. 23. 25. 31. August, 1. 29. Sept.
- 55, 8. **Simony, Friedr.**, Aus dem Riesengebirge.  
Tourist. Wien 1882, No. 15. 16.
- 55, 21. **Bär, Osw.**, In Rübezahls Revier. Warmbrunn, M. Leipelt. 1892.  
102. Quer 8°, mit Illustr. von E. Rancillon.
- 55, 21. **Winkler, W.**, Gebirgsführer für Besucher des Riesen- und Iser-Gebirges. Schweidnitz 1893, 108 m. K.  
**Regell, P.**, Das Riesengebirge.  
Festzeitung für das VIII. Deutsche Turnfest. Breslau 1894, 68—71. 81—85. 40.
- 55, 21. **Vorweg, O.**, Alpenfahrten im Riesengebirge.  
Wanderer im Riesengeb. 1895, 78—82.  
**Regell, P.**, Winterbilder aus dem Riesengebirge.  
Wanderer im Riesengeb. VIII, 1898, 22—26 (beachtenswert).
- 56, 15. **Bär, Osw.**, Der Prudelberg.  
Wanderer im Riesengeb. 1899, 114. 115.
- 57, 2. **Müller, W.**, Der geolog. Aufbau des Riesengebirges.  
Wanderer im Riesengeb. 1893, 41—44. 64—67.  
**Beyrich, Konrad**, Das Riesengebirge als ein Denkmal der Vorzeit.  
Wanderer im Riesengeb. VIII, 1898, 17—20. 38—41. 52—54. 82—84. 104—105. 118—120. 132—133. 150—152. 168—170. 184—186.
- 57, 17. **Milch, L.**, Beiträge zur Kenntnis der granitischen Gesteine des Riesengebirges. I.  
N. Jhb. f. Min., Beilage-Band XII, 1898, 115—237. Die Einleitung (115—131) bietet eine reiche kritische Übersicht der Litteratur über den Granit des Gebirges. vgl. überdies Jhsber. Schles. Ges. 74. 1896, II, 26 und 75. 1897, II, 45 (Ganggesteine), auch 76. 1898, II, 45 (Kugelbildungen).
- Müller, W.**, Contacterscheinungen am Glimmerschiefer der Schneekoppe.  
Zeitschr. D. Geol. Ges. 43. 1891, 730—733. Wanderer im Riesengeb. 1893, 86.
- 57, 19. **Schneider, Gust.**, Die Minerale des Riesen- und Isergebirges.  
Wanderer im Riesengeb. 1894, 25—28. 42—44. 62. 63. 78—81.  
— — Nachrichten aus dem vorigen Jahrhundert über im Rgb. vorkommende nutzbare Mineralien.  
Wanderer im Riesengeb. 1895, 86.  
**Müller, W.**, Über Mineralfunde im Riesengebirge. (Wolframit von der Schneekoppe, Turmalin bei Jannowitz).  
Zeitschr. d. D. Geol. Ges. 45. 1893, 730—732.
- 57, 56. **Berendt, G.**, Spuren einer Vergletscherung des Riesengebirges.  
Jahrb. Geol. Landesanst. für 1891. Berlin 1892. 58. mit 3 Steindrucktafeln und 12 Zinkdrucken im Text. Dazu briefl. Mitteilung Jahrb. für 1893. Berlin 1894, 22. 23.  
(**Berendt, G.**) Führer zum Gletschergarten auf dem Adlerfels in Schreiberhau. Druck von Bernstein in Berlin. 15 o. J. (1893).  
**Bär, Osw.** Gletschergärten im Riesengebirge.  
Schles. Zeitg. 1893, No. 475.

- Partsch, Jos.**, Die Eiszeit im Riesengebirge. Vortrag vor der Schles. Gesellschaft.  
Schles. Ztg. 1894. 11, 12. Jan., No. 24. 27.
- — Die Vergletscherung des Riesengebirges zur Eiszeit, nach eigenen Untersuchungen dargestellt. Stuttgart 1894, 97, mit 2 Karten, 4 Lichtdrucktafeln, 11 Profilen.  
Forschungen zur deutschen Landes- und Volkskunde, herausgegeben von A. Kirchhoff. VIII, 2.
- Althans, E.**, Über muthmaassliche Endmoränen eines Gletschers vom Rehorngebirge und Kolbenkamm bei Liebau.  
Zeitschr. D. Geol. Ges. 48. 1896, 401—406. m. K.
- 58, 6. **Vorweg, O.**, Beiträge zur Diluvialforschung im Riesengebirge.  
Zeitschr. D. Geol. Ges. 1897, 829—864. vgl. Wanderer im Riesengeb 1899, 172 (Wenke).
- Leppla, A.**, Über geologische Untersuchungen im Vorlande des Riesengebirges.  
Jahrb. d. Kgl. Preuss. Geol. Landesanst. für 1898. Berlin 1899. CXXXI bis CXXXIV.
- Althans**, Basalte in den Vorbergen des Isergebirges zwischen Greiffenberg, Friedeberg, Marklissa und Langenöls als Merkmale der eiszeitlichen Gletscherströmung.  
Wanderer im Riesengeb. 1893, 25—27.
- 58, 11. **Opferkessel, Strudellöcher, Gletschertöpfe.**  
Die Streitfrage über die Unterscheidung von Werken menschlicher Kunst (vgl. die Litteratur auf S. 145), atmosphärischer Verwitterung und strudelnden Wassers — in freien Flussbetten oder auf der Sohle eines Gletschers — ward neu angeregt durch Berendt's Glacialstudien (s. o.), dann systematisch behandelt von Partsch (Vergletscherung, S. 163—176). Für Berendt tritt neuerdings ein Vorweg (a. a. O.).
- Kramsta, R.**, Strudeloch im Lomnitzthal.  
Zeitschr. d. D. Geol. Ges. 1892, 819—822. Wanderer im Riesengeb. 1892, 124—125.
- Winkler, W.**, Das Strudeloch im Zackelfall.  
Wanderer im Riesengeb. 1895, 127.
- Regell, P.**, Strudellöcher im Zacken.  
Wanderer im Riesengeb. 1895, 156—158.
- Kuntze**, Über Gletschertöpfe im Riesengeb.  
Wanderer im Riesengeb. 1878, 70—73. 1899, 164—166. 184—186.  
— — Opferkessel.  
Ebenda 1899, 186—189. 1900, 2—5. m. Abb. vgl. Regell ebenda 1894, 31.
- Scholz, P.**, Die Kesselsteine bei Kieselwald.  
Wanderer im Riesengeb. 1894, 113. 114.
- Bober-Katzbach-Gebirge.**
- 58, 46. **Oels, Walter**, Das Bober-Katzbach-Gebirge.  
Festzeitung des VIII. Deutschen Turnfestes. Breslau 1894. 32—35.
- Beck, S.**, Das Bober-Katzbach-Gebirge. Hirschberg 1896, 90, mit 6 Karten und 4 Rundsichten.
- 59, 10. **Milch**, Eine Höhle im Marmorbruch des Mühlbergs bei Kauffung.  
71. Jhsber. Schles. Ges. 1893, II, 33. 34.
- 59, 27. **Sturm, L.**, Der Hochberg bei Willmannsdorf.  
Wanderer im Riesengeb. 1896, 49. 50.
- 59, 29. — — Die Falkenhayner Berge.  
Wanderer im Riesengeb. 1897, 7—9. vgl. 141. 142.
- 59, 45. **Krieg**, Eine Eishöhle in Schlesien. (Am Kahlenberge Kr. Schönau.)  
Wanderer im Riesengeb. 1895, 127.

- Gürich, Georg**, Die schlesischen Vorberge — eine geologische Skizze. Wanderer im Riesengeb. 1894, 58—61.
- Wenke, H.**, Vom Bahnbau Merzdorf—Bolkenhain (Geologische Beobachtungen). Wanderer im Riesengeb. VIII, 1898, 173.
- 60, 19. **Langenhan, A.**, Geologische Streifzüge im Katzbachthale. Wanderer im Riesengeb. 1896, 98—100. vgl. 74. Jhsber. Schles. Gesellsch. 1896, II, 43. 44.
- 60, 33. **Müller, W.**, Über ein massenhaftes Vorkommen von Achat im Felsitporphyr der sog. Hölle im Katzbachthal zwischen Schönau und Neukirch. Wanderer im Riesengeb. 1896, 5. 6.

## Niederschlesische Ebene und Landrücken.

- 61, 37. **Langenhan, A.**, Das Thier- und Pflanzenleben der Moränen-Höhenzüge Schlesiens und ihre geologisches Gepräge. Dargestellt in 7 Bildern und 3 Federzeichnungen. Schweidnitz 1896, 49.
- Wahnschaffe, F.**, Zwei neue Fundorte von Gletscherschrammen auf anstehendem Gestein. (Weinberg nw. von Jauer.) Zeitschr. d. D. Geol. Ges. 1893, 705—709. Dazu Kuntze, Wanderer im Riesengebirge 1899, 147—162.
- 61, 44. **Blöcke**, Erratische, bei Liegnitz. Wanderer im Riesengeb. 1878, 143.
- 62, 60. **Rosenberg-Lipinsky**, Die Verbreitung der Braunkohlenformation im nördl. Teile der Provinz Schlesien. Jahrb. d. Kgl. Preuss. Geol. Landesanst. für 1891. Berlin 1892, 162—225 mit 2 Tafeln.
- 62, 16. **Keilhack, Konr.**, Die Stillstandslagen des letzten Inlandeises. Ebenda für 1898. Berlin 1899, 90—152. mit 14 Tafeln. Auf den schlesischen Anteil des Glogau-Baruther Hauptthales und auf die bisherigen Beobachtungen über das Auftreten von Endmoränen an seiner Nordseite beziehen sich S. 93. 94. 98. 99. Dazu vgl. Althans, 71. Jhsber. Schl. Ges. 1893, II, 2, der den schles. Landrücken als stark aufgepresste Endmoräne der jüngeren Eiszeit betrachtet.
- 62, 32. **Engelhardt**, Über Tertiärpflanzen von Grünberg. Schriften der Physik. Ökon. Ges. Königsberg, XXVII, 1886, 93. 94.  
— — Tertiärfunde bei Sagan. Sgb. der naturw. Ges. Isis 1877, 18—20.
- 62, 45. **Römer, Ferd.**, Dreikantner aus Schlesien (Primkenau). 67. Jhsber. Schles. Ges. 1889, 82—83. Dazu Kuntze, Wanderer im Riesengeb. 1899, 163. 164.

## Ober-Lausitz.

- 62, 50. **Terrainbildung**, Die, der nördlichen Lausitzen und ihre Grenze. Ruhlands Taschenbuch für die Lausitz, II, 1856, 72—89. vgl. die ausgezeichnete Monographie von Berghaus, deren Titel S. 423 angeführt ist.
- Herrmann, O.**, Die wichtigsten Resultate der neuen geologischen Spezialaufnahme in der Oberlausitz im Vergleich zu den älteren Ansichten. Abh. Naturf.-Ges. Görlitz XXI, 1895, 1—36.  
— — Geologische Durchforschung der südöstlichen Lausitz. Gebirgsfreund VI, 9.
- 64, 4. **Kruschwitz**, Die Königshayner Berge. Gebirgsfreund IV, 158. 242. 256. Ältere Litteratur N. Laus. Mag. XXXV, 145.

## Gewässer.

- 65, 13. **Stieff, Chrn.**, Flüsse und Ströme Schlesiens. Schles. Histor. Labyrinth 1737, 190—197.

- 65, 43. **Der Oderstrom**, sein Stromgebiet und seine wichtigsten Nebenflüsse. Eine hydrographische, wasserwirtschaftliche und wasserrechtliche Darstellung. Herausgeg. vom Bureau des Ausschusses zur Untersuchung der Wasserverhältnisse in den der Überschwemmungsgefahr besonders ausgesetzten Flussgebieten. Berlin Dietr. Reimer 1896. I XVII, 244 und IV, 115. II 336, III VI, 981. Dazu 1 Band Tabellen und Anlagen 243. 4<sup>o</sup> und 1 Atlas von 36 Blättern.

Ausführliche Besprechungen von J. Partsch, Schles. Zeitg. 1897, No. 4 und 7. Peterm., Mitt. 1897, 37—41, und von A. Penck, Geogr. Zeitschr. V, 1899, 19—47. 84—94.

Derselbe Ausschuss stellte durch Beschlüsse vom 5. Juni 1896 und vom 11. Febr. 1898 die Fassung folgender beiden Denkschriften fest:

**Beantwortung** der im Allerhöchsten Erlasse vom 28. Febr. 1892 gestellten Frage A: „Welches sind die Ursachen der in neuerer Zeit vorgekommenen Überschwemmungen, hat namentlich das System, welches bei der Regulierung und Kanalisierung der preussischen Flüsse befolgt worden ist, zur Steigerung der Hochwassergefahr und der in neuerer Zeit beträchtlich gesteigerten Überschwemmungsschäden beigetragen, und welche Änderungen dieses Systems sind bejahenden Falls zu empfehlen?“ Berlin 1896. 40 Fol. mit 1 Karte.

**Beantwortung** der im Allerhöchsten Erlasse vom 28. Febr. 1892 gestellten Frage B: „Welche Maassregeln können angewendet werden, um für die Zukunft der Hochwassergefahr und den Überschwemmungsschäden soweit wie möglich vorzubeugen?“ für das Oderstromgebiet. Berlin 1898. 64 Fol. Hierzu 1 Anlage. 24 Fol. nebst Karte.

#### **Strombereisung.**

Schles. Zeitg. 1899, No. 475, 9. Juni.

- 67, 7. **Ehlers**, Untersuchung der Hochwasserverhältnisse und Hochwasservoraussage an der Oder.

Zeitschr. f. Bauw. XLIV, 1894, 283—290. mit 1 Tafel.

**Gravelius**, H., Erläuterung der Beziehungen zwischen meteorologischen und Hochwasser-Erscheinungen im Odergebiet. Im amtlichen Auftrage bearb. Berlin 1895. 31. (Veröffentlichung des Bureaus des Kgl. Wasserausschusses.)

**Keller**, Herm., Die Hochwasserverhältnisse der norddeutschen Ströme, bes. des Oderstroms.

Centralbl. f. Bauverw. 1896, 521—523. 526—528.

- 67, 7. **Herrmann**, George, Eine traurige Begebenheit, welche der Allm. Gott über die Gemeinde Scheidelwitz hat ergehen lassen 1783 den 1. Jan. o. O. 16. (Eisversetzung und Hochwasser.)

- 67, 19. **Wasserschäden** in Schlesien.

Neues Schles. Allerlei 1785, 209—217. 241—247.

- 67, 38. **Berghaus**, Heinr., Nachweis der Landesbeschädigungen in Schlesien und der Mark in Folge von Wasserfluthen 1854.

Arch. für Landesk. der Preuss. Mon. I, 1856, 146—152.

— — Darstellung der grossen Wasserfluthen innerhalb des Odergebietes im Sommer 1854.

Landbuch der Mark Brandenburg III, 119—141.

- 67, 41. **Keller**, H., Das Sommer-Hochwasser vom Juni bis Juli 1894 in Oder und Weichsel. Bearb. im Bureau des Wasserausschusses. Berlin 1894. 20 mit 3 Abb. im Text.

S.-A. aus Centralbl. f. Bauverw.

- 67, 41. **Fischer**, K., Das Sommer-Hochwasser vom Juli bis August 1897 im Oderstromgebiet. Im Bureau des Wasserausschusses bearb. Berlin 1898. 62 m. 2 K.

S.-A. aus Zeitschr. f. Bauw. 1898.



- 67, 52. **Hochwasser-Melde-Ordnung** für die Oder und ihre Nebenflüsse. Breslau, W. G. Korn. 1896. 180 mit 2 Tafeln.
- 69, 17. **Dittrich**, Der Einfluss der Buhnen auf die Eisversetzungen in der Oder.  
Verh. d. Schles. Ver. für Culturtechnik 4. Heft, Breslau 1893, 34—50.  
**Mitteilungen** betreffend die Kosten der Stromregulirung, die Wasserstände und den Schiffsverkehr auf der Oder, aufgestellt von der Oderstrom-Baudirection. Breslau 1895. 82.  
**Hamel**, Stand der Vorarbeiten zur Vergrößerung der Fahrtiefe der Oder.  
Schles. Zeitg. 1899, No. 865, 9. XII.
- 69, 75. **Löschmann**, Emil, Beiträge zur Hydrographie der oberen Oder. Inaug.-Diss. Breslau 1892. 56 mit 3 Tafeln.
- 69, 41. **Leonhard**, Rich., Der Stromlauf der mittleren Oder. Inaug.-Diss. Breslau 1893. 70 mit 4 Karten.
- 70, 4. **Intze**, Bericht über die Wasserverhältnisse der Gebirgsflüsse Schlesiens und deren Verbesserung zur Ausnutzung der Wasserkräfte und zur Verminderung der Hochfluthschäden. Bober und Queis und deren Nebenflüsse. Berlin 1898. 24 Fol. (Anlage zu der oben zu 65, 43 nachgetragenen Denkschrift des Wasserausschusses.)  
Referat von J. Partsch, Schles. Zeitg. 1893, No. 247, 8. April. Zu der Frage der Anlage von Thalsperren und Stauweihern äussern sich: Schöller, Schles. Zeitg. 1897, No. 478, 11. Juli. Sattig, Mitt. d. Ver. f. gewerbl. Interessen II, 1897, Reichenberg 75—77. Althans, Wanderer im Riesengeb. VIII, 1898, 28—30. Gürich ebenda 111. 112. Intze ebenda 1899, 30. Cogho, Schles. Volkszeitg. 1898. G. Schneider, Gen.-Anz. für das Riesengeb. 1898, No. 64. 66. 85. 86. 87. 88 1899, No. 34. 38.
- 70, 13. **Heimerle**, Anwendung von Gehängebauten bei Regulirung der Glatzer Neisse.  
Centralbl. f. Bauverw. 1897, 353—355. mit 5 Abb.
- 70, 34. **Bericht** des angstvollen Tages der Stadt Neisse und ihrer Umgebung am 26. Juni 1829. Neisse. Rosenkranz und Bär. 10.
- 71, 7. **Hochwasser** im Bober- und Katzbach-Gebiet am 14. Juli 1702. (Die Schlesische Sündflut.)  
Georg Ant. Volkmann, Silesia Subterranea 1720, 81—84, 4<sup>o</sup>. Heinr. Schubert, Wanderer im Riesengeb. 1898, 9—10. Gust. Schneider, ebenda 1898, 110.
- 70, 44. **Schneider**, Gust., Die Hochwasserschäden im Riesengebirge vom Ende des 15. Jahrh. bis Juli 1897.  
Gen.-Anz. für das Riesengeb. 1897, Aug. 1898, 1. u. 3. März. Dazu Nentwig, Wanderer im Riesengeb. 1897, 163—166.
- 72, 7. **Fischer**, K., Das Sommerhochwasser vom Juli bis Aug. 1897 im Oderstromgebiet. Im Bureau des Wasserausschusses bearb. Berlin 1898. 62 gr. 8<sup>o</sup> m. 2 K. [S.-A. aus Zeitschr. f. Bauw. 1898].  
**Leimbach**, K., Schreckenstage im Riesengebirge.  
Wanderer im Riesengeb. 1898, 89—99.
- 72, 25. **O . . .** Der Zackenfall.  
Brennus, Jan. 1802, 133—136. Vaterl. Blätter zu Nutzen und Vergnügen. 1797, 41. 42.
- 72, 34. Lies 1702 statt 1712.
- 73, 19. **Regulirung** der Bartsch.  
Anl. zu d. Sten. Ber. des Abg.-H. 17. Leg.-Per. 4. Sess. 1892, III, No. 109, S. 1624—1627.

- 73, 45. **Zacharias**, Die Tiefenverhältnisse des Grossen und Kleinen Koppenteiches.  
 Wanderer im Riesengeb. 1895. 140—145.  
 — — Der Abfluss des grossen Teiches.  
 Wanderer im Riesengeb. 1895, 165. 166. m. Abb.  
**Peucker**, Carl, Morphometrie der Koppenteiche.  
 Wanderer im Riesengeb 1896, 20. 21. 32—35.
- 73, 47. **Gerhardt**, J., Der Kunitzer See mit seiner Möveninsel.  
 Bunte Bilder 1898, 98—100. vgl. die auf S. 128 angeführten Aufsätze von Grube und von Langenhan.
- 74, 6. **Kolbe**, W., Das verlorene Wasser bei Panten.  
 Bunte Bilder 1898, 101—107.
- 74, 8. **Stenzel**, Das Schlesische Meer (Schlawer-See).  
 Schles. Zeitg. 1890, 3. Okt.

#### Heilquellen.

- 74, 11. **Guttstadt**, Alb., Statistik der Bäder und Heilquellen in Preussen (1870—1880).  
 Zeitschr. d. Pr. Statist. Bur. XXI, 1881, 269—286.  
**v. Firks**, A., Freih., Die Bäder und Heilquellen im preussischen Staate (1870—1885).  
 Ebenda XXVI, 1886, 243—278.  
**Preusse**, Schlesiens Heilquellen.  
 Bunte Bilder 1898, 309—315.
- 74, 13. **Hartmann**, Petr. Imm., Frankfurter Dissertationen über Schlesiens Heilquellen. 1775—1784. 4<sup>o</sup>.  
 Hartmann ist als Präses genannt, also als Autor zu betrachten auf den Dissertationen von  
 Alberti, Aloys. Fontes Silesiaci medicati martiales simplices. (Olbersdorf, Kunzendorf bei Frankenstein, fons ollaris Lignicensis.) 1777, 27.  
 Giesche, Jos. Fontes alcalino-martiales Silesiaci (Salzbrunn, Altwasser) 1780, 28.  
 Grupner, Jos. Georg. De fontibus Silesiacis alcalinis medicatis (Peterswaldau, Wersingawe, Salzbrunn, Schömburg) 1775, 28.  
 Mentzel, Imm. Gottlob. De acidulis Silesiacis Flinsbergensibus 1775, 36.  
 Neugebauer, Jos. Aciduli alcalino-martiales Silesiaci. Caroliniani et Skarsinenses. 1780, 20.  
 Wentzel, Ant. De fontibus Silesiacis sulphureis medicatis (Landeck, Giersdorf bei Frankenstein) 1776, 32.  
 Wolff, Ant. Acidulae alcalino-martiales principatus Saganensis (Hirschfelde, Hertwigswalde, dazu Falkenberg O.-Schl.) 1784, 23.

#### Klima.

- 76, 23. **Galle**, J. G., Einige Zusätze, Nachträge und Berichtigungen zu den „Grundzügen der Schlesischen Klimatologie“ (1857).  
 73. Jhsber. Schles. Ges. 1895, II, 114—118.
- 76, 35. **Kremser**, V., Die klimatischen Verhältnisse des Oderstrom-Gebiets. Berlin. D. Reimer 1896. 45 gr. 8<sup>o</sup>. 22 Fol. mit 1 Karte. (1 : 1500000).  
 S.-A. aus: Der Oderstrom I, 13—57. Tabellen 19—41 u. Kartenbeilage 4.  
**Kremser**, V., Die klimatischen Verhältnisse des Elbstrom-Gebiets. Berlin. D. Reimer. 1899. 92 S. gr. 8<sup>o</sup>. 40 Fol. m. 1 Karte (1 : 1500000).  
 S.-A. aus: Der Elbstrom I, 15—102. Tabellen 39—78. Kartenbeilage 3.
- 77, 18. **H. W(endt)**, Aus alten schlesischen Witterungsberichten.  
 Schles. Zeitg. 1894, 11. Mai.

- (Wu)tk(e, Konr.) Schlesiens Dür- und Hungerjahre.  
Schles. Zeitg. 1893, No. 580, 19. Aug.
- 77, 36. **Sinapius, Joh.**, De tempestatibus, occasione tempestatis saevissimae, quae 20. Juli 1707 Olsnam tractumque Olsnensem gravissime afflixit. Olsnae 1707.
- 78, 36. **v. Poser, Fr. Wlh.**, Das Donnerwetter an dem vereinigten Josephs- und Friedrichs-Feste in der Kgl. Ritterakademie in Liegnitz (Ein Gedicht). 5. III. 1764. 4. 4<sup>o</sup>.
- 81, 51. **Galle, J. G.**, Einige Resultate aus den jetzt 100jährigen meteorologischen Beobachtungen auf der hiesigen Sternwarte.  
69. Jhsber. Schles. Ges. für 1891. Breslau 1892. 181—194. Auszug: Met. Zschr. XI. 1894. 111.
- 85, 9. **Kremser, V.**, Klima von Liegnitz. Berlin 1895. 16.  
S.-A. aus Garnison-Beschreibungen vom Standpunkte der Gesundheitspflege aus aufgestellt. Herausg. vom Kriegsmin. Bd. III.
- 87, 22. **Baer, Osw.**, Über meteorologische Stationen unter bes. Berücksichtigung der Schneekoppe.  
Wanderer im Riesengeb. 1893, 138—141. 149—152.  
**Saal**, Das meteorolog. Observatorium auf der Schneekoppe.  
Schles. Ztg. 1899. No. 850, 3. XII., aus Centralbl. f. Bauverw.
- 88, 19. **Gube**, Berlin 1864 nachzutragen: mit einem Vorw. von Dove nebst den Zeichnungen der Instrumente und 2 graph. Darstellungen. Herausgegeben unter Beihilfe der Akademie der Wissenschaften. Berlin. Grg. Frd. Otto Müllers Verlag. 51. 4 Tafeln
- 88, 54. **Peucker, K.**, Der Bergschatten.  
Verhandl. XII. D. Geogr. Tages zu Jena, 1897, 225—252. m. 3 Taf. Bietet eine Darstellung der Beschattungsverhältnisse der grossen Schneegrube, Krummhüfels und Spindelmühls.
- 89, 21. **Partsch, Jos.**, Die Regenkarte Schlesiens und der Nachbargebiete. Stuttgart 1895. 41.  
Forschungen zur Deutschen Landes- u. Volkskunde. Herausg. v. A. Kirchhoff. IX. 195—235. m. 1 Karte (1:1000 000).
- 89, 21. **Hellmann, G.**, Regenkarte der Provinz Schlesien mit erläuterndem Text und Tabellen. Im amtlichen Auftrage bearb. Berlin 1899. 24, m. 1 K. (1:1 250 000).  
vgl. auch V. Kremser (ob. S. 454) Niederschlagstabellen für alle Monate 1848 bis 1890 giebt für Görlitz, Eichberg, Ratibor G. Gerson, Landw. Jahrb. XXII, 1893, 229 ff.
- 89, 30. **Ruvarac, Vasa**, Die Abfluss- und Niederschlags-Verhältnisse von Böhmen. Wien, Ed. Hölzl. 1896.  
Geogr. Abh., herausgeg. von A. Penck. V, 429—460. m. 1 Karte (1:1 150 000).
- 89, 53. **L(ü)ke**, Über die Schneegefahren in Bergwaldungen, speciell im Riesengebirge.  
Wanderer im Riesengeb. 1894, 14—17.

## Erdmagnetismus.

- 92, 47. zu **Meyer, O. E.**, Ein Gebirgsmagnetometer.  
vgl. 67. Jhsber. Schles. Ges. 1889, 130—132.  
**Zeisberg, Max**, Erdmagnetische Untersuchungen im Zobtengebiet. Breslau 1899, 42 mit 2 Tafeln. Inaugural-Dissertation. Gekrönte Preisschrift.

## Pflanzenwelt

(Bearb. von Th. Schube.)

- 93, 2. **Schube, Th.**, Schlesiens Kulturpflanzen im Zeitalter der Renaissance. Progr. Realgymn. a. Zwinger. Breslau 1896, 63.
- 94, 8. **Schube, Th.**, Die Verbreitung der Gefäßpflanzen in Schlesien nach dem gegenwärtigen Stande unserer Kenntnisse. Breslau 1898. 100. 1 Karte.
- 94, 17. **Langenhan**, Das Thier- und Pflanzenleben der Moränenhöhenzüge Schlesiens. Schweidnitz 1896, 49.
- 95, 4. **Fiek, E.**, und **Schube, Th.**, Ergebnisse der Durchforschung der schlesischen Phanerogamenflora im Jahre 1892.  
70. Jhsber. Schles. Ges. II, 84—108. Desgl. für 1893, ebenda, 71., IIb, 42—62; für 1894, ebenda, 72., IIb, 92—123; für 1895, ebenda, 73., IIb, 83—107; für 1896, ebenda, 74., IIb, 39—64.
- Schube, Th.**, Ergebnisse der Durchforschung der schlesischen Phanerogamen- und Gefäßkryptogamenflora im Jahre 1897.  
75. Jhsber. Schles. Ges. IIb, 3—16.
- Callier, A.**, Flora silesiaca exsiccata.  
D. Bot. Monatschr. X, 161—195, 1892. Fortsetzung in Allg. Bot. Zeitschr. I, 39—45 ff., 1895.
- 95, 13. **Clusius, Car.** Rariorum plantarum historia. Antwerpen 1601. 560. Fol.
- 95, 45. **Beilschmied**, Botanische Notizen.  
Flora, VII, 48.
- 100, 52. **Barber, E.**, Die Flora der Görlitzer Heide.  
Abhandl. Naturf. Ges. Görlitz XX, 1893, 57—146.  
— — Beiträge zur Flora des Elstergebiets in der preussischen Oberlausitz.  
Ebenda 147—166.
- 101, 8. **Zacharias, O.**, Blumenlese aus Haenkes botan. Beobachtungen im Riesengebirge.  
Wanderer im Riesengeb. 1896, 65—68.
- 102, 35. **Pax, F.**, Vegetationsregionen im Riesengebirge.  
Verh. d. Brandb. Bot. Ver. XXXII, 35, 1890.  
**Schneider, G.**, Die Flora des Riesen- und Isergebirges im Vergleiche mit anderen Florengebiets.  
Wanderer im Riesengeb. No. 154, 110—114 u. 4 S. Beil., 1895.  
**Fiek, E.**, Über Pflanzenwanderungen, mit besonderer Berücksichtigung des Riesengebirges  
Ebenda No. 173, 174, 34—36. 51—54. 1897.  
**Cypers, V. v.**, Beiträge zur Flora des Riesengebirges und seiner Vorlagen.  
Oesterr. Bot. Z. XLVIII, 185—188 u. f., 1898. (Fast nur böhmische Standorte.)
- 103, 7. **Hellwig, Th.**, Der Schlossberg zu Bobernig.  
Allg. Bot. Zeitschr. I, 176—179, 1896.
- 103, 28. **Figert, E.**, Metamorphosen in der Liegnitzer Flora.  
D. Bot. Monatschr. XVI, 1—4, 1898.
- 105, 21. **Kruber, P.**, Beiträge zur Flora der Kreise Strehlen, Münsterberg, Nimptsch und der Umgebung von Wansen. Handschr. 1894, 24 S.  
Auszug im 72. Jhsber. Schles. Ges. IIb, 39—42.
- 107, 19. **Jensch, Edm.**, Beiträge zur Galmeiflora von Oberschlesien.  
Zeitschr. f. angew. Chemie 1894, 14. 15.  
**Zuschke, H.**, Zur Flora des Kreises Rosenberg in Oberschlesien.  
D. Bot. Monatschr. XIII, 123, 124; XIV, 49—51; XV, 174. 175; 1895—97.

- 108, 25. **Anders**, Beiträge zur Kenntnis der Flora des mährisch-schlesischen Gesenkes.  
Allg. Bot. Zeitschr. III, 116—118; 1898.
- 109, 8. **Spieler**, A. J. Th., De plantis venenatis Silesiae. — Inaug.-Diss. Breslau 1841. 42.
- 109, 11. **Figert**, E., Ranunculus-Hybride.  
D. Bot. Monatsschr. XI, 169—172; 1893.
- 109, 23. **Pinkwart**, H., Viola Riviniana v. leuocentra n. v.  
D. Bot. Monatsschr. XIII, 105; 1895.
- 109, 30. **Strähler**, A., Melandryum rubrum v. gracile n. v.  
D. Bot. Monatsschr. XII, 29. 30; 1894.  
**Starke**, J. C., Briefliche Mitteilungen. (Alsine viscosa)  
Ehrhardt's Beitr. z. Naturk. VI, 48—60; 1791.
- 109, 34. **Figert**, E., Trifolium rubens v. villosum.  
D. Bot. Monatsschr. IX, 88; 1891.  
**Tausch**, J., Hortus Canalius, decas I., Prag 1823. (Fig. 9: Geum sudeticum.)  
vgl. auch Flora XXV, 68; 1842.
- 109, 41. **Baenitz**, C., Über seltene und neue schlesische Rubi im Herbarium europaeum.  
Oesterr. Bot. Zeitschr. XLVI, 433—438; 1896.  
**Utsch**, J., Diagnosen neuer Brombeerbastarde.  
D. Bot. Monatsschr. XIV, 4. 5; 1896. vgl. hierzu Gelert's Bemerkungen in Oesterr. Bot. Z. XLVIII, 127—130; 1898.  
**Pinkwart**, H., Rubus pedemontanus n. sp.  
D. Bot. Monatsschr. XVI, 131. 132; 1898.
- 109, 52. **Strähler**, A., Rhodologisches. Rosa salaevensis v. sudetica.  
D. Bot. Monatsschr. XII, 46. 47; 1894.  
— — Ein Beitrag zur Rosenflora von Schlesien.  
D. Bot. Monatsschr. XIII, 81—84, 100—105; 1895.  
— — Zur Rosenflora von Schlesien.  
D. Bot. Monatsschr. XIV, 2. 3; 1896.  
— — Eine neue schlesische Rose, Rosa gallica  $\times$  rubiginosa f. umbellata.  
Ber. D. Bot. Ges. XIV, 224. 225; 1896.
- 110, 11. **Figert**, E., Epilobium adnatum  $\times$  montanum.  
D. Bot. Mon. IX, 88; 1891.
- 110, 38. **Strähler**, A., Cirsium arvense  $\times$  palustre, neu für Schlesien.  
Ber. D. Bot. Ges. XIII, 290. 291; 1894.
- 111, 30. **Merkel**, H., Über Hieracium Grabowskianum.  
75. Jhsber. Schles. Ges. IIb, 19. 20.  
**Schneider**, G., Die Hieracien der Westsudeten.  
Das Riesengebirge in Wort und Bild, Jahrg. 1892—95.
- 111, 35. **Andrae**, Über eine Gentiana der schlesischen Flora.  
Jhsber. d. Naturf.-Ver. Halle III, 29; 1850.
- 112, 9. **Figert**, E., Über Bastarde der Gattung Polygonum.  
Allg. Bot. Zeitschr. I, 26—30; 1896.
- 112, 22. **Figert**, E., Salix purpurea  $\times$  triandra.  
D. Bot. Monatsschr. IX, 61. 62; 1891.  
— — Salix caprea  $\times$  pulchra.  
Allg. Bot. Zeitschr. I, 2. 3.; 1896.  
**Strähler**, A., Zwei neue Weidenbastarde.  
Verhandl. Brandb. Bot. Ver. XXXVII, 129—131; 1895.  
— — Salix silesiaca im Eulen- und Waldenburger Gebirge.  
D. Bot. Monatsschr. XV, 1—4; 1897.

- 112, 42. **Sohauer, C.**, Über *Iris nudicaulis*.  
Flora XXVI, 505—513; 1843.
- 112, 44. **Figert, E.**, *Luzula campestris*  $\times$  *multiflora* n. h.  
D. Bot. Monatsschr. XV, 12—14; 1897. vgl. dazu Buchenau in Oester. Bot. Zeitschr. XLVIII, 163; 1898.
- 113, 26. **Figert, E.**, Zwei *Carex*-Bastarde der schlesischen Flora.  
D. Bot. Monatsschr. X, 148—152; 1892.  
— — Botanische Mitteilungen aus Schlesien (über *Carices*).  
Allg. Bot. Zeitschr. III, 3—5, 155—157; 1898.  
**Kükenthal, G.**, *Carex hyperborea* und verwandte.  
D. Bot. Monatsschr. XV, 69—73; 1897.
- 113, 32. **Gerhardt, J.**, *Poa nemoralis*  $\times$  *compressa* n. h.  
D. Bot. Mon. X, 152—155. Auch 70. Jhsber. Schles. Ges. II, 54—57.
- 113, 54. **Nees v. Esenbeck, Th.**, *Pinus rotundata* Lk. in Schlesien.  
Flora XVII, 173—175; 1834.  
**Krause, E.**, Über eine Mittelform zwischen *Pinus Abies* und *Picea*.  
Jhsber. Schles. Ges. f. 1845, 61.
- 119, 7. **Eitner, E.**, Nachträge zur Flechtenflora Schlesiens.  
73. Jhsber. Schles. Ges. II b, 2—26.  
**Hellwig, Th.**, Die Flechten der Umgegend von Grünberg in Schlesien.  
Allg. Bot. Zeitschr. II, 123, 124; 1897.
- 120, 4. **Schröter, Jos.**, Über einen in der Nähe von Grünberg gewachsenen *Polyporus frondosus*.  
70. Jhsber. Schles. Ges. II, 79, 80.
- 120, 4. **Bandmann, S.**, Über die Pilzvegetation der Breslauer Kanalwässer.  
72. Jhsber. Schles. Ges. II b, 86—90.  
**Rosen, F.**, Über zwei weniger bekannte Pilze unserer Gewächshäuser.  
74. Jhsber. Schles. Ges. II b, 37, 38.
- 121, 48. **Schröder, B.**, Vorläufige Mitteilung neuer schlesischer Algenfunde.  
70. Jhsber. Schles. Ges. II, 67—75.  
— — Die Algenflora der Hochgebirgsregion des Riesengebirges.  
73. Jhsber. Schles. Ges. II b, 35—66.  
— — Über die Geschichte der Algenkunde des Riesengebirges.  
Wanderer im Riesengeb. 1897, 110—111.  
**Lemmermann, E.**, Beitrag zur Algenflora von Schlesien.  
Abh. v. Naturw. Ver. zu Bremen XIV, 2. Heft. 1897.  
**Schröder, B.**, Bericht über die vorjährige Ausbeute von Algen aus dem Riesengebirge.  
Wanderer im Riesengeb. 1897, 117—119.  
**Schmula, Ueber** Wasserblüten in Oberschlesien.  
74. Jhsber. Schles. Ges. II b, 34—37.  
**Schröder, B.**, *Attheya*, *Rhizosolenia* und andere Planktonorganismen im Teiche des botanischen Gartens zu Breslau.  
Ber. D. Bot. Ges. XV, 367—374.  
— — Ueber das Plankton der Oder.  
Ebenda XV, 482—492.
- 124, 5. **Stenzel, G.**, Abweichende Blüten in verschiedenen Familien.  
71. Jhsber. Schles. Ges. II b, 4—6.
- 124, 14. — — Ueber pelorische Durchwachsungen der Blüten von *Linaria vulgaris*.  
71. Jhsber. Schles. Ges. II b, 1—3.
- 124, 43. **Höller**, Der König und die Königin der Löhrbäume (im Milken-dorfer Walde bei Troppau). Brünn 1821, 6. 4°.

## Thierwelt.

- 125, 45. **Zacharias, O.** und **Lehmann, E.**, Ergebnisse einer biolog. Excursion an die Hochseen und Moorwässer des Riesengebirges nebst einer morpholog. Skizze der beiden Koppenteiche von Dr. K. Peucker. Berlin 1896 und 25 Abb. und einer Tiefenkarte. VI, 80.  
Dazu Wanderer im Riesengeb. 1896, 100. 1897, 86. 87. 102—104.
- 125, 50. **Zacharias, O.**, Neue Mittheilungen über die Thier- und Pflanzenwelt des Riesengebirges.  
Wanderer im Riesengeb. 1895, 149—152.  
— — Der Gondelteich vor der Brauerei in Warmbrunn und seine mikroskop. Thierwelt.  
Wanderer im Riesengeb. 1895, 156.
- 126, 16. **Stieff, Chrn.**, Von den schlesischen Thieren, besonders den wilden. Schles. Histor. Labyrinth 1737, 234—268.
- 126, 36. **Jecht, Wölfe** in Görlitz.  
N. Görl. Anzeiger 1892, No. 236.
- 127, 18. **Floericke, Curt**, Versuch einer Avifauna der Provinz Schlesien. Marburg. 1. Lief. 1892, 157. 2. Lief. 1893.  
Dazu Journ. f. Orn. 41. 1893. 132. 133. Mon.-Schr. d. D. Ver. z. Schutz d. Vogelwelt 22. 1897, 264—268.
- 127, 30. **Flöricke, Curt**, Zur Ornithologie des Riesengebirges.  
Ornitholog. Monatsschrift 1892.
- 127, 43. **Kollibay**, Beiträge zur Avifauna (Ober-)Schlesiens.  
Journ. f. Orn. 43. 1895, 15—29. 46. 1898, 24—56. Ornith. Monatsber. V; 1897, 180—181. vgl. C. Kayser, Mon.-Schr. d. D. Ver. z. Schutz d. Vogelwelt. 22. 1897, 264—268.
- 128, 17. **Zu Schneider, G.**  
Wanderer im Riesengeb. 1894, 155. 156.
- 128, 47. **Wild**, Was kann zur Hebung der Wasserjagd, insbesondere der Entenjagd in Schlesien geschehen?  
Jhsber. Schles. Forstverw. 1894, 146—155. (Statist. Nachweise für Trachenberg und oberschles. Forsten.)
- 129, 39. **Baer, W.**, Zur Ornithologie der preuss. Ober-Lausitz.  
Abh. naturf. Ges. Görlitz XII; 1898.
- 129, 51. **Nerlich**, Die Feinde der Fasanerie und ihre Bekämpfung.  
Jhsber. Schles. Forstver. 1893, 115—119.  
**Wild**, Aufzucht, Fütterung und Pflege der Fasanen.  
Jhsber. Schles. Forstver. 1895, 97—114.
- 130, 45. **Fischerei** in der Oberlausitz.  
Ed. Ruhlandt's Taschenb. für die Lausitz II, 1856, 152—155.
- 133, 36. **Sommer, C.**, Beiträge zur Lepidopterenfauna der Ober-Lausitz.  
Abhandl. d. naturf. Ges. Görlitz XXI, 1895, 37—78.
- 136, 4. **Merkel, E.**, Molluskenfauna von Schlesien. Breslau 1894. 293.
- 136, 31. **Wohlberedt, O.**, Nachtrag zum Verzeichnis der in der preuss. Ober-Lausitz vorkommenden Land- und Wasser-Mollusken.  
Abhandl. d. naturf. Ges. Görlitz, XX, 1898, 167—180.

## V. Bewohner.

## Volkselemente.

- 138, 29. **Głabiński**, Ludność polska na Szląsku.  
Wędrowiec Warszaw. 1882. n. 18. 18. 20. 21.  
**Białecki, Ant.**, Społeczeństwo, religia i literatura Szląska (1164—1327).  
Kronika 1856, No. 125—127.

**Nadmeński, Fr.**, Listy z Szląska i o Szląsku.  
Kronika 1856, 103. 104. Statistik. Volkscharakter.

Vorgeschichte.

- 140, 37. **Schnuch**, Das Museum schlesischer Altertümer.  
Wanderer im Riesengeb. 1896, 94—96. 105—108.
- 141, 34. **Jahreshefte** der Gesellsch. für Anthropologie und Urgeschichte der Oberlausitz. I. 1890. 1—8. Kurze Geschichte der vorgesch. Studien in der preussischen O.-L. (Feyerabend.) 18—28. Bemerkungen über die Klassifikation der praehistorischen Funde in der O.-L. (Virchow.) III. 1893, 179—185 Vorgesch. Beziehungen der O.-L. zum Süden (Feyerabend).
- 141, 35. **Mertins, O.**, Spuren des diluvialen Menschen in Schlesien und seinen Nachbargebieten.  
Schles. Vorz. VI, 1895, 67—86. mit 1 Tafel.
141. 40. **Stöckel, R.**, Die neolithischen Funde von Ottitz bei Ratibor.  
Schles. Vorz. III, 477, 478. vgl. 405, VI, 26. Verhandl. Ges. f. Anthropologie 1885, 106. Schles. Ztg. 1893. No. 226, 661.
41. 44. **Schoetensack**, Ein Nephritbeil aus der Gegend von Ohlau.  
Verhandl. Berl. Ges. f. Anthrop. 1891, 596—602.
- 142, 3. **Mertins, O.**, Dépôt-funde der Bronzezeit in Schlesien.  
Schles. Vorz. VI, 1895, 291—384, vgl. VII, 195—206.  
— — Kupfer- und Bronzefunde in Schlesien.  
Ebenda VII, 841—365. 514—517.
- 142, 19. **Segger, H.** Schlesische Funde der vorröm. Eisenzeit.  
Schles. Vorz. VI, 1896, 399—458.
- 142, 28. **Much, Rud.**, Ἀσχιβούργιον ὄρος.  
Zeitschr. f. D. Alt. XXXIII (n. F. XXI). Berlin 1889, 1—13.
- 143, 6. **Segger, H.**, Der Fund von Wichulla  
Schles. Vorz. VII, 413—439. mit 1 Tafel. vgl. Mitt. K. K. österr. Museums für Kunst u. Industrie N. F. IV 6, 418.  
— — Ein schlesischer Begräbnisplatz des 3. Jahrh. n. Chr. (bei Köben).  
Ebenda VI, 179—186.
- 144, 39. **Söhnel, Herm.**, Die Burgwälle Schlesiens.  
Schles. Vorz. VI, 1894, 89—106.
- 144, 43. **Klose**, Ringwälle und Schanzen im Gebirge.  
Wanderer aus dem Riesengeb. 1892, 121—123. 136—138.
- 145, 2. **Anders**, Die Rundwälle der oberen Lausitz.  
Mitt. des nordböh. Excurs.-Clubs XIII, 281—286. XV, 177—182.
- 145, 17. **Kesseln**, Von denen im Fürstentum Neysse gefundenen heydnischen, und menschenförmigen Steinen.  
Bresl. Samml. IV, 1718, 1234—1236.  
**Klose, W.**, Die sogen. Opfersteine des Riesengebirges.  
Wanderer im Riesengeb. 1894, 8—10.
- 145, 23. **Nehring, Wl.**, Die Steinaltertümer auf dem Zobten.  
Mitt. Schles. Ges. f. Volksk. II, 39—42.
- 164, 30. **Söhnel, H.**, Thierfiguren aus schlesischen Gräbern.  
Schles. Vorz. VI, 1896, 459—474.

Gaukunde, Grenzen, Allg. Siedelungskunde.

- 146, 34. **v. Ledebur, L.**, Die Slavische Völkertafel der St. Emmeraner Handschrift.  
Märk. Forschungen II, 1843, 72—82.



- 146, 36. **Loserth, J.**, Der Grenzwald Böhmens.  
Mitt. d. Ver. f. Gesch. d. Deutschen in Böhmen XXI, 1883, 177—201.
- 147, 25. **Bösen**, Versuch eines Beytrags zur Erklärung der in der Grenzberichtigungs-Urkunde von 1228 namhaft gemachten Grenzmaile.  
Laus. Monatsschr. 1807, 455.
- 147, 28. **Köhler, G.**, Oberlausitzische Grenzurkunde von 1241.  
N. Laus. Mag. 1850, 249—259.
- 147, 34. **Klähn**, Beiträge zur Geschichte und Gaugeographie des nordöstl. Deutschlands.  
N. Laus. Mag. XXXVII, 1859, 315—330. vgl. auch LV, 1879, 366—373. LVII, 1861, 385—401.
- 147, 36. **Stenzel, G. A.**, Von der ältesten Grenze Oberschlesiens gegen Niederschlesien.  
L. v. Ledebur's Archiv f. Gesch. d. Pr. Staates VIII, 1832, 361—370.
- 148, 32. **Kegel, Hugo**. Von der Drei-Kaiser-Ecke in Oberschlesien. Kattowitz 1894 21.  
Geschichte des Sulkowskischen Schlosses Słupna.
- 148, 49. **Lippert, Jul.**, Die älteste Colonisation im Braunauer Ländchen.  
Mitt. d. Ver. f. Gesch. d. Deutschen in B. XXVI, 1888, 325—358. Dazu Lipperts Werk: Social-Geschichte Böhmens in vorhussit. Zeit. Wien 1896.
- 149, 22. **Stenzel, G. A.**, Beiträge zur Geschichte der Gründung deutscher Dörfer und Städte.  
Übers. Arb. Schles. Ges. 1839, 194—207. 1840, 114—132, 1844, 95—110
- 149, 31. **Lutsch**, Die Physiognomie der schlesischen Städte.  
Schles. Zeitg. 1897, No. 88, 5. II.
- Sprachen. Mundarten, Ortsnamen, Personennamen.
- 150, 26. **v. Koschützki, C.**, Verhandlungen und authentische Aktenstücke betr. die Sprachen-Frage in Preuss. Oberschlesien aus den Jahren 1839—1859. Tarnowitz o. J. VII 102.
- 150, 30. **Sprache**, Ist die polnische, des oberschlesischen Landmanns ein wesentliches Hindernis seiner gewerblichen Ausbildung? Vortrag (6. III. 1852) in der Vers. des land- und forstwirtsch. Vereins zu Oppeln. Druck von Erdm. Raabe. Oppeln 12.  
**Müller**, Des wendische Sprachgebiet i. J. 1871.  
Zeitschr. des Ver. f. Volksk. III. 1893. 460.
- 151, 13. **Firmenich, J. H.**, Germaniens Völkerstimmen. Sammlung der deutschen Mundarten in Dichtungen, Sagen, Märchen, Volksliedern. Berlin. 1846—1854. I—III.
- 151, 18. **Bauch, H.**, Schlesische Dialect-Dichtung.  
Bunte Bilder 1898, 262—282.
- 151, 30. **Palm, H.**, Die älteste Probe schlesischer Volksdialekte im Drama (1607).  
Prov.-Bl. N. F. VI, 1867, 7—13.  
**Hammerschmied, Andreas**, Weltliche Oden oder Liebesgesänge. Freyberg 1642. [Darin No. 13 Schlesischer Coridon. No. 14 Schlesischer Bauer-Knecht. No. 15 Schlesische Bauer-Gräte.]  
Abgedruckt in Joh. Bolte: „Der Bauer im deutschen Liede.“ Berlin 1890, 59—65.  
**Dialektgedicht**, Ein schlesisches, von 1653.  
Zeitschr. f. Gesch. Schles. XXII, 1888, 319.

- Gryphius, Andr.**, Das verliebte Gespenst (Gesangspiel) und die geliebte Dornrose (Scherzspiel 1660) mit Einl. Herausgeg. von H. Palm. Breslau 1855.
- Gespräch** dreyer Personen über Dr. Schäffler's pantagrüllische Ertzt- und Centner-Lügen. 1664.  
(Jauchel spricht in der Kräuter-Mundart.)
- Hallmann, J. Chr.**, Die getreue Urania. 1667. Adonis und Rosabella. 1673.  
Einzelne Stellen in schlesischer Mundart.
- 151, 32. **Stoppe, Daniel**, Erste Sammlung von deutschen Gedichten. Frankfurt und Leipzig. 1728. 142—147. 149—151. Zweite Sammlung 1729. 4—16. 65—67. 86—96. 149—154.  
— — Der Parnass im Sättler. 507—536.
- 152, 42. **Urban, Landwirtschaftliche Volksausdrücke**. Ein Beitrag zur deutschen Dialectforschung. Patschkau 1897. Progr. des Gymn. 16. 4<sup>o</sup>.
- 152, 42. **Drechsler, P.**, Des schlesischen Bauern Werkzeug und Hausgeräth. Ein Beitrag zum schlesischen Wörterbuch.  
Mitt. der Schles. Ges. d. Volksk. VI, 1899, 57—66.
- 152, 44. **Nehring, Wl.**, Slavische Niederschläge im Schlesischen Deutsch, ebenda I, 1894/5, 17—26.
- 153, 15 **Meyer, Gust.**, Von der schlesischen Mundart.  
Schles. Zeitg. 1897, No. 19.
- 154, 45, **Heinzel, Max**, Die Redensarten der Schlesier.  
Mitt. d. Schles. Ges. f. Volksk. III, 31—35. V, 7—9.  
**Scholz, O.**, Ländliche Redensarten.  
Ebenda III, 28—29.
- 155, 22. **Vogt, Fr.**, Hoffmann von Fallersleben und das schlesische Volkslied.  
Schles. Zeitg. 1898, 11. Mai.  
— — Der Tod im schlesischen Kinderlied und die Interjection **Hunne**.  
Mitt. d. Schles. Ges. f. Volksk. I, 45. 46. II, 26.
- 155, 46. **Drechsler, P.**, Geistl. Volkslieder. (Katscher.)  
Ebenda II, 74—76. 99. 100.
- 156, 8. **Woas, Ludwig**, Alte Volkslieder (Breslau).  
Ebenda II, 85—99.  
**Cogho**, Volkslied aus dem Riesengebirge.  
Ebenda III, 27. 28.
- 156, 15. **Naaff, Ant. Aug.**, Das deutsche Volkslied in Böhmen.  
Mitt. d. Ver. f. Gesch. d. Deutschen i. B. XX, 1882, 273—290. XXI, 1883, 81—93, 125—145. 329—344. XXII, 1884, 44—55.
- 156, 23. **Vogt, F.**, Die schlesischen Weihnachtsspiele. (Schlesiens volkstümliche Überlieferungen I). Breslau 1900.  
vgl. Mitt. d. Schles. Ges. f. Volksk. VI, 1899, 17—25.
- 156, 54. **Scholz, O.**, Der Spinnabend in Herzogswaldau.  
Mitt. d. Schles. Ges. f. Volksk. IV, 94—118. V, 1898, 69—107.
- 157, 13. **Próbka, mowy polskiej w Szląsku**.  
Pamiętnik Sandomierski 1829, I, 369.  
**Wiadomosc** o ewangelicko-polskiej ludnosci w Szląsku górnym.  
(Proben von Liedern und Sprache.)  
Przyjacieli ludu. Leszno 1843, X, No. 6.  
**Fiedler, Rob.**, Bemerkungen über die Mundart der polnischen Niederschlesier (Medzibor). Breslau 1844. 39.  
**Piesni ludu górno-szląskiego** (ze zbioru Lompy).  
Przyjacieli ludu. Leszno 1845, XI, No. 38.

- Lompa, Jos.**, List o literaturze polskiej na Szląsku, (dabei zwei Bergmannslieder).  
Kronika 1856, No. 33. 41. 45. 93. 122.
- 158, 32. **Straduna**, Polnische Volkslieder der Oberschlesier übertragen von E. Erbrich. Breslau 1891. XIV, 98.
- 158, 20. **Damroth, Konst.**, Die älteren Ortsnamen Schlesiens, ihre Entstehung und Bedeutung mit einem Anhang über die schlesisch-polnischen Personennamen. Beuthen O./S. 1896. 254.
- 158, 48. **Schulte, J. W.**, Über slavische Ortsnamen, welche aus einem Personennamen mit der Präposition u gebildet sind.  
Archiv f. slav. Philol. XVI, 1894, 450—458.
- 158, 48. (**Schaffer, Herm.**) Dunkle Namen.  
Oberschl. Volksztg. 1894, 9. und 10., X. No. 232. 233. Deutung von obersch. Ortsnamen in mittelalterlichen Quellen.
- 160, 3. **Klose**, Der Name des Lausepelz.  
Wanderer im Riesengeb. 1896, 131. 132.
- 159, 11. **Regell, P.**, Beiträge zur Nomenklatur des Riesengebirges.  
Wanderer im Riesengeb. VIII, 1899, 56, dazu J. Petzer, 56—58.
- Beck, S.**, Namenswandlungen und Namensverschiedenheiten im Riesengebirge.  
Wanderer im Riesengeb. VII, 1897, 152—154. 170. VIII, 1898, 10—12. 134 bis 136. 151—153. 1899, 25—27.
- 159, 32. **Kühnel, P.**, Die slavischen Orts- und Flur-Namen der Oberlausitz.  
N.-Laus. Mag. 66. 1890, 209—261. 67. 1891, 43—126. 69. 1893, 257—283. 70. 1894, 57—99. 71. 1895, 241—288. 73. 1897, 125—179 (Schluss).
- 160, 11. **Regell**, Der Name des Riesengebirges.  
Schles. Ztg. 1894, No. 756. vgl. ebenda 1896, No. 298. Wanderer im Riesengeb. 1894, 156. 1895, 11—13. 25—27. 34—41.
- 160, 20. **Cassel, Paulus**, Schlesien und sein Name.  
Zeitschr. f. deutsche Kulturgesch. N. F. I, Breslau 1890. 147—160.
- Kühnel, P.**, Der Name Schlesien.  
Jhsber. der Ges. für Anthropol. und Urgesch. d. Ob.-Lausitz II, Görlitz 1892. 75—93.
- 160, 28. **Hirsch, Rud.**, Der Ortsname Ziegenhals.  
Zeitschr. f. Schles. Gesch. XXXI, 1897, 331—333.

## Sitte und Brauch, Sage und Aberglaube.

- 161, 6. **Vogt, Fr.**, Bedeutung und Fortschritt der deutschen Volkskunde mit bes. Rücksicht auf Schlesien.  
Mitt. Schles. Ges. f. Volksk. II, 30—36.
- Nehring, Wl.**, Gegenwärtiger Stand der slavischen Volkskunde, speciell in Schlesien.  
Eb. nda II, 36—37.  
— — Bericht über Aberglaube, Gebräuche, Sagen und Märchen aus Oberschlesien.  
Ebenda III, 3—18. IV, 75—87. Dazu Warnatsch, III, 69. vgl. VI, 41—51.
- Patschovsky, Wilh.**, Beiträge zur schlesischen Volkskunde aus dem Liebauer Thale.  
Ebenda IV, 1897, 19—74. Vortreffliches Beispiel einer möglichst vollständigen volkskundlichen Aufnahme einer Landschaft.
- 161, 26. **Schroller, Franz**, Zur Charakteristik des schlesischen Bauern.  
Beiträge zur Volkskunde. Festschrift zu K. Weinholds Doctorjubiläum. Germanistische Abhandlungen. Herausgegeben von Fr. Vogt. XII. Breslau 1896. 153—163.

- Drechsler, Paul, Handwerksprache und -Brauch.**  
Ebenda 11—35.
- 162, 14. — — Jugendbrauch und Jugendspiel.  
Mitt. Schles. Ges. f. Volksk. II, 22—25. 45—54.
- 162, 34. **Kühnau**, Eine „Pauerhuxt“ in Woitz bei Neisse ums Jahr 1850.  
Ebenda III, 53—56.
- 162, 43. **Poppig, G.** Eine altschlesische Bauernhochzeit.  
Mitt. d. Schles. Ges. f. Volksk. VI, 1899, 73—81.
- 163, 13. **Vogt, Fr.**, Die Festtage im Glauben und Brauch des schlesischen Volkes.  
Ebenda I, 50—55. II, 12. 13. 54—66. III, 23—24.
- 163, 13. **L. K.**, Volksbräuche und Volksmeinungen aus dem Wölfelsgrund.  
Ebenda VI, 1899, 11—15. (Bauernregeln, Andreas und Weihnacht.)
- 163, 23. **Patschovsky, W.**, Bräuche aus Lähn.  
Ebenda VI, 1899, 68 (Todaustreiben, Scepter in der Christnacht.)  
**Dittrich, P.**, Schlesische Ostergebräuche.  
Ebenda II, 10—12.
- 163, 28. **Gusinde, Konr.**, Schlesische Pfingstbitte.  
Ebenda V, 1898, 59—61. VI, 1899, 84—85.
- 163, 36. **Hahn, Jos.**, Zwei schlesische Volksfeste.  
Ebenda VI, 1899, 67, 68 (Goliathschlagen und Schimmelreiter).
- 163, 48. **Olbrich, Emil.** Buntes aus der Südostecke Oberschlesiens.  
Mitt. d. Schles. Ges. f. Volksk. VI, 1899, 51—54 (Weihnachtsbräuche).
- 164, 5. **Dittrich, P.**, Schlesischer Hausbau und schlesische Hofanlage.  
Globus LXX, 1896. 285—289.  
— — Das Schlesische Bauernhaus.  
Mitt. Schles. Ges. f. Volksk. III, 36—40.
- 164, 21. **Cerny, Ad.**, Wobydlenje łuziskich Serbow (die Wohnung der Lausitzer Wenden). Bautzen 1889. 38.  
Referat: N.-Laus. Mag. 69, 1893, 279.
- 164, 39. **Fritz, M.**, Ubiory włoscian górno-szląskich (czesko-polskich).  
Tygodnik illustrow. Warszawa 1864. No. 251.  
**Scholz, O.**, Ländliche Trachten Schlesiens aus dem Anfang dieses Jahrhunderts.  
Mitt. Schles. Ges. f. Volksk. II, 77—82.
- 164, 44. **Stieff, Chrn.**, Von Schlesiens Weinbergen, Wein, Brantwein und anderen Getränken.  
Schles. Labyrinth 1737, 747—767.  
**Pietsch, Paul**, Von schlesischen Bieren vergangener Tage.  
Schles. Zeitg. 1881, No. 489. 491. 493. 495. 497. 499. vgl. Prov.-Bl. XXXVIII, 1808, 221—248. 293—302.
- 166, 3. **Geyer, A.**, Geschichte und Sagen der Städte und Dörfer, Burgen und Berge, Kirchen und Klöster des alten Schlesierlandes. Leipzig, o. J. (1897) 151.
- 166, 6. **Scholz, F. P.**, Schlesische Bergwerkssagen.  
Kynast I, 1898, 354—356.
- 166, 6. **Stieff, Chrn.**, Von der Nacht-Jägerey in Schlesien.  
Schles. Labyrinth 1737, 54—59.
- 166, 26. **Klechdy** (Märchen) ludu polskiego we Szląsku.  
Przyjacieli ludu. Leszno. XI, 1845, No. 29. XII, 1845. XIII, 1846, No. 3. 7. 10. 12. 13. 14. 16. 17. 18. 19. 22. 52. XIV, 1847, No. 45.
- 166, 37. **Kühnau**, Schlesische Sagen (Patschkau).  
Mitt. Schles. Ges. f. Volksk. II, 102—108. III, 19—23.
- 166, 41. **Wilpert**, Sagen aus Leobschütz.  
Ebenda II, 56. 57.

- 166, 52. **Warnatsch**, Schlesische Legenden.  
Ebenda III, 69—71 (Glatz). VI, 1899, 26—29 (Albendorf).
- 167, 28. **Stäsohe**, Sagen aus der Gegend von Oels.  
Ebenda III, 40. 41. 68. 69.
- 167, 49. **Cogho**, Neue Beiträge zu den Volkssagen im Riesen- und Isergebirge.  
Wanderer im Riesengeb. 1894, 5. 6. 19—21. 123—125. 1895, 109. 110. 1896, 30—32. 45—48. 64. 65. 134. 135. 153—155.
- 167, 49. **Cogho**, Die Walen im Riesen- und Isergebirge.  
Wanderer im Riesengeb. 1893. 81—83. 93—95. 101—104. 116—119. 125—130. dazu auch 1895, 155. 156.
- Regell**, P., Etymologische Sagen aus dem Riesengebirge.  
Beiträge zur Volkskunde, Festbericht zu K. Weinholds Doctorjubiläum. Germanistische Abhandlungen XII. Breslau 1896, 131—151.
- Honsalek**, Sagen vom Turmstein.  
Wanderer im Riesengeb. 1894, 129.
- 168, 2. **Sturm**, L., Versuch einer Bibliographie über Rübzahl.  
Das Riesengeb. in Wort u. Bild XVII, 1897, 25—31. 56—63 1898, 47—49. vgl. Wanderer im Riesengeb. 1891, 134. 135. 1892, 10. 11, auch 1896, 6—10 (A. Lincke).
- 168, 29. **Stieff**, Chrn, Von dem vermeinten Bergegeist Rübzahl.  
Schles. Labyrinth 1737, 169—190.
- 168, 52. **Hohenelber**, G., Der böhmische Rübzahl. Prag, Leitmeritz und Teplitz 1839. 158.
- 169, 49. **Jahn**, A., Rübzahl.  
Schles. Zeitg. 1888, No. 463. 475.
- 170, 6. **Lincke**, A., Die neuesten Rübzahlforschungen. Ein Blick in die Werkstatt der mytholog. Wissenschaft. Vortrag. Dresden 1896. VI. 51.  
(Dazu K. Weinhold, Zeitschr. d. Ver. f. Volksk. VI, 332.)
- 170, 29. **Sturm**, L., Sagen aus Goldberg und Umgegend.  
Wanderer im Riesengeb. VII, 1897, 167—169.
- 170, 31. **Drechaler**, P., Alte Bräuche und Sagen aus Sprottau.  
Mitt. d. Schles. Ges. f. Volksk. V, 1898, 49—59.
- 171, 70. **Vogt**, Friedr., Vom Alp.  
Ebenda III, 25—27.
- 171, 32. **H . . d B . . t**, Das Hexenwesen im Fürstentum Neisse österr. und preuss. Anteils von Schlesien, dann im Gesenke Mährens im 17. Jhd. nach Originalquellen. Neisse. Leipzig. Th. Hennings. 1830. 60.  
**Volkmer**, Geschichte der Hexenprocesse in der Grafsch. Glatz. Glatzer Viertelj.-Schr. III, 1889/90. 139—157.
- 171, 42. **Scholz**, Osk., Besrechnungsformeln.  
Mitt. Schl. Ges. f. Volksk. III, 45—49. VI, 30—37.

## Statistik.

- 172, 12. **Koser**, Rhd., Zur Bevölkerungsstatistik des Preussischen Staates 1740—1756.  
Forschungen zur Brandenb.-Preuss. Gesch. Herausgeg. von A. Naudé. VII. Leipzig 1894, 242—250 (Schlesien 245—248).
- 175, 47. **Kriminalstatistik**.  
Stat. d. D. Reiches, N. F. 71 (für 1892). 77. 83. 89. 95. 120. (für 1897). Band 77 enthält Mittelwerte für 1883—1892 mit kartogr. Übersichten. vgl. Schles. Zeitg. 1896, No. 841. 859. 29. XI. 6. XII.

## Gesundheitsverhältnisse.

- 178, 29. **Volkmer**, Die Pest von 1680.  
Glatzer Viertelj.-Schr. III, 1883/4, 251—254.

- Hauck**, Beiträge zur Geschichte der Pest in Glatz 1680.  
Ebenda IX, 1889/91, 125—132. 233—241.
- Pickel**, L., Die Pestjahre 1680 und 1713 in Glatz. Habelschwerdt 1880. 31.
- 180, 50. **Flügge**, C., Die Cholera-Epidemie in Schlesien i. J. 1894.  
Arbeiten aus dem Kais. Gesundheitsamt XII, 1896. 218—257.
- 183, 16. **Kappen**, Jos., Beiträge zur Verbreitungsweise der Typhus abdominalis. Inaug.-Diss. Breslau 1899. 41.  
S. 20—26: Die Epidemie zu Breslau 1890. S. 26—39: Die Epidemie zu Liegnitz 1888.
- 183, 16. Typhus-Epidemie in Beuthen O./S.  
Schles. Zeitg. 1897, No. 559. 12. Aug.
- 184, 17. **Übersicht** über die Zahl der im Preuss. Staate vor und nach 1806 bis Ende 1850 an den natürlichen Pocken gestorbenen Menschen.  
Mitt. Stat. Bur. Berlin IV, 1851, 309—340 (Schlesien 326. 327).
- 185, 8. **Orb**, Die contagiöse Augenentzündung im Kreise Tarnowitz.  
Schles. Ztg. 1896, No. 466. 5. Juli.
- 185, 34. **Roth**, Generalbericht über das Sanitäts- und Medicinalwesen im R.-B. Oppeln. VI für 1892/4. Oppeln 1896. 211 und 21 mit Karte der Wasserversorgung des Industriebezirks (1 : 400 000).
- 187, 25. **Gohlisch**, Jos., Die Witterungsverhältnisse und die Erkältungskrankheiten in Breslau i. J. 1890/1. Breslau 1897. 31.
- 188, 25. **Kabierske**, E., Das Breslauer Hallenschwimmbad. Breslau 1899. 225. mit 6 Abb. im Text und 6 Tafeln.
- 188, 41. **Grahn**, Die Wasserversorgung der Städte des Deutschen Reiches. Bd. I Preussen. München und Leipzig 1898. 550.
- 190, 16. **Müller**, Alex., Die höchste landw. Verwertung der Faecalien und Abfallstoffe aus den schles. Städten, namentlich Görlitz.  
Verhandl. Schles. Ver. f. Culturtechnik 3, 1886. Breslau, 25—34.
- Wirthschaftliche Kultur.
- 192, 35. **P. F(rauenstädt)**. Schlesisches Gaunertum im Mittelalter.  
Schles. Zeitg. 1876. No. 491. 495. 497. 499. 511. 525. 541. 21—26. X. 2—19. XI.
- Frauenstädt**, P., Bettel- und Vagabondenwesen in Schlesien vom 16. bis 18. Jhd.  
S.-A. aus Zeitschr. f. d. ges. Strafrechtswiss. XVII, 1897, 712—736.
- 192, 35. **Schönborn**, Th., Die Wirtschaftspolitik Österreichs in Schlesien im 17. und Anfang des 18. Jhdts.  
Jahrbh. f. Nat.-Ökon. u. Stat. IX, 1884, 295—340.
- 192, 50. **Grünhagen**, C., Politische Ideen in Schlesien vor 100 Jahren.  
Schles. Zeitg. 1893, No. 256. 13. IV.  
— — Unruhen unter dem schlesischen Landvolk.  
Ebenda 1893, No. 373. 376. 379. 31, V. 1. 2. VI.
- 193, 15. **Beck**, Die Theuerung in Schlesien 1804/5.  
Wanderer im Riesengeb. 1896, 35—37.
- 193, 17. **Kunth**, G. J. Chr., Bericht über Schlesien (1818).  
Fr. und P. Goldschmidt: Das Leben des Staatsrathes Kunth. Berlin 1881. 246—270.
- 194, 8. **Denkschrift** über die Grundsteuerausgleichung mit bes. Beziehung auf die Prov. Schlesien. Münsterberg 1850. 8.
- 194, 10. **Fritz**, J. M., Rzut oka na Szląsk i na ekonomiczne jego znaczenie dla monarchii pruskiej.  
Tygodnik illustr. 1866, No. 348.

- 195, 12. **Conrad, J.**, Die Latifundien im preuss. Osten.  
 Jahrb. f. Nat.-Ökon. u. Stat. N. F. XVI, 1888, 121—170.  
 — — Die Fideicommissa in den östlichen Provinzen Preussens.  
 (Festgabe für G. Hansen zum 31. V. 1889. Tübingen 1889. 259—300.)  
 vgl. Zeitschr. des Preuss. Stat. Ber. XXXVII, 1897, 1—22. XXXVIII, 1898,  
 208—210.

## Landwirtschaft.

- 199, 34. **Goebell, F.**, Über Preise und Wert des schlesischen Bodens in der Gegenwart mit bes. Rücksicht auf den Landgüterverkehr. Görlitz 1859. 40.
- 199, 42. **Gospodarstwo na Szląsku.**  
 Encycl. rolnicza. Warszaw. 1872—1875. II, 785.
- 200, 37. **Feier, Die**, des 25jähr. Bestehens der Kgl. Landw. Akademie Proskau. Oppeln 1872. 43.
- 200, 45. **Knothe, Herm.**, Die Auskaufung von Bauern-Gütern in der Oberlausitz.  
 N. Laus. Mag. 72. 1896, 99—129.
- 201, 20. **Versuch** über den Zustand des schlesischen Landmanns in Beziehung auf Gerichtsbarkeit und Gesetzgebung. Breslau 1789. 286.
- 201, 31. **Schlesisches** aus der Zeit vor 1806.  
 Prov.-Bl. N. F. III, 1864, 413—415.
- 201, 40. **Knapp, G. F.**, Die Bauernbefreiung und der Ursprung der Landarbeiter in den älteren Teilen Preussens. I. II. Leipzig 1887.  
 Für Schlesien vgl. besonders I, 70—74. 77—79. 120. 121. 210—217. 243—249. 281. II, 45—51. 63—75. 137—142. 216. 262—264. 393—406. 423—428.
- 201, 45. **G. G. S. T.**, Unparteiische freimüthige Ansichten eines practischen Landwirts über die Folgen des Edicts vom 14. IX. 1811 und dessen Declaration vom 29. V. 1816 für Oberschlesien, insbes. die Kreise des rechten Oder-Ufers. Breslau 1824. 151.
- 201, 49. **Schück**, Materialien zur Beurteilung der Erfolge des Regulirungs- edictes vom 14. Sept. 1811 und der Verordnung vom 13. Juli 1827.  
 Zeitschr. f. Landeskulturgesetzgebung des Preuss. Staates II, 1849, 42—128.  
 (Dazu Kuh 128—147.)
- 201, 53. **Zeitschrift** für gutsherrl. bäuerl. Verhältnisse, Landeskultur und Gesetzgebung I. Breslau 1839.  
 vgl. Schles. Archiv für pract. Rechtswissenschaft I, 1837, 123—141. II, 1839, 403—442. III, 1840, 116—162. 642—660. IV, 1841, 99—116.
- 201, 53. **Kuh**, Gutsherrlich-bäuerliche Verhältnisse in Schlesien. Der Plenarbeschluss des Geh. Ober-Tribunals vom 24. II. 1840. Eine Kritik.  
 Schles. Archiv für pract. Rechtswissenschaft VI, Breslau 1846, 128—154.
- 202, 10. **v. Beckedorff**, Auszüge aus einem Reisebericht des Directors des Landes-Ökonomie-Collegiums.  
 v. Lengerke's Annalen d. Landw. VI, 1845, 188—266.
- 203, 11. **Knapp, G. F.**, und **Kern, A.**, Die ländliche Verfassung Niederschlesiens.  
 Jahrb. f. Gesetzgeb., Verw. u. Volkswirtsch., herausgeg. von G. Schmoller. 1894, 69—93.
- 203, 3. **Lange, E.**, Die niedrigsten und die höchsten ortsüblichen Tagelöhne in Deutschland.  
 Socialpol. Centralbl. I, 1892, 431. 432.
- 203, 4. **Frauenstädt, Paul**, Das schlesische Dreiding. Ein Beitrag zur Geschichte der gutsherrlich-bäuerlichen Verhältnisse.  
 Jahrb. f. Nat.-Ökon. u. Stat., Folge III, Bd. X, 232—254.

- 204, 40. **Stenzel, G. A.**, Über Schabanisches Rindvieh in Schlesien z. Z. **Georgs II. von Brieg.**  
Bresl. Ztg. 1851, 7. Okt., 1936.
- 205, 27. **Schäferrei, Die**, zu Eckersdorf bei Glatz.  
Gl. Monatsschr. II, 1800, 672—675.
- 206, 15. **Stieff, Chr.**, Von den schlesischen Bienen.  
Schles. Labyrinth 1737, 520—524.
- 206, 46. **Jecht, Zum Oberlausitzer Zeidlerwesen.**  
N. Laus. Mag. 71, 1895, 302. 303. Offizielle Festzeitung für die 6. Wanderversammlung des bienenwirtschaftl. Centralvereins in Görlitz. 1895.
- 207, 28. **Hulwa, Franz**, Aus der Vorzeit der Fischerei.  
Schles. Zeitg. 1895, No. 4.
- 209, 18. **Buschan, G.**, Zur Geschichte des Hopfens.  
Schles. Zeitg. 1891, No. 571. 18. Aug. Ausland 1891, No. 31, 613—616.
- 210, 3. **Jacobi**, Geschichtliche Mitteilungen über Röthebau und Röthehandel in Schlesien, namentlich während des vorigen Jahrhunderts.  
Landwirth 1882, 18. Aug. No. 66.
- 211, 34. **Wander, K. F. W.**, Über Obstbaumzucht. (nach Erfahrungen Häuslers in Hirschberg.)  
Prov.-Bl. 124. 1846, 336—346. 125. 1847, 33—38.
- 211, 46. **Buschan, G.**, Zur Geschichte des Weinbaus in Deutschland.  
Ausland 1890, No. 44, 868—872.
- 212, 49. **Grothe**, Holzdiebstahl, Weidgerechtigkeit.  
Schles. Arch. f. pract. Rechtswiss. VI, 1846, 177—196. VII, 1847, 299—311. (Bemerkungen und Auslegung der Forstgesetze auf Grund von Erfahrungen in den Waldungen des Kreises Oppeln.)
- 213, 49. **Beschreibungen schlesischer Forsten.**  
Jahrb. Schles. Forstver. 1892, 145—148 (Bunzlau m. K.). 1890, 64—66 (Gleiwitz). 1893, 139—141 (Halemba m. K.). 1890, 98—100 (Slawentzitz m. K.) 1891, 124—126 (Zobten m. K.)
- 214, 17. **v. Aurich**, Einfluss des Gesteins auf das Holzwachstum.  
Jahrb. Schles. Forstver. 1862. 157—168. (Erfahrungen im Waldenburger Gebirge.)
- 214, 19. **Lüke, H.**, Die Bewaldung des Riesengebirges, bes. auf preuss. Seite.  
Wanderer im Riesengeb. 1893, 14. 15. 29—31.
- 214, 29. **Schorss**, Grundsätze für Entschädigung der Besitzer im Oderwald für Abholzung im Interesse der Stromregulirung.  
Jahrb. Schles. Forstver. 1893, 107—115.
- 214, 31. **Klopfer**, Moordammkulturen im niederschlesischen Waldgebiet (Primkenau).  
Jahrb. Schles. Forstver. 1894, 109—129.
- 214, 57. **Sturm, L.**, *Taxus baccata*.  
Wanderer im Riesengeb. 1896, 125.
- 215, 3. **Deselaers**, Die Rothbuche in den schlesischen Forsten.  
Jahrb. Schles. Forstver. 1894, 135—145.
- 215, 8. **Reuss, Carl**, Rauchbeschädigung in dem v. Tiele-Winckler'schen Forstrevier Myslowitz-Kattowitz, insbes. Ermittlung, Bewertung und Verteilung des Rauchschadens. Goslar 1893. 236. 4<sup>o</sup>. Nachtrag (gleichen Titels) und Entgegnung auf die Schrift von Borggreve. Goslar 1896. 61. 4<sup>o</sup>. m. K.
- Borggreve**, Waldschäden im oberschles. Industriebezirk nach ihrer Entstehung durch Hüttenrauch, Insectenfrass u. s. w. Eine Rechtfertigung der Industrie gegen folgenschwere falsche Anschuldigungen. Frankfurt a./M. 1895. 4<sup>o</sup>. 214 mit 1 Karte und 25 Tafeln.



v. Schröder. Über die Beschädigung der Vegetation durch Rauch, eine Beleuchtung der Borggreveschen Theorien und Anschauungen. Freiburg 1895, 35.

vgl. Schles. Zeitg. 1897, No. 46, 30. I., auch oben Halemba.

#### Bergbau und Hüttenwesen.

215. 25. **Gürich**, Schlesiens Erze.  
Bunte Bilder 1898, 429—437. m. K.
- 217, 24. **Verzeichnis** der Bergwerke und ihrer Schächte (1898).  
Zeitschr. d. oberchl. Berg- u. Hüttenm.-Ver. XXXVIII, 1899, 119—177.
- 207, 37. **Fuhland**, Entstehung der unterirdischen Schätze Oberschlesiens.  
Entwicklung seines Bergbaues.  
Bunte Bilder 1898, 412. 413. 416—420.
- 218, 34. **Speier**, Paul, Entstehung und Entwicklung der oberschlesischen Montan-Industrie und der oberchl. Montan-Actien-Werte. Breslau 1885. 93.
- 219, 32. **Wutke**, Konr., Studien über die Entwicklung des Bergregals in Schlesien. Berlin 1897. V. 211.  
Dagegen Zivier, Zukunft. 1896, Okt. 227—234. Erwiderung Wutkes ebenda. 1897, No. 15. vgl. Rachfahl, Forschungen zur Brandenburg. u. Preuss. Gesch. X, 1898, 55—78.
- Zivier**, E., Zur Theorie des Bergregals in Schlesien. Breslau 1897. 37.  
— — Geschichte des Bergregals in Schlesien bis zur Besitzergreifung des Landes durch Preussen. Kattowitz 1898. IV. 370.
- Gedicke**, Geschichte der schlesischen Bergbau-Privilegien.  
Zeitschr. f. Bergrecht XIII, 1872, 234—256 (Fürstent. Pless). 359—395 (Herrsch. Kattowitz-Myslowitz). XIV, 1873, 475—482 (Herzogt. Ratibor). XV, 1874, 219 bis 259 (Waldenburg). Grundlegende Arbeit.
- Schönlanck**, Bruno, Die Standesherrn und das Privatbergregal in Preussen.  
Sozialpolitik, Centralbl. III, 1894, 313—315.
- Koch**, C. F., Das sog. Dominial-Mitbaurecht in Schlesien.  
Schles. Archiv f. pract. Rechtswissensch. VI, 1846, 1—112.
- Brassert**, Das Recht des Mitbaues zur Hälfte.  
Zeitschr. f. Bergb., Hütten u. Sal. IV, 1857, 2, 1—29.
- Verhältnis** zwischen den Rittergutsbesitzern und den Rusticalbesitzern in Schlesien in Beziehung auf diejenigen Mineralien und Fossilien, welche sich auf den Grundstücken der Dorfsinsassen vorfinden und nicht zum Bergregal gehören.  
Schles. Arch. f. pract. Rechtswiss. I, 1837, 252—315. 595—600.
- 219, 44 **Dziegiecki**, Das Bergwerks-Privilegium der Standesherrschaft Beuthen-Tarnowitz.  
Zeitschr. d. oberchl. Berg- u. Hüttenm.-Ver. XXXV, 1896, 409—419.
- 220, 44. **Sombart**, W., Arbeitslöhne in der oberschlesischen Montanindustrie.  
Sozialpol. Centralbl. I, 1892. 225—227. II, 1893, 525—527.
- 220, 47. **Kuhna**, Die Ernährungskosten einer oberschles. industriellen Arbeiterfamilie 1891/2 und 1894, bezw. im Durchschnitt der 10 Jahre 1885—1894.  
Zeitschr. d. oberchl. Berg- u. Hüttenm.-Ver. XXXIV, 1895, 16—20. vgl. Sozialpolitisches Centralbl. III, 1894, 497—500 (Gruber).
- 221, 8. **Sombart**, W., Arbeiterwohnungsverhältnisse im oberschlesischen Industriebezirk.  
Sozialpol. Centralbl. I, 1892, 303—305. (Ref. über Sattigs Werk.)

- 221, 47. **Faulhaber**, Carl, Die ehemalige schlesische Goldproduction mit bes. Berücksichtigung des Reichensteiner Bergreviers. Inaug.-Diss. Breslau 1896. 49.  
Ein Teil dieser Arbeit (Reichenstein) Zeitschr. f. Gesch. Schl. XXX, 1897, 195—218. vgl. Poleck, 75. Jhsber. Schles. Ges. 1897, II, 28—31.
- 221, 47. **Fr.** (Fechner), Versuchsarbeiten auf Gold unter Friedrich d. Gr. Schles. Zeitg. 1898, No. 427. 430. 22. 23. Juni.
- 222, 4. **Kuntze**, Gold im Riesengebirge.  
Wanderer im Riesengeb. VIII, 1898, 78.
- 222, 13. **v. Rosenberg-Lipinsky**, Die neuen Goldfunde bei Löwenberg.  
Zeitschr. f. prakt. Geol. 1897, 156—158.
- 222, 13. **Gürich**, Die angeblichen Goldlagerstätten von Schmottseifen bei Löwenberg.  
75. Jhsber. Schles. Ges. 1897 II, 25—28. Dazu 44. 45 (Hintze).
- 222, 41. **Hübner**, Über uralte Bleierzbaue im Felde der Kgl. Friedrichsgrube bei Tarnowitz.  
Zeitschr. d. obersch. Berg- u. Hüttenm.-Ver. XXXVIII, 1899, 300—302. mit Grubenriss.
- 224, 48. **Aschermann**, H., Beiträge zur Kenntnis der Nickelerze von Frankenstein. Inaug.-Dissert. Breslau 1897, 42.  
Dazu v. Foullon, Jhb. Geol. Reichsanst. 1892. Österr. Zeitschr. f. Berg- u. Hüttenw. 1893.
- 225, 23. **Fechner**, Der Herzer'sche Versuch auf Kobalt bei Kupferberg 1766/7.  
Zeitschr. f. Gesch. Schles. XXXI, 1897, 98—122.
- 226, 3. **v. Rosenberg-Lipinsky**, Die Erzfunde und ihre Lagerstätten zwischen Görlitz und Niesky.  
Zeitschr. f. prakt. Geol. 1896, 213—217.
- 226, 26. **Wedding**, H., Die Magneteisensteine von Schmiedeberg.  
Zeitschr. d. D. Geol. Ges. XI, 1859, 399—433. m. 2 Tafeln. vgl. Wochenschr. d. Ver. f. Berg- u. Hüttenw. I, 1859, 321. 322. II, 1860. 36. 37.
- 226, 34. **Eisenindustrie Schlesiens** i. J. 1800.  
Ebenda II, 1860, 289—292.
- 231, 21. **Peschel**, Br., Steinkohlenbergbau im Waldenburger Gebirge.  
Bunte Bilder 1898. 243—250. m. 3 Abb.
- 232, 25. **Hermann**, O., Die technische Verwertung der Lausitzer Granite.  
Zeitschr. f. prakt. Geol. 1895, 433—444.
- 233, 10. **Sandsteinbrüche** in der Görlitzer Heide.  
Niederchl. Zeitg. 1895, No. 225.
- 233, 12. **Steinarten**, Edle, von Goldberg.  
Neuestes Schles. Allerlei 1788, 12—16.
- Industrie.
- 234, 15. **Fechner**, H., Die industriellen Etablissements der geistlichen Stifter in Schlesien unter Friedrich d. Gr.  
Jahrb. f. Nat.-Ök. v. Stat. 3. Folge, IV, 1892, 688—727.
- 235, 29. **Stenzel**, G. A., Über die von den Müllern an die Grundherrschaften zu entrichtenden Mühlzinsen, Mehlzinsen und andere Leistungen.  
Zeitschr. f. Gesch. Schles. II, 185, 331—358.  
**Weber**, Fr. Ben., Zur Geschichte und Literatur der Runkelrüben-Zucker-Fabrikation bes. in Schlesien.  
Univ.-Bl. d. Landw. XII, 13. 161—171. 4<sup>o</sup>.
- 235, 36. **Lehrinstitut**, Das Achard'sche, der Zuckerfabrikation aus Runkelrüben zu Cunern.  
Prov.-Bl. 55, 1812, 345—350.

- 235, 50. **Brauwesen** der Stadt Glatz im 16. und 17. Jhd.  
Glatzer Viertelj.-Schrift X, 1890/1, 192. 193.
- 236, 25. **Chrzascz**, Der Lumpensammler in Oberschlesien.  
Zeitschr. f. Gesch. Schl. XXI, 1897, 339—345.
- 236, 40. **Ahrens**, Felix, Schlesiens chemische Industrie und die techn.  
Hochschule in Breslau. Breslau 1898, 60.
- 237, 12. **v. Czihak**, Altschlesische Kunstindustrie (Glas).  
Schles. Ztg. 1890, No. 322. 337. 364. 388. 10. 17. 29. V. 7. VI.
- 237, 24. **Grünhagen**, C., Die Weberunruhen i. J. 1793.  
Schles. Zeitg. 1893, No. 805, 811. 820. 15. 17. 21. Nov.
- Schleiermanufacturen**, Die schlesischen. Leinwandappretur in  
Schlesien.  
Journ. f. Fabrik, Manuf. u. Mode. Leipzig VII, 1794, 165—168. 171. 172.
- 239, 52. **Weberelend** in Schlesien.  
Preuss. Jahrb. 67, 1891, 173—190. (A. Zimmermann.)  
**Gothein**, G., Die Lage der Handweber im Eulengebirge.  
Arbeiterfreund 29. 1891.  
**Sombart**, W., Zur Lage der schles. Hausweber.  
Sozialpolit. Centralbl. I, 1892, 175—177, 391—393. III, 1894, 540. IV  
1895, 17.
- 240, 10. **v. Schrötter**, Frd. Die schlesische Wollindustrie im 18. Jahrh.  
Forschgn. z. Brandenb. u. Preuss. Gesch. X, 1898, 129—273.

## Handel und Verkehr.

- 241, 2. **Tschirschky**, Siegr., Das Schlesische Kommerz-Kolleg. Beitrag  
zur Wirtschaftsgesch. des 18. Jahrh. Breslau. Inaug.-Diss. Naumburg a./S.  
1898, 39.  
Erscheint vollständig in Staatswissensch. Studien, herausgeg. von L. Elster.  
Bd. VI, Heft 7.
- 242, 46. **Müller**, Max, Die Getreidepolitik, der Getreideverkehr und die  
Getreidepreise in Schlesien während des 18. Jahrh. Inaug.-Diss. Breslau.  
1897, 93.  
Dazu für 1799 u. 1800 Glatzer Mon.-Schrift II, 400. 456. 528. 593. 642. 700.
- 243, 2. **Getreidepreise** in Schlesien.  
Ann. d. Erdk. 3. Reihe, VI, 1838, 192 (1816—1837). Prov.-Bl. 75. 1822,  
434—450. 102. 1835, 207—216. 312—317 (1825—1834).
- 243, 27. **Neugebauer**, Jul., Breslaus Brot- und Getreidemärkte.  
Jhsber. Kfm. Ver. Breslau 1862, 6.  
**Weber**, Fr. Ben., Wollgewinnung, Wollhandel und Wollpreise.  
Breslau 1822.
- 244, 4. **Wutke**, Konrad, Die Salzversorgung Schlesiens im ersten Viertel  
des 19. Jahrh.  
Zeitschr. f. Gesch. Schl. XXX, 1896, 285—306.
- 244, 13. **Förster**, R., Das schlesische Postwesen unter österr. Herrschaft.  
Schles. Volkszeitg. 1893, No. 385, 389. 24. u. 26. VIII.
- 244, 28. **Kausch**, O., Vom Sudetenzug zum Oderstrom. Geschichte und  
verkehrswissenschaftliche Schilderung des nördlichen Niederschlesiens.  
Mailand 1898, 300.
- 245, 22. **Fleck**, Studien zur Geschichte des preussischen Eisenbahnwesens.  
Arch. f. Eisenb. XIX, 1896—XXII, 1899. Darin für Schlesien wichtig. XIX,  
1896, 858—868. XX, 1897, 54. 60. 1077. 1082. 1091—1093. XXII, 1899,  
1—11. 22—24.
- 245, 34. **Schöllner**, L., Schlesische Eisenbahnen.  
Schles. Zeitg. 1894, 10. VI.

- 246, 11. **Nebenbahn Brieg—Wansen.**  
Schles. Zeitg. 1897, No. 382, 3. VI.
- 247, 40. **B(aer), Die Zacken-Iser-Bahn.**  
Schles. Zeitg. 1897, No. 835. 28. XI.  
**Denkschrift zur Eröffnung der Bahn Liegnitz—Rawitsch—Kobylin.**  
Schles. Zeitg. 1898, No. 91. 6. II.
- 248, 48. **Gesetzentwürfe betreffend neue Bahnbauten.**  
Samml. sämmtl. Drucks. des Abg.-Hauses.  
XVII. Leg.-Per., 2. Sess. 1890. Bd. II, No. 42, S. 1206. Verbindungsbahn für Güterzüge auf Südseite Breslau und Rangirbahnhof daselbst.  
XVII. Leg.-Per., 4. Sess. 1892. Anl. Bd. III, No. 115, S. 1645. Chorzow-Georgengrube, 1646. Kandrzin-Nendza. Breslau-Königszellt (2. Gleis), 1649. Ausbau der Grubenbahn Morgenroth-Karf, 1650. Deutsch-Wette-Kunzendorf. Strehlen-Grottkau-Wansen. Nimptsch-Gnadenfrei, 1652. Neusalz-Freistadt-Sagan.  
XVIII. Leg.-Per., 2. Sess. 1895. Bd. III, No. 78, S. 1588. Ströbel-Schweidnitz, 1589. Bolkenhain-Merzdorf.  
XVIII. Leg.-Per., 3. Sess. 1896, Bd. III, No. 129. Jellowa-Kreuzburg. Koberwitz-Heidersdorf.  
XVIII. Leg.-Per., 4. Sess. 1897. Bd. IV, No. 208, S. 2609. Schweidnitz-Charlottenbrunn. 2610. Petersdorf-Polaun (Grünthal).  
XVIII. Leg.-Per., 5. Sess. 1898, Bd. III, No. 116, S. 1725. Schmiedeberg-Landeshut. Siegersdorf-Löwenberg. Siegersdorf-Lorenzdorf.  
**Kleinbahnen Schlesiens.**  
XVIII. Leg.-Per., 3. Sess. 1896, 1532. 1590.
- 249, 19. **Ausnahmetarife für schlesische Kohle im Verkehr mit den Ostseehäfen. (Statistik.)**  
XVIII. Leg.-Per. 1896, Bd. IV. 155—208.
- 250, 18. **Eröffnung des Grossschiffahrtsweges Breslau-Cosel.**  
Schles. Zeitg. 1897, 17. IX. Zeitschr. d. obersch. Berg- u. Hüttenm.-Ver. XXXVI, 1897, 318--320.
- 250, 33. **Flößbarmachung der Glatzer Neisse.**  
Schles. Zeitg, 1897, 18. IV.
- 250, 43. **Ferche, Der Mittellandkanal und die Prov. Schlesien, nach dem Beschlusse des Provinzial-Ausschusses vom 3. Febr. 1897 und im Auftrage des Landeshauptmanns von Schlesien bearb. Breslau 1897. 27. mit Karte.**
- 250, 43. **Mittellandkanal, Der, unter Beleuchtung der Broschüre des Landesraths Ferche vom Standpunkte des Niederschlesischen Kohlenreviers aus. Im Auftrage des Vereins für die bergbaulichen Interessen Niederschlesiens. 1897.**  
Dazu Schles. Zeitg. 1897, No. 811, 19. XI.  
-t- (Voltz), **Wie steht Oberschlesien zur Mittellandkanalfrage?**  
Zeitschr. obersch. Berg- u. Hüttenm.-Ver. XXXVII, 1898, 398—410. vgl. XXXVIII, 1899, 39—43, 66 70. 83 114. (Vorstellung an das Haus der Abgeordneten). 223—268 (Kammer-Verhandlungen). 317—319. 357. 398. vgl. Anlagen zu den stenogr. Ber. d. Abg.-Haus. XIX. Leg.-Per., 1. Sess., 1899, Bd. VII. No. 102, S. 2221—2272 (Gesetzentwurf betr. Erbauung eines Schiffahrtkanals vom Rhein zur Elbe). m. 3 Karten und VIII, No. 209, S. 2792—2904 (Bericht der Commission darüber. Im Register am Schluss die Schlesien berührenden Stellen herausgehoben).
- 251, 45. **v. Proskowetz-Marsdorff, Emanuel Ritter, Der Donau-Oder-Kanal. Beiträge zur Entwicklung des Projectes. Wien. 1897. 471.**
- 252, 3. **Wutke. K.. Die schlesische Oderschiffahrt in vorpreussischer Zeit. Urkunden und Aktenstücke. (Cod. Dipl. Sil. XVII.) Breslau 1896. VI, 336. 4<sup>o</sup>.**

## Geistige Cultur.

- 253, 13. **Zöllner, Rich.**, Das deutsche Kirchenlied in der Oberlausitz von Mitte des 16. bis Ende des 18. Jahrh.  
N. Laus. Mag. 48. 1871. 1—144.
- 253, 23. **Stieff, Chrn.**, Von der Buchdruckerey in Breslau und anderen schlesischen Buchdruckereyen.  
Schles. Labyrinth 1737, 524—537.
- 253, 50. **Weigelt**, Die Tagespresse in Schlesien bis zur preuss. Besitzergreifung.  
Schles. Ztg. 1891, No. 16, 8 L.
- 254, 22. **Grünhagen, C.**, Über die Anfänge des Bistums Breslau.  
Bresl. Zeitg. 1863, 564.
- 254, 25. **Stenzel, G. A.**, Von der Entstehung der fürstlichen Rechte der Bischöfe von Breslau.  
Prov.-Bl. 93, 1831, 195—206. 295—305. 389—400.
- 254, 30. **Schade, A.**, Die Einteilung des Bistums Breslau in der ersten Hälfte des 14. Jahrh.  
Zeitschr. f. Gesch. Schl. VII, 285—302.  
**Jungnitz, J.**, Beiträge zur mittelalterlichen Statistik des Bist. Breslau.  
Zeitschr. f. Gesch. Schl. XXXIII, 1899, 385—402.
- 255, 29. **v. Dittersdorf, K.**, Lichter zur Darstellung der kathol. Kirche in Schlesien.  
Von der kath. Kirche. Zeitschr., herausgeg. von K. v. Dittersdorf. I, 1827. 1, 1—8, 2, 3—87. 3, 1—134. II, 1828, 1, 1—75. 3, 1—107. 1830, I, 3—57.
- 256, 19. **St—m**, Die Jesuiten in Schlesien.  
Bresl. Morg.-Ztg. 1894, No. 101. 125. 160; 1. u. 15. III., 6. IV.  
**Sohr, Wilh.**, Die Unterdrückung des Jesuiten-Ordens in Schlesien.  
Prov.-Bl. 103. 1836. 3—15. 105—116. 217—228. 333—343. Neuer Abdruck N. Laus. Mag. XLI, 1864, 19 42. Dazu 43—67.
- 259, 22. **Anders, Ed.**, Geschichte der Schlesischen Grenzkirchen.  
Prov.-Bl. 124, 1846, 105 120. 215—229.
- 259, 37. **Seifert, K.**, Die Brüdergemeine und ihre Niederlassungen in Schlesien (Gnadenfrei, Gnadenfeld, Gnadenberg, Niesky).  
Bunte Bilder 1898. 325—332. m. 4 Abb.
- 260, 16. **Stern, Mor.**, Quellenkunde zur Geschichte der deutschen Juden. Kiel 1892 I.  
(Dort S. 28 f. n. 349—380. S. 95 n. 1337—1345.)
- 260, 38. **Neustadt, Louis**, Die letzte Vertreibung der Juden in Schlesien. Breslau 1893. 21.
- 262, 15. **Bünger**, Die Entwicklung des höheren Schulwesens in Schlesien. Progr. Realgymnasium. Görlitz 1895.
- 262, 33. **Wutke, K.**, Schlesier als Wallfahrer nach Jerusalem.  
Schles. Ztg. 1898, No. 862. 865. 9. u. 10. XII.
- 262, 49. **Göppert, H. R.**, Über die ältere schlesische Pflanzenkunde als Beitrag zur vaterländischen Kulturgeschichte.  
Prov.-Bl. 96. 1832, 101—114. 197—209.
- 264, 25. **Wernicke, Ew.**, Wendel Roskopf, Muster zu Görlitz und in Schlesien.  
N. Laus. Mag. 73. 1897; 272—289.
- 265, 10. **Lachner, Karl**, Architektonische Reisebilder. 2. Die oberschles. Holzkirchen.  
Zeitschr. f. bild. Kunst. XXIII, 1880, 69—73. m. Abb. vgl. d. Verf. Gesch. der Holzbaukunst in Deutschland.

- 265, 16. **Puttrich, L.**, Bauwerke des Mittelalters in der Kgl. preuss. Lausitz. Leipzig 1898. 16 Fol. 11 Tafeln (in: Denkmale der Baukunst des Mittelalters in der Preuss. Provinz Sachsen, Bd. II).
- 265, 37. **Hoffmann, C. J. Ad.**, Die Tonkünstler Schlesiens. Breslau 1830. 491. **Cogho, Trompla Maria** (Volksmusik). Wanderer im Riesengeb. 108—111.

## VI. Landschafts- und Ortskunde.

### Reg.-Bez. Oppeln.

- 268, 14. **Luppa, C.**, Landschaftliches aus Oberschlesien. Oberschlesische Dörfer. Bunte Bilder 1898, 384—386. 388. 389. **Kogel, H.**, Oberschlesien in der Dichtung. Kattowitz 1898, 298.
- 270, 47. **Fritze, Imm.** Über den polnischen Bauern. Berl. Arch. d. Zeit und ihres Geschmacks. 1798, I, 229—240.
- 271, 22. **Tesche, Walther.** Die Rose von der Pzerwa. (Bilder aus Schlesien, in Novellen gefasst I). Leipzig 1846, 324. **Waldau, Max** (d. i. Spiller von Hauenschild). Nach der Natur. Lebende Bilder aus der Zeit. II. In Oberschlesien 1847/8. Hamburg. 2. Aufl. 1851. 397. **Ring, Max**, Ein verlornes Geschlecht. Roman. Berlin 1867. 6 Bde. Der Erfindung liegt zu Grunde das Schicksal des Hauses Sulkowski. Den Hintergrund bilden die Zustände Oberschlesiens im 5. Jahrzehnt des Jahrhunderts. III, 152—156 eine Industriewerkstätte. 170—189 ein Kohlenbergwerk. IV, 23—55 der Zinkkönig Godowski. V, 41—44 das Brandfeld. 17—24 Bilder aus der Zeit des Hunger-Typhus. vgl. auch des Verf. Erinnerungen I. Berlin 1898.
- v. **Wedell**, Die Zustände Oberschlesiens. Prov.-Bl. 127, 1848. 134—145 (dazu Koschützki, 397—418).
- 271, 42. **H. S(chaffer)**. Die Schulbildung in den 19 Kreisen Oberschlesiens, mit bes. Rücksicht auf Ratibor und Leobschütz. Ratibor-Leobach. Zeitung I, No. 68 (1874. 8. Aug.).
- 271, 48. **Winter, Aug.** Die Sozialdemokratie in Oberschlesien. Sozialist. Mon.-Hefte 1898, 309—312.

### Südöstliches Oberschlesien.

- 272, 33. **Bellerode, Bruno**, Beiträge zu Schlesiens Rechtsgeschichte. 1. Gesch. Untersuchungen über die Plessler Lehenurkunden (1474 bis 1500). Breslau 1897, 67. 2. Urkunden über die Besitz- und Rechts-Verhältnisse der Herrschaft Pless (1517—1854). Breslau 1898, 176. 3. Bergbau-Vorrechte in der Herrsch. Pless. I. Teil. Breslau 1899, 335. Dazu vgl. oben 469.
- 272, 37. **Schönborn, E.**, Zur Vorgeschichte der evangel. Fürstenschule in Pless. I. Progr. Pless 1895, 22, 4<sup>o</sup>.
- 273, 25. **Wachler, L.** Die kgl. Eisenhüttenwerke bei Rybnik. Eisenerzeugung Oberschlesiens VI, 1851, 46—77.
- 273, 70. **Zdrogowisko wodej słonej w Jastrzębiu.** Tygodnik-illustr. Warsz. 1865. No. 299.
- 274, 12. **Schaffer, Herm.**, Dunkle Namen. Oberschl. Volksztg. 1894. No. 232. 233; 9. u. 10. Okt. Mittelalterl. Ortsnamen im Archipresbyterat Sohrau.

## Der oberschlesische Industrie-Bezirk.

- 274, 27. **Fuhland**, Das Berg- und Hüttenrevier.  
Bunte Bilder 1898, 407—428.
- 274, 35. **Rieger, J.**, Heimatkunde des Stadt- und Landkreises Beuthen O./S.  
Gross-Strehlitz 1896, 36.
- 274, 45. **Wachler, L.**, Das königl. Eisenhüttenwerk Königshütte.  
Eisenerzeugung Oberschlesiens VI, 1851, 9—45.
- 275, 19. **Hoffmann, Georg**, Chronik von Kattowitz. Kattowitz 1895. 182.
- 276, 20. **Boenisch, H.**, Das Borsig'sche Hüttenetablissement in O./S.  
Wochenbl. des Architect.-Ver. z. Berlin I, 1867, 265—267.
- 276, 34. **Wachler**, Die königl. Eisengiesserei in Gleiwitz.  
Eisenerzeugung Oberschlesiens, V, 9—71. vgl. Zschr. f. Bg. H. u. Sal. 44.  
1896. (R. Seidel.)
- 276, 38. **Idzikowski, Fz.**, Nachrichten von dem ehem. Franziskanerkloster  
zu Gleiwitz.  
Prov.-Bl. N. F., V. 1866, 140—145. 213—221. 273—281.
- 276, 48. **Stegemann, Rich.**, Die Kleinindustrie der Stadt Kieferstädtel. Eine  
Monographie zur Denkschrift, betr. den Bau einer Eisenbahn Gleiwitz-  
Nendza. Oppeln 1891. 30.
- 277, 2. **Chrząszcz**, Urkundliches über Peiskretscham aus dem XIII. Jahr-  
hundert.  
Zeitschr. f. Gesch. Schles. XXXI, 1897, 328—330.

## Nordöstliches Oberschlesien.

- 277, 18. **Dobrodzieniak** podanie Szląskie.  
Przyjacieli Ludu. Lszw. 1846, XIII, No. 52.
- 278, 23. **Stenzel, G. A.**, Vom Ursprunge der Stadt Constadt.  
H. Hoffmanns Mon.-Schr. v. u. f. Schl. 1829, I, 541. 542.
- 278, 32. **Neigebaur**, Die Schlacht bei Pitschen (1588).  
L. v. Ledebur's Arch. f. Gesch. d. preuss. Staates VI, 1831, 69—82. vgl. Bunte  
Bilder 1898, 404—406 (H. Koelling).

## Das oberschlesische Oderthal.

- 279, 3. **Barwiński, Jul.**, Wspomnienie z Racborza na Śląsku.  
Księga świata. Warsz. 1860, II, 180.  
**Pinsger, G.**, Beiträge zur Geschichte Oberschlesiens unter den  
Piasten, bes. der Piastischen Herzöge von Ratibor.  
L. v. Ledebur's Arch. f. Gesch. d. pr. St. II, 1830, 193—251.  
**Jonas, K. Th.** Aus der Vorzeit von Ratibor. Ratibor 1880,  
m. 1 Abb.
- 279, 10. (**Schaffer, Herm.**), Ergänzende Angaben für Ratibor zu Lutsch'  
Verz. der Kunstdenkmäler.  
Oberschl. Volksztg. 1894, 19. 22, VIII.
- 280, 6. **Freudenthal, Alfr.**, Deutsch-Krawarn und sein Hausierhandel.  
Schriften d. Ver. f. Soc.-Pol. 77. Leipzig 1898, 61—66.
- 280, 32. **L. L.**, Aus Kosels Ruhmestagen.  
Schles. Zeitg. 1881, 10. 12. 13. 16, VIII.
- 280, 42. (**Umschlagt**), Der Kreis Gross-Strehlitz. Gross-Strehlitz 1893.  
12 m. K.  
**Verzeichniss** der Ortschaften und der Wohnplätze des Kreises  
Gross-Strehlitz. Gross-Strehlitz 1893. 37.
- 281, 20. **Hannig**, Ein Ausflug nach dem Gestüt Olschowa.  
Schles. Ztg. 1883, 17. IV.

- 282, 50. **Hoffmann, Adalb.** Ein schlesischer Musenhof. Zum 150 jähr. Bestehen von Karlsruhe O./S.  
Kynast I, 1898, 135.
- 282, 58. Zu **Czarnowanz**.  
Tygodnik illustrow. Warszaw. 1865. No. 299.
- 283, 25. Zu **Malapane** und Kreuzburgerhütte.  
Wachler, Eisenerzeugung Oberschlesiens IV, 1851, 30—97.

Kreise des oberschlesischen Gebirgsrandes.

- 284, 9. **Beschreibung** des Leobschützer Kreises.  
Leobsch. Ztg. 1895, 10. März, No. 58 (Abschnitte aus Zimmermann's Beyträgen).
- 284, 38. **Führer** zur Exkursion durch den Leobschützer Buchenwald (16. VII. 1884). 12. m. 1 Taf.
- 284, 43. **Moioh, A.**, Die sozialen Verhältnisse der Malteser Kommende Gröbnig zu Anfang des 19. Jahrhunderts. Progr. Leobschütz 1898. 16, 4<sup>o</sup>.
- 284, 47. **Stegemann, A.**, Untersuchungen über die Lage der Katscherer Weberei.  
**Gröger, Th.**, Geschichte und Beschreibung der kath. Pfarrkirche, der Kreuzkirche und der Statuen in Katscher. Leobschütz 1892, 31.
- 286, 38. **v. Bernuth, L.**, Neisse und die Sudeten.  
Der Kynast I, 1898, 201.
- 286, 40. **Grieger, F.**, Das Schlosserhandwerk in Neisse.  
Untersuchungen über die Lage des Handwerks in D. IX, Leipzig 1897, 455 bis 480.
- 289, 46. **Pancke**, Vom Artillerie-Schiessplatz in Falkenberg.  
Schles. Ztg. 1885, 3. 4. VIII.
- 290, 7. **Opis** gospodartwa cząstkowego we wsi Gruben.  
Encyclop. rolnicza. Warsz. 1874, II, 1137.

Reg.-Bez. Breslau.

Die Grafschaft Glatz.

- 294, 13. **v. Wiese, H.**, Die Kämpfe um Glatz, Schlesiens älteste Feste.  
Bunte Bilder 1898, 288—295. m. 2 Abb.
- 294, 29. **v. Wiese, H.**, Der Kampf um Glatz. Aus der Geschichte der Gegenreformation. Halle 1896.  
Schriften d. Ver. f. Reformationsgesch. XIV, 1.
- 295, 11. **Festschrift** zur Feier des 300jährigen Bestehens des kgl. kath. Gymnasiums zu Glatz. Glatz 1897, 111, 4<sup>o</sup>. m. Ansicht.  
E. Kruttge, Zur Baugeschichte, 4—26. — P. Prohasel, Das Schultheater, 27—73.  
— W. Schulte, Beiträge zur Geschichte des Schulwesens in Glatz und des Gymnasiums, 74—111. — vgl. Schles. Zeitg. 1897, No. 730, 17. X.
- 296, 14. **Schloss Eisersdorf** bei Glatz.  
Deutsche Bauzeitung V, 1871, 226. 227. m. Abb.
- 297, 9. **Mader, W.**, Aus der West-Ecke der Grafschaft Glatz.  
Bunte Bilder 1898, 300—308.
- 298, 17. **Patschowsky, W.**, Führer durch Stadt und Bad Reinerz. Schweidnitz 1895, 42. m. K.
- 300, 35. **Constitutio** thermarum Landeccensium.  
Medic. Siles. Satyra I, sp. IV, 1737, 3—11.
- 301, 52. **Patschowsky, W.**, Führer durch Bad Landeck. Schweidnitz 1895, 53. m. K.



- 302, 52. **Stadt, Die, Wilhelmsthal in der Grafschaft Glatz.**  
L. v. Ledebur's Arch. f. Gesch. d. pr. St. VI, 1881, 366—372.
- 303, 35. **Kobel, O., Eine Wanderung nach Albendorf.**  
Bunte Bilder 1898, 296—299. m. Abb.

## Das Waldenburger Bergland.

- 304, 47. **Waldenburg.**  
Vaterländ. Blätter zum Nutzen und Vergnügen 1798, 33. 34.
- 307, 40. **Goldberger, E., Görbersdorf.**  
Bunte Bilder 1898, 251—255. m. Abb.
- 307, 44. **Brauner, Gottesberg und seine nächste Umgebung.**  
Wanderer im Riesengeb. 1892, 54—56.
- 308, 31. **Schubert, H., Die Burg Kinsberg.**  
Wanderer im Riesengeb. VII, 1897, 132—136.
- 310, 35. **Gebhardt, E., Die Zeisenburg.**  
Wanderer im Riesengeb. VIII, 1898, 129—133. 149—152. 168—169. m. Plan.

## Der Gebirgsrand und die Vorberge Mittelschlesiens.

- 311, 4. **Kopietz, Die vier Stadthore der Stadt Frankenstein.**  
Zeitschr. f. Gesch. Schles. XXXIII, 1899, 227—238.
- 311, 7. **Müller, A., Frankenstein im 30jähr. Kriege.**  
Progr. Progymn. Frankenstein 1898, 31. 4<sup>o</sup>.
- 311, 45. **Galisch, Franz, Das Geschichtliche der Pfarrei Raudnitz.**  
Von der kath. Kirche. Eine kath.-theol. Zeitschr. Breslau 1830, I, 310—337.
- 313, 22. **Stenzel, G. A., Zur Ergänzung der Nachrichten Zimmermanns über Strehlen.**  
H. Hoffmann's Mon.-Schr. von und für Schles. 1829, I, 624—627.
- 313, 36. **Odebrecht, Der Grosse Kurfürst und der schles. Halt Grossburg.**  
Märk. Forschungen V, 1857, 47—56.
- 314, 7. **Kaboth, K., Nimptsch.**  
Bunte Bilder 1898, 333—337. m. 2 Abb.
- 316, 13. **Worthmann, Eine Pfingstfahrt im Schweidnitzer Bergland.**  
Bunte Bilder 1898, 236—242. m. 2 Abb.
- 316, 33. **Luchs, Zur Kunsttopographie Schlesiens. Kreis Schweidnitz.**  
Schles. Vorzeit II, 48—56, 4<sup>o</sup>.
- 317, 36. **Schmidt, J., Diarium von der ersten und zweiten Belagerung der Festung Schweidnitz. Aus einer Handschrift.**  
Prov.-Bl., N. F. VI, 1867, 514—526. 578—591. 645—655. Dazu V, 1866, 102—105.
- 317, 41. **Jihn, Die Erstürmung von Schweidnitz in der Nacht auf den 1. Okt. 1761.**  
Mitt. d. k. k. Kriegsarch. 1884, 325—335. m. Plan.
- 318, 9. **Otto, H., Allgemein Geschichtliches über Forst u. Stadt Schweidnitz.**  
Jhrsber. Schles. Forstver. 1894, 163—168. vgl. auch 173—180. 150—163.  
**Schneider, Führer zur Exkursion des Schles. Forstvereins (5. und 7. VII. 1894) durch den Schweidnitzer Stadtforst. 12 m. Karte.**
- 318, 14. **Jihn, Friedrich II. im Lager von Bunzelwitz.**  
Mitt. des k. k. Kriegsarch. 1884, 300—318. m. K.
- 318, 35. **Stenzel, G. A., Verlegung der Probstei von Gorkau nach Zobten.**  
Prov.-Bl. 98, 1833, 3—7.

## Das mittelschlesische Oderthal oberhalb der Hauptstadt.

- 322, 22. **Jonetz, A., Brieg.**  
Zeitschr. f. bild. Kunst, N. F., V. 1894, 25—33. 105—110. 181—186. m. Abb.

- v. Czihak, E.**, Beiträge zur Geschichte der Renaissance-Baukunst in Schlesien. A. Brieg.  
Schles. Vorz. VI, 1896, 219—230.
- 323, 23. **Stenzel, G. A.**, Vom Gymnasium zu Brieg.  
H. Hoffmann's Mon.-Schrift von und für Schles. 1829, I, 337—346.
- 323, 28. **Gymnasium, Das, zu Brieg (der Bau).**  
Schles. Zeitg. 1897, No. 451, 1. Juli.
- 324, 26. **Wutke, K.**, Über Bischwitz jenseits der Oder, Kr. Ohlau.  
Zeitschr. f. Gesch. Schles. XXXII, 1898, 369—373.
- 324, 46. **Artopé, Th.**, Ein kaiserliches Jagdrevier.  
Bunte Bilder 1898, 375—383.
- 325, 21. **Soffner**, Die beiden Kirchenvisitationen des Archidiakonats Breslau aus den Jahren 1638 und 1651/2. Breslau 1899, 136.  
S.-A. aus Schles. Pastoralblatt.
- 326, 13. **Wendt, H.**, Die Breslauer Stadt- und Hospitalgüter I, Amt Ransern. Breslau 1899, 276. mit 2 Karten. (Mitt. aus dem Stadtarchiv und der Stadtbibliothek zu Breslau. 4. Heft.)
- 326, 13. **Buchwald, C.**, Zwei Bronzefigurenwerke des Adrian de Vries.  
Schles. Vorz. VI, 1896, 233—244. (235—237 Schilderung und Bild der Kirche zu Rothsurben.)
- Die Stadt Breslau.
- 330, 22. **Bunte Bilder aus dem Schlesierlande 1898.**  
Darin Breslau 340—374. mit 7 Abb. F. G. A. Weiss, Das Werden Breslaus. — H. Markgraf, Breslau und seine Bedeutung für Schlesien. — Kobel, Breslau 1818. — W. Köhler, Eigenheiten. — E. Freund, Theater und Musik.
- 332, 32. **Eingemeindung von Morgenau.**  
Ref. d. Stadtver.-Vers. 1899, No. 769. S. 478—481.
- 332, 37. **Eingemeindung von Kleinburg.**  
Ebenda 1897, No. 30, S. 32—34. No. 415, S. 384. 385.
- 332, 46. **Peucker, K.**, Fläche und Einwohnerzahl Breslaus.  
Geogr. Zeitschr. III, 1897, 581.
- 332, 54. **Probst, O. F.**, Breslaus malerische Architekturen. Text von H. Lutsch. Breslau 1899.
- 333, 14. **Zacher, C.**, Die Thürme Breslaus.  
Schles. Zeitg. 1898, No. 76. 79. 82., 1. 2. 3. II.
- 335, 20. **Neumann, Wilh.**, Gassen und Strassen in Breslau und anderwärts.  
Schles. Zeitg. 1895, No. 784.
- 337, 10. **W. Sch(ulte)**, Die Martinsabtei und die älteste Burg in Breslau  
Schles. Zeitg. 1897, No. 538. 541. 4. u. 5. VIII.
- 337, 14. **Stenzel, G. A.**, Beiträge zur Geschichte des Ordens der Kreuziger mit dem rothen Stern in Schlesien und des Hospitals der Heil-Elisabeth des Hauses des Heil. Matthias.  
Übers. Arb. Schles. Ges. 1838, 145—164.
- 338, 15. **H(ofmann)**. Von der Bernhardinkirche.  
Schles. Zeitg. 1899, No. 511, 23. VII.
- 338, 20. **Spaeth, Rich.**, Die ev. Pfarrkirche und das Hospital zu den 11000 Jungfrauen. Festschrift zur Feier ihres 500jähr. Bestehens, auf Grund der Urkunden hearb. Breslau 1900. 168 mit 3 Tafeln und 2 Plänen.
- 341, 38. **Institute für Chemie und Anatomie an der Universität Breslau.**  
Centr.ubl. f. Bauverw. 1897, 244. 245. m. Pl. u. Abb.
- 342, 48. **Bismarck-Denkmal.**  
Schles. Zeitg. 1899, No. 376, 1. VI.

- H. S. und F. N.**, Breslauer Gedenktafeln und Gedenksteine.  
Schles. Zeitg. 1899, No. 337. 352. 16. u. 21. V.
- 344, 49. **H. W(endt)**, Breslauer Ausflugsorte in alter Zeit.  
Schles. Zeitg. 1899, No. 664—676. 21—26. IX.
- 346, 48. **Wendt, H.**, Breslaus Streben nach Landbesitz im 16. Jahrhdt.  
Zeitschr. f. Gesch. Schles. XXXII, 1898, 215—228.
- 347, 43. **Wendt, H.**, Die Verwaltung der Breslauer Kämmergeüter vor  
und nach der preussischen Besitzergreifung.  
Silesiaca 1898. 321—342.
- 348, 18. **Grünhagen, C.**, Die Breslauer Schneiderrevolte von 1793.  
Zeitschr. f. Gesch. Schles. XXXII, 1898, 1—48.
- 349, 2. **Wagner, Aug.**, Aus Breslaus grossen Tagen.  
Festzeitung für das VIII. Deutsche Turnfest. Breslau 1894. 78—81.
- 350, 8. **Pfirschel, Erich**, Die Stadtvogtei in Schlesien unter bes. Berücksichtigung der Breslauer Stadtvogtei. Inaug.-Dissert. Breslau 1899. 65.
- 352, 8. **Wasserversorgung** Breslaus aus dem Grundwasser-Vorrath der Oder-Ohle-Niederung.  
Ref. d. Stadtver.-Vers. 1893, No. 6, S. 6. 7. 1897, No. 366, S. 349—352. 1898. No. 1098 S. 750—760. 1899, No. 573, S. 350—352. No. 747, S. 463. 464. No. 853, S. 527—530. No. 990. S. 571—574. No. 1092, S. 650—656.
- 356, 46. **Flechtner, Fritz**, Das Hausirgewerbe in Breslau und in der Prov. Schlesien. Bresl. Inaug.-Diss.  
Schriften des Ver. f. Socialpol. 77. Leipzig 1898, 1 59.
- 356, 53. **Fliegner, Ferd.**, Die Zustände der Lohnschreiber nach zuverlässigen Quellen. Breslau 1848, 16.
- 358, 45. **Verbindungsbahn, Umbau.**  
Ref. d. Stadtver.-Vers. 1897, No. 441, S. 393—402.
- 358, 48. **Umbau des Centralbahnhofs in Br.**  
Schles. Ztg. 1898, No. 655, 18. IX.
- 358, 51. **Strassenbahnwesen,**  
Ref. d. Stadtver.-Vers. 1897, No. 513, S. 436 und Beilage von 13 S. 1898, No. 336, S. 264—269. 1899, No. 338, S. 208—214,
- 359, 11. **Scheck, R.**, Die neuen Breslauer Hafenanlagen.  
Centralbl. f. Bauverw. 1897, 425—427. 438. m. 3 Abb. vgl. 1894, I. 1895, 338. 537. Zeitschr. f. Bauw. 1896, 361. 473. Schles. Ztg. 1898, No. 256, 14. IV. 1899, No. 541, 4. VIII. Ref. d. Stadtver.-Vers. 1897, No. 72, S. 63—109. Seither Berichte der Hafenanbau-Commission bis 1899, No. 1045, S. 627—631.
- 360, 8. **Konrad**, Das evangel. Kirchenregiment des Breslauer Rathes in seiner gesch. Entwicklung.  
Silesiaca 1898, 207—214.
- 362, 16. **Friedrichs-Gymnasium in Breslau.**  
Centralbl. f. Bauverw. 1896, 227. m. Abb.
- 364, 13. **Stenzel, G. A.**, Geschichte des Vereins für Geschichte und Altertum Schlesiens.  
Allg. Zeitschr. f. Gesch. von Ad. Schmidt. Berlin, VIII, 1847, 549—552.
- 364, 26. **Staender**, Die Handschriften der Kgl. u. Univers.-Bibliothek zu Breslau.  
Zeitschr. f. Gesch. Schles. XXXIII. 1899, 1—66. vgl. auch Rectorats-Programme der Universität 1821, 1822 (G. A. Stenzel).
- 365, 8. **Friedensburg, F.**, Das schlesische Münzcabinet der Stadt Breslau.  
Zeitschr. f. Numism. IX, 75. vgl. XIII, 120.
- 365, 10. **Jungnitz**, Geschichte der Dombibliothek.  
Silesiaca 1898, 187—206.

- 366, 15. **Schlesinger, Max**, Geschichte des Breslauer Theaters I (1522 bis 1841). Berlin, S. Fischer, 1898. IV, 230.
- 367, 29. **Münzer, Georg**, Beiträge zur Konzertgeschichte Breslaus am Ende des vorigen und Anfang dieses Jahrhunderts. Berl. Inaug.-Diss. Leipzig 1890, 42.
- 368, 6. **Festzeitung** für das VIII. Deutsche Turnfest. Schriftleitung: Th. Schmidt. Breslau 1894, 235, 4<sup>o</sup>.

Das mittelschlesische Oderthal unterhalb der Hauptstadt.

- 369, 8. **Heyne, Joh.**, Die kath. Kirche in Neumarkt.  
Prov.-Bl. 124, 1846, 273—275. Dagegen Berg 370, 373. Replik 125, 1847. 45—54.  
— — Die Hospitalkirche ad S. Nicolaum zu Neumarkt.  
Prov.-Bl. 129, 1849, 227—237. vgl. 74. 1821, 449—454.
- 369, 47. **Quaas, Eugen**, Historische Denkschrift zur Einweihung des neu-erbauten Thurmes an der evang. Kirche zu Leuthen. Breslau 1870.
- 370, 41. **Stenzel, G. A.**, Zur Geschichte von Dyherrnfurth.  
H. Hoffmann's Mon.-Schrift von und für Schles. 1829, I, 485. 486.
- 370, 51. **Volkmer, A.**, Leubus.  
Bunte Bilder 1898, 85—93. m. 2 Abb.
- 371, 7. **Schulte, W.**, Die Nachrichten der Cisterzienser über Kloster Leubus.  
Zeitschr. f. Gesch. Schles. XXXIII, 1899, 209—226. vgl. auch Silesiaca, Festschrift zum 70. Geburtstage Grünhagens 1898, 36—81.
- 371, 13. **Wutke, K.**, Der Streit um Leubus zwischen König und Herzog 1534—1565).  
Zeitschr. f. Gesch. Schles. XXXIII, 1899, 107—170.

Das Weidegebiet und die Trebnitzer Hügel.

- 373, 23. **Ermich, Hub.**, Die sächsische Anwartschaft auf das Fürstenthum Oels.  
Silesiaca 1898, 119—144.
- 373, 44. **v. Czihak, E.**, Beiträge zur Geschichte der Renaissance-Baukunst in Schlesien. (B. Oels).  
Schles. Vorz. VI, 1896, 230—232.
- 374, 47. **Neugebauer, L.**, Geschichte eines deutschen Bürgergeschlechts in Polen (Neugebauer aus Ostrowine). Breslau 1844. 90. m. Karte.

Das Bartschgebiet.

- 377, 5. **Franzkowski, J.** Die ehemaligen Bistumsgüter im Wartenberger Weichbilde.  
Zeitschr. f. Gesch. Schles. XXXI, 1897, 243—275.  
— — Die Erwerbung von Wartenberg durch den Grafen E. Joh. v. Biron (1733—1735).  
Ebenda XXXIII, 1899, 171—186.

Reg.-Bez. Liegnitz.

Die Gebirgskreise.

- 380, 20. **v. Wiese, H.**, Aus dem schlesischen Gebirge in den Kriegsjahren 1806/7.  
Wanderer im Riesengeb. VII, 1897, 65—67. 87—90. VIII, 1898, 34—38. 74—75. 85—88.

- 381, 30, **Keibel, Rud.**, Die Schlacht bei Hohenfriedeberg. Berlin 1899, XIX, 482 + 61 m. 2 Karten.
- 382, 33. **Patschovsky**, Die Ziederthalbahn (Landeshut — Schömberg — Albendorf).  
Wanderer im Riesengeb. 1899, 170—172.
- 384, 44. **Patschovsky, W.**, Beiträge zur schlesischen Volkskunde aus dem Liebauer Thal.  
Mitt. d. Schles. Ges. f. Volksk. IV. 1897, 19—74: auch topographisch beachtenswert.
- 385, 29. **Lessenthin, Berth.**, Verkehrswesen im Riesengebirge.  
Schles. Ztg. 1899, No. 571, 16. VIII, erweitert im Wanderer im Riesengeb. 1899, 134—138.
- 386, 77. **Scholz, P.**, Die Priestergasse und das Stadtdoctorenhaus in Hirschberg.  
Wanderer im Riesengeb. 1898, 114—116.
- 386, 22. **Scholz, P.**, Hirschbergs Entwicklung.  
Einleitung zu: Ablass, Sammlung von Polizei-Verordnungen u. s. w. für Hirschberg. Hirschberg 1899, I—XX.
- 387, 7. **Steinbach, Rob.** (d. i. Reinh. Sturm), Chronik des Hirschberger Thales vom Jahre 1848 in schles. Gebirgsmundart.  
Wanderer im Riesengeb. 1898, 188—189.
- 388, 9. **Beck, S.**, Der Helikon bei Hirschberg.  
Wanderer im Riesengeb. 1899, 103—107.
- 389, 42. **Knappe, A.**, Ein noch unerschlossener Winkel des Riesengebirges (Kiesewald).  
Wanderer im Riesengeb. 1898, 105. 106.
- 390, 17. Zu **Schubert, H.**, Burg Kynast.  
vgl. Wanderer im Riesengeb. 1898, 148—150. 1899, 84—86.
- 390, 20. **Willibald Alexis** (d. i. Häring), Der Kynast. Ein Gemälde aus dem frühen Mittelalter.  
Der Kynast I, 1898, 40.
- 392, 9. **Nentwig, H.**, Das befestigte Lager in Schreiberhau und der Rittmeister Negro.  
Wanderer im Riesengeb. 1899, 2—5. 22—25. 40—43. 51—53.
- 395, 5. **Rheinwald**, Die evang. Zillerthaler in Schlesien. Berlin 1838. 4. Aufl. 62.
- 395, 18. **Hahn, Gust.**, Aus der Tyroler Schule zu Zillerthal im Riesengebirge in den ersten 50 Jahren ihres Bestehens. Breslau 1896, 450.
- 398, 53. **Baer, Osw.**, Die neuen Kuranlagen in Flinsberg.  
Schles. Zeitg. 1899, No. 526, 29. VII.
- 399, 40. **Siebelt**, Von der grossen zur kleinen Iser.  
Wanderer im Riesengeb. 1899, 9—10.
- 401, 33. **Wendt, H.**, Eine Wünschendorfer Kriegschronik (1756—1762).  
Wanderer im Riesengeb. 1899, 49—51.

## Die Kreise des Gebirgsrandes.

- 402, 24. **Rathhaus**, Das neue, in Jauer.  
Schles. Zeitg. 1898, No. 781, 6. XI. Centrabl. f. Bauverw. 1898.
- 403, 27. **Garnisonbeschreibungen** vom Standpunkt der Gesundheitspflege aufgestellt, herausgegeben vom Kgl. Preuss. Kriegsministerium III. Liegnitz. Berlin 1895.
- 404, 93. **Jihn, Friedr.**, Das Treffen bei Liegnitz.  
Mitt. des k. k. Kriegsarch. Wien 1882. 28—35. mit 2 Plänen.

- 407, 3. **Förster**, Rich., Das Troztendorf-Denkmal in der Stadtkirche zu Goldberg.  
Schles. Vorz. VII, Tafel 12.
- 407, 5. **Sutorius**, Geschichte der Stadt Goldberg, beschrieben 1791, gedruckt Goldberg 1841 bei D. Köhler.
- 407, 36. **Sturm**, L., Der Rennweg (bei Goldberg).  
Wanderer im Riesengeb. 1899, 138—140.
- 409, 35. **Weitz**, Ernst, Führer durch Stadt und Kreis Bunzlau. Bunzlau 1899.

Das niederschlesische Oderthal.

- 414, 51. **Priebatsch**, Felix. Der Glogauer Erbfolgestreit.  
Zeitschr. f. Gesch. Schles. XXXIII, 1899, 67—100.
- 416, 34. **Becker**, Rob., Das Grabmal der Herzogin Mathilde von Glogau.  
Schles. Vorz. VI, 1895, 109—133. m. Taf.
- 417, 3. **Wutke**, K., Das älteste urkundliche Vorkommen des Dorfes Brostau.  
Zeitschr. f. Gesch. Schles. XXIX, 1895, 339—342.

Die Oberlausitz.

- 433, 19. **Kwiecinaki**, Görlitzer Wanderbuch. Görlitz 1899..
- 436, 50. **Tschepke**, Beschreibung der Görlitzer Heide. Görlitz 1885.  
60 + 48 m. Karte.

Ergänzung der Nachträge.

- 3, 51. **Landestriangulation**, Die Kgl. Preuss. Hauptdreiecke V. Theil. (Die Schlesische Dreieckskette und ihre Anschlüsse), gemessen und bearbeitet von der Trigon. Abt. der Landesaufnahme. Berlin 1893, XII, 251. mit 1 Tafel.
- 11, 21. **Mitteilungen** der Schlesischen Gesellschaft für Volkskunde, herausgegeben von F. Vogt und O. Jiriczek. Breslau I, 1. 2, 1894—1896. II, 3. 4, 1896. 1897. III, 5. 6, 1898. 1899.
- 12, 48. **Vulturinus** (d. i. Geyer), Paner., Panegyricus Slesiacus (1506).  
J. J. Földeners, Bio- et Bibliographia 1729, 361—396. 40.
- 23, 42. **Fox**, Rob., Die Pässe der Sudeten, mit bes. Berücksichtigung des Durchgangslandes der Central-Sudeten. Stuttgart 1900. 88. (Forschungen zur D. Landes- und Volkskunde XIII, 1.)
- 28, 4. **Traube**, H., Beiträge zu Mineralogie Schlesiens.  
Zeitschr. d. D. Geol. Ges. 46. 1894, 50—67.
- 125, 50. **Zimmer**, Carl, Das tierische Plankton der Oder. Gekrönte Preisschrift. Stuttgart 1899. 14.  
Plöner Forschungsberichte, Teil 7.
- 149, 44. **Langenhan**, L., Streifzüge in Schlesiens Urgeschichte.  
Bunte Bilder 1898, 25—30.
- 161, 35. **Petrak**, Ed., Gebräuche und Aberglaube im Riesengebirge.  
Riesengeb. in Wort und Bild 1898, 1—9. 27—33.
- 219, 32. **Zivier**, E., Akten und Urkunden zur Geschichte des Schlesischen Bergwesens. Österreichische Zeit. Kattowitz 1900. 493.  
vgl. Cod. Dipl. Sil. XX. Breslau 1900.

- 237, 3. **Schultz, Alw.**, Schlesische Fayence- und Steingut-Fabriken.  
Schles. Vorz. III. 1880, 413—421.
- 239, 52. **Glücksmann, Alfr.**, Die Hausweberei im schles. Eulengeb.  
Schriften des Ver. f. Socialpol. 84. 1899, 465—506.
- 248, 48 und 472, 22. **Gesetzentwürfe**, betr. neue Bahnbauten.  
XIX. Leg.-Per. 2. Sess. 1900. Anl. Bd. I No. 30. S. 968. 969. Gleiwitz-  
Emanuelsegen mit Abzweigung nach Antonienhütte. — 974. 975. Rückers-  
grenze (Nachod). — 975. 976. Christianstadt — Grünberg.
- 271, 29. **Koelling, H.**, Die Polen Oberschlesiens.  
Bunte Bilder 1898, 392—397.
- 299, 14. **Volkmer**, Geschichte der Stadt Habelschwerdt. Habelschwerdt  
1897. 310. mit 1 Bilde und 1 Stadtplane.
- 352, 8. **Thiem, A.**, Vorproject für die Grundwasserversorgung der Stadt  
Breslau. 1899. 12. 4<sup>o</sup> mit Plan 1 : 10000.
- 353, 8. **Armenpflege**, Die öffentliche, und Wohlthätigkeitspflege der Stadt  
Breslau. Geschichtlich und statistisch dargestellt vom statist. Amt.  
Bresl. Statistik XII, II, 1—300.
- 357, 4. **Irmer, Alois**, Das Magazinsystem in der Breslauer Möbeltischlerei.  
Schriften des Ver. f. Socialpol. 84. 1899, 441—463.
- 430, 11. **Dehmel, Jo. Aug.**, Erinnerungsschrift für die 200jähr. Jubelfeier  
der ev. Kirche zu Friedersdorf a. Q. 1856.
- 431, 46. **Buschbeck, H.**, Geschichte der Kirchengemeinde Steinkirch.  
Mittel-Steinkirch 1899. IV. 112.



# Namens-Verzeichnis.

Bearb. von Rob. Fox.

## 1. Geographische Namen.

- Adelsbach, Kr. Waldenburg 305.  
Adelsdorf, Kr. Goldberg-Haynau 407. — 404.  
Adersbach (Böhmen) 54. 383. 384.  
Adlerfels, Der, in Schreiberhau 449.  
Adlergebirge 90.  
Agnesfeld, Kr. Glatz 295.  
Aagnetendorf, Kr. Hirschberg 388. 389.  
Albendorf, Kr. Neurode 303. 477.  
Albendorf, Kr. Landeshut 448. 481.  
Altenberg, Kr. Schönau 397.  
Altendorf, Kr. Ratibor 279.  
Altenlohm, Kr. Goldberg-Haynau 407.  
Altheide s. Heide.  
Althof-Dürr, Kr. Breslau 326.  
Altvater, Der, 108. 125. 133. 239. 447.  
Altwasser, Kr. Waldenburg 305. — 8. 74.  
247. 307. 308. 328. 454.  
Amtitz (nicht Austitz), Kr. Guben 315.  
Anhalt, Kr. Pless 272.  
Annaberg, Der, bei Neurode 42.  
Annaberg, Der (Oberschlesien) 7. 37. 38.  
211. 236.  
Antonienhütte, Kr. Kattowitz 483.  
Antoniwald, Kr. Löwenberg 399.  
Arnoldsdorf, Kr. Neisse 38.  
Arnsdorf, Kr. Görlitz 437.  
Arnsdorf, Kr. Hirschberg 388. 58.  
Arnsdorf, Kr. Liegnitz 6. 74=103.  
Asciburgisches Gebirge 142. 460.  
Aslau, Kr. Bunzlau 410.  
Aspenau, Kr. Habelschwerdt 299.  
Auras, Kr. Wohlau 370. — 149.  
Auschwitz, Herzogtum. 148.
- Baberhäuser, Kr. Hirschberg 388. 392.  
Bärsdorf, Kr. Goldberg-Haynau 404.  
Bankwitz, Kr. Schweidnitz 319. 89.  
Bargen, Gross-, Kr. Militsch 378.  
Baritsch, Kr. Jauer 402.  
Bartsch, Die. 49. — 73. 104. 128. 180.  
181. 378. 379. 453.  
Barzdorf, Ö.-S. 248. 264.  
Batzdorf, Alt-, Kr. Glatz 295, 296.  
Baudis, Gross-, Kr. Liegnitz 408.  
Baudis, Poln., Kr. Neumarkt 370.  
Bauerwitz, Kr. Leobschütz 284.  
Baumgarten, Kr. Falkenberg 289.
- Baumgarten, Kr. Löwenberg 398.  
Beckern, Kr. Ohlau 324.  
Bellmannsdorf, Kr. Lauban 64.  
Berbisdorf, Kr. Schönau, 395. — 232.  
Bernstadt, Kr. Oels 374.  
Bertelsdorf bei Görlitz 437.  
Bertelsdorf (Bertsdorf), Kr. Lauban 429.  
430. — 80. 148.  
Berthelsdorf, Kr. Hirschberg 390.  
Berun, Kr. Pless 159. 246.  
Bettlern, Kr. Breslau 326.  
Beuthen OS., Standesherrschaft 14. 219.  
258. 469. — Kreis 274—275. 185.  
197. 475. — Erzmulde 222. — Stadt  
274. — 32. 80. 185. 188. 230. 242.  
246. 466.  
Beuthener Wasser, Das. 72.  
Beuthen a. O., Kr. Freystadt 417. — 415. 65.  
Bibersteine 56.  
Bielau, Kr. Neisse 204.  
Biele, Die Landecker. 70.  
Bieskau, Kr. Leobschütz 48. 142.  
Binkowitz, Kr. Ratibor 279.  
Birkisdorf, Kr. Ohlau 324.  
Bischdorf, Kr. Goldberg-Haynau 407.  
Bischwitz, Kr. Ohlau 478.  
Bladen, Kr. Leobschütz 37.  
Blottnitz, Kr. Gross-Strehlitz 143.  
Blumen, Kr. Goldberg-Haynau 406.  
Blumendorf, Kr. Löwenberg 399.  
Bober, Der. 71. — 80. 398. 410. 453.  
Bober-Katzbachgebirge. 58—61. 56. 450  
bis 451.  
Bobernig, Kr. Grünberg 103. 456.  
Boberröhrsdorf, Kr. Hirschberg 388. — 265.  
Boberullersdorf, Kr. Hirschberg 388.  
Boblowitz, Kr. Leobschütz 283.  
Bockwitz, Kr. Sprottau 412.  
Börnchen, Kr. Bolkenhain 46.  
Bolkenhain, Kreis 380—382. — 16. 290.  
Stadt 380—381. — 10. 59. 243. 451.  
472.  
Bolkoburg 380.  
Bolzenschloss, Kr. Schönau 396. 159.  
Borsigwerk, Kr. Zabrze 475.  
Boruschowitz, Kr. Tarnowitz 35.  
Bosatz, Kr. Ratibor 265.



- Brande, Kr. Falkenberg 289.  
 Branitz, Kr. Leobschütz 283.  
 Braunau (Böhmen) 143. 164. 448. 461.  
 Braunau, Kr. Lüben 80.  
 Brechelshof, Kr. Jauer 196.  
 Breslau, Bistum 254. 255. 473. — 148.  
 — Oberbergamtsbezirk 217.  
 — Kammerdepartement 176.  
 — Regierungs-Bezirk 290—378. 476 bis 480. — 175. 179. 185. 199. 263.  
 — Fürstentum 14. 232. 325.  
 — Landkreis 325—326. 478. — 16. 103. 104. 182. 187. 197. 198. 210.  
 Breslau, Stadt. 326—368. 477—480. — 1. 4—8. 10. 14. 19. 50. 66. 67. 69. 70. 75. 76. 78. 80. 81. 82. 88. 90. 91. 92. 103. 104. 109. 112. 114. 123. 130. 131. 145. 150. 154. 160. 163. 164. 165. 176—180. 182—190. 193. 215. 216. 222. 234. 235. 240—250. 253. 256. 260—264. 448. 448. 455. 458. 466. 472. 473. 478—480. 483.  
 Brieg, Fürstentum. 321. 322. — 14. 258.  
 — Kreis 321—324. — 150. 167. 197.  
 — Stadt 322. 323. — 10. 67. 185. 188. 189. 246. 264. 472. 477. 478.  
 Brockutt, Kr. Nimptsch 314.  
 Brostau, Kr. Glogau 482.  
 Brückenberg, Kr. Hirschberg 392. — 55.  
 Brzezinka, Kr. Kattowitz 229.  
 Buchberg, Der, bei Landeshut 45. 383.  
 Buchelsdorf, Kr. Namslau 372.  
 Buchwald, Kr. Hirschberg 388. 389.  
 Buckau, Kr. Ratibor 280.  
 Bukowine, Kr. Gross-Wartenberg 377.  
 Bunzelwitz, Kr. Schweidnitz 319. 477.  
 Bunzlau, Kreis 409—411. — 16. 397. 482.  
 — Stadt 409. 410. — 59. 98. 103. 115. 117. 187. 188. 190. 213. 219. 233. 236. 237. 247. 404. 468. 482.  
 Burgstädtel, Das, bei Glatz 296.  
 Buschhäuser, Die, bei Schmiedeberg 391.  
 Ca s. Ka.  
 Caecilien-Grube, Kr. Beuthen 223.  
 Centnerbrunn, Kr. Neurode 303.  
 Charlottenbrunn, Kr. Waldenburg 306 bis 308. 310. — 44. 74. 96. 119. 120. 472.  
 Chelm, Kr. Pless 273.  
 Chorzow, Kr. Kattowitz 33. 226. 472.  
 Chrzelitz (Schelitz), Kr. Neustadt 285. — 213.  
 Cl-, Co-, Cu- s. Kl-, Ko-, Ku.  
 Czarkow, Kr. Pless 273.  
 Czarnowanz, Kr. Oppeln 282. 283.  
 Czepanowitz (Scheppanowitz), Kr. Falkenberg 289.  
 Czernitz, Kr. Rybnik 34. 229. 246.  
 Czuchow, Kr. Rybnik 35.  
 Dahsau, Kr. Wohlau 143.  
 Dalkau, Kr. Glogau 417. 154.  
 Dalkauer Berge, Die. 61. 417.  
 Dammer, Kr. Namslau 372.  
 Dankwitz, Kr. Nimptsch 118.  
 Dembio, Kr. Oppeln 213. 283. 38.  
 Dieban, Kr. Steinau 372.  
 Diehsa, Kr. Rothenburg 439.  
 Diersdorf, Kr. Nimptsch 314.  
 Dirschel, Kr. Leobschütz 284. 447.  
 Dittmannsdorf, Kr. Waldenburg 306.  
 Dobrau, Kr. Neustadt OS. 149.  
 Dobrau, Kr. Bunzlau 411.  
 Dobrischau, Kr. Oels 374.  
 Döberle, Kr. Oels 374.  
 Döbschütz, Kr. Görlitz 437.  
 Dörnikau, Kr. Glatz 296.  
 Dohms, Kr. Sagan 414.  
 Domantze, Kr. Schweidnitz 319.  
 Domatschine, Kr. Oels 374.  
 Domnowitz, Kr. Trebnitz 375.  
 Domsiau, Kr. Breslau 326.  
 Donau-Oder-Canal 250. 251. 472.  
 Donnerau, Kr. Waldenburg 307.  
 Drehnow, Kr. Grünberg 420.  
 Dreigräben, Die, in N.-Schl. 147.  
 Drei-Kaiser-Ecke bei Myslowitz 461.  
 Dürrbach, Kr. Rothenburg 440.  
 Dürrjentsch, Kr. Breslau 326.  
 Dürschwitz, Kr. Liegnitz 146.  
 Duppine, Kr. Ohlau 324.  
 Dyhernfurth, Kr. Wohlau 370. 480.  
 Ebersbach, Kr. Görlitz 437.  
 Ebersdorf, Kr. Habelschwerdt 82. 83. 84.  
 Ebersdorf, Kr. Neurode 303. — 48.  
 Eckersdorf, Kr. Breslau 326.  
 Eckersdorf, Kr. Namslau 372.  
 Eckersdorf, Kr. Neurode 303. 467.  
 Eichau, Kr. Münsterberg 48.  
 Eichberg, Kr. Schönau 83. 455.  
 Einsiedel, Kr. Bolkenhain 381.]  
 Eisenberg, Kr. Strehlen 314.  
 Eisersdorf, Kr. Glatz 476.  
 Elgot, Elgut (Lgota, Lhota) 159.  
 Elgot, Kr. Falkenberg 289.  
 Elgot, Kr. Ratibor 280.  
 Ellguth (Klein-), Kr. Oels 374.  
 — (Poln.-), Kr. Oels 51.  
 Elster, Die Schwarze. 456.  
 Emanuelssen, Kr. Pless 221. 483.  
 Engelhaus (Böhmen) 5.  
 Erdmannsdorf, Kr. Hirschberg 388. 389. — 83.  
 Ernestenthal, Kr. Goldberg-Haynau 406.  
 Eulengebirge 42—44. — 8. 99. 105. 115. 122. 153. 156. 167. 239. 328. 447. 457. 471. 483.  
 Falkenau, Kr. Grottkau 289.  
 Falkenberg, Kr. Neurode 43.  
 Falkenberg OS., Kreis 289—290. — 150.  
 — Stadt 289. — 6. 38. 106. 454. 476.  
 Falkenhain, Kr. Schönau 265. 395.  
 Falkenhainer Berge 460.  
 Falkenstein, Kr. Schönau 388.

- Fanny-Grube, Kr. Kattowitz 34. 230.  
 Faulbrück, Kr. Reichenbach 315. 264.  
 Festenberg, Kr. Gr.-Wartenberg 374.  
 Fischbach, Kr. Hirschberg 389.  
 Fischerau, Stadtkreis Breslau 392.  
 Flachenseifen, Kr. Löwenberg 398.  
 Fläming (Flemming), Der. 62.  
 Flinsberg, Kr. Löwenberg 398. — 56. 57.  
 74. 101. 171. 454. 481.  
 Fluns 160.  
 Frankenstein, Kreis 310—312. — 16. 204.  
 290.  
 — Stadt 311. — 5. 6. 42. 47. 48. 153.  
 167. 224. 226. 246. 312. 470. 477.  
 Frankenthal, Kr. Neumarkt 369.  
 Frankfurt a. O. 98. 247.  
 Fraustadt, Kreis 73.  
 Freiburg, Kr. Schweidnitz 319. 308. — 6.  
 45. 210. 246. 247. 250.  
 Freiham, Kr. Militisch 14. 378.  
 Freistadt, Kreis 417—419.  
 — Stadt 417. 472. — 19. 62. 248.  
 Freiwalde, Kr. Habelschwerdt 299.  
 Freudenau, Kr. Glatz 296.  
 Freudenburg, Kr. Waldenburg 306.  
 Friedeberg a. Qu., Kr. Löwenberg 399. 450.  
 Friedersdorf a. Qu., Kr. Lauban 430.  
 Friedersdorf, Kr. Görlitz 437.  
 Friedewalde, Kr. Breslau 120.  
 Friedland (Böhmen) 259. 431.  
 Friedland OS., Kr. Falkenberg 290.  
 Friedland, Kr. Waldenburg 306. — 104.  
 105.  
 Friedrichsgrätz, Kr. Oppeln 283.  
 Friedrichsgrube, Die, bei Tarnowitz 88.  
 222. 223. 276. 470.  
 Friedrichshütte, Kr. Tarnowitz 221. 223.  
 276.  
 Friedrichswartha, Kr. Glatz 296.  
 Fröhlichsdorf, Kr. Waldenburg 308—319.  
 Frömsdorf, Kr. Münsterberg 48.  
 Fuchsgrube, Kr. Waldenburg 231.  
 Fürstenau, Kr. Neumarkt 370. — 161.  
 Fürstenstein, Schloss und Standesherr-  
 schaft 307. 308. — 104. 196. 217.  
 328. 349. 469.  
 Gabersdorf, Kr. Glatz 296. 292. 43.  
 Gabitz, Stadtkreis Breslau 332.  
 Gablau, Kr. Landeshut 45. 225. 384.  
 Gäbersdorf, Kr. Striegau 321.  
 Gandau, Kr. Breslau 145.  
 Gebhardsdorf, Kr. Lauban 430.  
 Geiersberg (nicht Gliersberg), Kr. Gold-  
 berg-Haynau 396.  
 Gellenau, Kr. Glatz 296.  
 Georgengrube, Kr. Kattowitz 35. 472.  
 Geppersdorf, Kr. Falkenberg 289.  
 Geppersdorf, Kr. Strehlen 448.  
 Gerlachsheim, Kr. Lauban 430.  
 Gersdorf, Kr. Görlitz 437.  
 Gesenke, Das. 94. 96. 98. 107. 108. 113.  
 118. 153. 166. 457.  
 Giehren, Kr. Löwenberg 399. 225.  
 Giersdorf, Kr. Frankenstein 454.  
 Giersdorf, Kr. Gndberg-Baynau 406.  
 Giersdorf, Kr. Hirschberg 389. 212.  
 Giersdorf, Wüste-, Kr. Waldenburg 310.  
 Giesmannsdorf, Kr. Bunzlau 410.  
 Giessmannsdorf, Kr. Bolkenhain 381.  
 Gimmel, Kr. Oels 374.  
 Gimmel, Kr. Wohlau 51.  
 Girbigsdorf, Kr. Görlitz 437.  
 Girlachsdorf, Kr. Reichenbach 448.  
 Gläsendorf, Kr. Frankenstein 48.  
 Glambach, Kr. Strehlen 313.  
 Glatz, Grafschaft. 39—41. 290—304. 476.  
 477. — 2. 5. 7. 8. 10. 12. 14. 15. 18.  
 19. 22—25. 27. 31. 70. 74. 75. 78—80.  
 83. 84. 88. 106. 118. 125. 126. 130  
 bis 133. 135. 136. 141. 153. 155. 156.  
 159. 161. 162. 164. 166. 176. 193.  
 200. 204. 207—209. 211. 213. 216.  
 219. 227. 236. 244. 255. 264. 441.  
 442. 447. 465.  
 — Kreis 294—298. — 290.  
 — Stadt 294. 295. 476. — 42. 44. 76.  
 91. 182. 188. 246. 248. 447. 457. 466.  
 471.  
 Glausnitz, Kr. Hirschberg 392.  
 Gleinitz, Kr. Nimptsch 49.  
 Gleiwitz 276. 475. — 32. 34. 106. 107.  
 185. 188. 227. 243. 245. 468. 483.  
 Glogau, Fürstentum 414. 14. 206.  
 — Kreis 415—417. — 16. 73. 197.  
 — Stadt 415—417. — 6. 19. 62. 67. 79.  
 102. 144. 161. 162. 164. 185. 188.  
 189. 213.  
 Glogau-Baruther Hauptthal, I as. 451.  
 Glogau, Ober-, s. Oberglogau.  
 Glückhilf, Grube, Kr. Waldenburg 231.  
 Gnadenberg, Kr. Bunzlau 410. — 114. 404.  
 473.  
 Gnadendorf, Kr. Goldberg-Haynau 407.  
 Gnadenfeld, Kr. Kosel 473. 38.  
 Gnadenfrei, Kr. Reichenbach 315. — 105.  
 114. 246. 247. 473.  
 Gnichwitz, Kr. Breslau 143. 144. 325.  
 Goczalkowitz, Kr. Pless 273.  
 Göllschau, Kr. Goldberg-Haynau 209. 404.  
 Görbersdorf, Kr. Waldenburg 307. 477. —  
 104. 109.  
 Görnisseffen, Kr. Löwenberg 399. — 59.  
 Görlitz, Gau 147, Landkreis 436—438. 482.  
 — 16.  
 — Stadt 433—436. — 6. 8. 9. 63. 64.  
 84. 129. 133. 143. 159. 171. 180. 185.  
 187. 188. 242. 253. 421. 423. 425.  
 426. 455. 459. 466. 470. 473. 482.  
 Görlitzer Heide 213. 214. 436. 437. 456.  
 470. 482.  
 Görnsdorf, Kr. Gr.-Wartenberg 167.  
 Goldberg-Haynau, Kreis 406—409. 197.  
 Goldberg, Stadt 406—407. 482. — 59. 70.  
 117. 165. 222. 247. 404. 465. 470.  
 Goldentraum, Kr. Lauban 232.

- Goldschmieden, Kr. Breslau 84.  
 Golschwitz, Kr. Glogau 290.  
 Gontkowitz, Kr. Militsch 378.  
 Gorkau, Kr. Schweidnitz 319. 477.  
 Goschütz, Kr. Gr.-Wartenberg 14. 377.  
 Gossendorf, Kr. Neumarkt 370.  
 Gostyna, Die. 194.  
 Gottesberg, Kr. Waldenburg 307. 308. 477.  
 45.  
 Graase, Kr. Falkenberg 289.  
 Graben, Gross-, Kr. Oels 374.  
 Gräbschen, Kr. Breslau 145.  
 Gräditz, Kr. Schweidnitz 319.  
 Grafenort, Kr. Habelschwerdt 299.  
 Grasegrund, Forst, Kr. Bunzlau 410.  
 Greiffenberg, Kr. Löwenberg 398. 399. 404.  
 482. 450.  
 Greiffenstein, Kr. Löwenberg 399. 212.  
 Greiffenthal, Kr. Löwenberg 399.  
 Gremsdorf, Kr. Bunzlau 407.  
 Grenzdorf, Kr. Lauban 490.  
 Grochau, Kr. Frankenstein 48.  
 Gröbnig, Kr. Leobschütz 476.  
 Gröditzberg, Burg, Kr. Goldberg-Haynau  
 407. 408. — 59. 103.  
 Groschowitz, Kr. Oppeln 283.  
 Grosnig, Kr. Liegnitz 404.  
 Grossburg, Kr. Strehlen 313. 477.  
 Grossendorf, Kr. Steinau 372.  
 Grottkau, Kreis 289. 167.  
 — Stadt 289. — 246. 248. 472.  
 Grudschütz, Kr. Oppeln 283. — 213.  
 Grünben, Kr. Falkenberg 290. 476.  
 Grünberg, Kreis 419—420. — 16.  
 — Stadt 419—420. — 62. 84. 102. 103.  
 171. 177. 185. 188. 210—212. 232.  
 240. 242. 247. 404. 451. 458. 483.  
 Grünenthal bei Liegnitz 405.  
 Grünhartau, Kr. Nimptsch 314.  
 Grünhübel, Kr. Breslau 326.  
 Grüntanne, Kr. Ohlau 324.  
 Grüssau, Kr. Landeshut 383. 384. 264.  
 Grunau, Kr. Hirschberg 389.  
 Grunau, Kr. Striegau 146.  
 Gührau, Kr. Grottkau 289.  
 Günthersdorf, Kr. Grünberg 420.  
 Guhlau, Kr. Reichenbach 315.  
 Guhrau, Kreis 378—379. 197. — 73. 167.  
 205. Stadt 379.  
 Guhrwitz, Kr. Breslau 325.  
 Gurigk, Kr. Görlitz 73.  
 Gustau, Kr. Glogau 5.  
 Guschwitz, Kr. Falkenberg 289.  
 Guter Traugott, Grube, Kr. Kattowitz 229.  
 Gutschdorf, Kr. Striegau 196.  
 Guttentag (Dobrodzień), Kr. Lublinitz 277.  
 475.  
 Haasel, Kr. Jauer 403. 225.  
 Habelschwerdt, Kreis 299—302. — 290.  
 Stadt 299. 300. 483.  
 Habelschwerdter Gebirge 40.  
 Haberstroh, Kr. Breslau 325.  
 Haidänichen, Kr. Breslau 326.  
 Haide s. Heide.  
 Hain, Kr. Hirschberg 389  
 Hainwald, Kr. Goldberg-Haynau 408.  
 Halbau, Kr. Sagan 414.  
 Halbendorf, Kr. Glatz 296.  
 Halbendorf, Nieder-, Kr. Lauban 430,  
 Halemba, Kr. Kattowitz 468.  
 Hammer, Kath., Forstrevier, Kr. Trebnitz  
 und Militsch 375. — 213.  
 Hannsdorf, Kr. Neisse 248.  
 Hannsdorf, Ober-, Kr. Glatz 296.  
 Hansdorf, Kr. Sagan 6.  
 Harpersdorf, Kr. Goldberg-Haynau 259. 408.  
 Hartenberg, Kr. Hirschberg 390.  
 Hartlieb, Kr. Breslau 326.  
 Hartmannsdorf, Gross-, Kr. Bunzlau 410.  
 — 404.  
 Hartmannsdorf, Nieder-, Kr. Sagan 414.  
 Hartmannsdorf, Tief-, 397. 232.  
 Hasel s. Haasel.  
 Haselbach, Ober-, Kr. Landeshut 384.  
 Haugsdorf, Kr. Lauban 430.  
 Hausberg, Der, bei Hirschberg 388. 170.  
 Hausdorf, Kr. Neurode 224. 43.  
 Hayn, Kr. Löwenberg 401.  
 Haynau, Stadt 408. — 404.  
 Heide, Alt-, Kr. Glatz 296.  
 Heidersdorf, Kr. Lauban 430.  
 Heidersdorf, Kr. Nimptsch 472.  
 Heidewilken, Kr. Trebnitz 375.  
 Heinrichau, Kr. Münsterberg 313. — 73.  
 213.  
 Heinrichgrube, Kr. Waldenburg 231.  
 Heinrichsbrunn, Kr. Neisse 288.  
 Helikon, Der, bei Hirschberg 388. 481.  
 Helle, Kr. Lüben 412.  
 Helmsdorf, Hohen- 381.  
 Helwigsdorf, Lang- 381.  
 Hengersdorf, Kr. Jauer 61. 404.  
 Hengersdorf, Kr. Reichenbach 315.  
 Hengersdorf, Kr. Görlitz 437.  
 Herby, Kr. Lublinitz 248.  
 Herischdorf, Kr. Hirschberg 394.  
 Hermannsbad, Das, bei Muskau, Kr. Rothen-  
 burg 440.  
 Hermannsdorf, Kr. Breslau 325.  
 Hermannswaldau, Kr. Schönau 396.  
 Hermsdorf, Kr. Grünberg 420.  
 Hermsdorf u. K., Kr. Hirschberg 389. 213.  
 Hermsdorf, Kr. Waldenburg 308. 246. 231.  
 Herrlsberg, Der, bei Langenbielau 167.  
 Herrnhut 440.  
 Herrnstadt, Kr. Guhrau 379. 73.  
 Hertwigswaldau, Kr. Jauer 402. 454.  
 Hertwigswaldau, Kr. Sagan 414.  
 Herzogswaldau, Kr. Jauer 462.  
 Herzogswalde, Kr. Frankenstein 43.  
 Hessberg, Der, bei Jauer 59. — 103.  
 Heuscheuer, Die. 40. 105.  
 Hilbersdorf, Kr. Falkenberg 289.  
 Hilgen-See, Der, bei Prittag, Kr. Grünberg  
 420.

- Himmelwitz, Kr. Gr.-Strehlitz 280. 281.  
 Hirschberg, Kreis 385—395. 16. 99. 101.  
     197. 237. 290. Stadt 385—388. 481.  
     — 8. 58. 81. 84. 126. 170. 171. 185.  
     188. 216. 238. 242. 247. 248.  
 Hirschfeldau, Kr. Sagan 414.  
 Hirschfelde, Kr. Oppeln 454.  
 Hirschzunge, Kr. Neurode 303.  
 Hochberg, Der, bei Reimswaldau, Kreis  
     Waldenburg 104.  
 Hochberg, Der, bei Willmannsdorf, Kreis  
     Jauer 450.  
 Hochkirch, Kr. Glogau 417.  
 Hochwald, Der. 44. 328.  
 Höfchen, Stadtkreis Breslau 332.  
 Höfel, Kr. Löwenberg 222.  
 Hogulje, Die 59.  
 Hohenbocka, Kr. Hoyerswerda 441.  
 Hohenfriedeberg, Kr. Bolkenhain 381. 386.  
     481.  
 Hohen-Giersdorf, Kr. Grottkau 289.  
 Hohenhelmsdorf, Kr. Bolkenhain 381.  
 Hohenliebenthal, Kr. Schönau 395.  
 Hohenlohegrube, Kr. Kattowitz 446.  
 Hohenlohehütte, Kr. Kattowitz 33. 223.  
 Hohenzollern-Grube, Kr. Beuthen 230.  
 Hohlstein, Kr. Löwenberg 404.  
 Hohndorf, Kr. Leobschütz 38.  
 Holacensis, provincia 148.  
 Holasiz (Kreuzendorf) Ö.-S. 283.  
 Holzkirch, Kr. Lauban 430.  
 Horka, Kr. Rothenburg 439. — 64.  
 Hoyerswerda, Kreis 440—441. Stadt 441.  
     114. 119. 421.  
 Huben, Stadtkreis Breslau 332.  
 Humboldtsau, Kr. Trebnitz 376.  
 Hummel (Homole), Schloss (Landfried),  
     Kr. Glatz 292. 296. 105. Bezirk 239.  
 Hundorf, Poln., Kr. Schönau 396.  
 Hundsfeld, Kr. Oels 374. 253.  
 Jackschenau, Kr. Breslau 325.  
 Jägerndorf, Fürstentum 258. Stadt 283. —  
     108. 113. 153.  
 Jänkendorf, Kr. Rothenburg 439.  
 Jäschkowitz, Kr. Breslau 325.  
 Jakobskirch, Kr. Glogau 417.  
 Jankowitz, Kr. Rybnik 273.  
 Jannowitz, Kr. Schönau 396. 58.  
 Janowitz, Kr. Ratibor 279.  
 Janny, Kr. Grünberg 62.  
 Jastrzemb, Kr. Rybnik 273. 474.  
 Jatzdorf, Kr. Falkenberg 289.  
 Jauer, Fürstentum 14. 60. 259. 316.  
     Kreis 401—403. — 16. 290. Stadt  
     401. 402. 481. — 10. 19. 188. 248.  
     380. 404.  
 Jauer, Alt., 5.  
 Jauernig, Ö.-S. 264.  
 Jauernik, Kr. Görlitz 437.  
 Jellowa, Kr. Oppeln 472.  
 Jeltsch, Kr. Ohlau 324.  
 Jeschkendorfer See bei Liegnitz 74. 103.  
 Illnisch, Kr. Neumarkt 370.  
 Imielin, Kr. Pless 273.  
 Johannisbad (Böhmen) 122.  
 Johannisthal, Kr. Schönau 395.  
 Johnsbach, Kr. Frankenstein 311.  
 Johnsdorf, Kr. Löwenberg 401.  
 Johnsdorf, Kr. Schönau 397.  
 Jordansmühl, Kr. Nimptsch 314. — 49.  
 Josephinenhütte, Kr. Hirschberg 237. 391.  
 Iser, Fluss 73. 472, die Kleine 57.  
 Iser, Kolonie 481.  
 Iser-Gebirge 52—58. — 23. 24. 77. 101.  
     102. 114. 125. 127. 128. 163. 167.  
     213. 222. 385. 444. 448—450. 456. 465.  
 Iser, Die, in OS. 159.  
 Jungfernsee, Der, bei Kottwitz 325.  
 Kahlenberg, Der, bei Schönau 450.  
 Kaiserswaldau, Kr. Goldberg-Haynau 404.  
 Kaiserswaldau, Kr. Hirschberg 389.  
 Kaiserswalde, Kr. Habelschwerdt 303.  
 Kalinowitz, Kr. Gr.-Strehlitz 89.  
 Kalkau, Kr. Neisse 264—288.  
 Kaltenbrunn, Kr. Neurode 303.  
 Kaltwasser, Kr. Lüben 412.  
 Kamenz, Kr. Frankenstein 311. — 5. 105.  
     167. 197.  
 Kamin, Kr. Ratibor 280.  
 Kamitz, Kr. Neisse 264—288.  
 Kandrzin, Kr. Kosel 6. 472.  
 Kanth, Kr. Neumarkt 369. 9. 49.  
 Karf, Kr. Beuthen 472.  
 Karlsberg, Kr. Neurode 296. — 84. 214.  
 Karlsdorf, Kr. Lauban 430.  
 Karlsdorf, Kr. Nimptsch 49.  
 Karlsruhe OS., Kr. Oppeln 107. 282. 476.  
 Karlstadt, Kr. Militsch 378. 240.  
 Karolath, Kr. Freistadt 418.  
 Karowane, Kr. Breslau 326. 143.  
 Karpenstein, Kr. Habelschwerdt 292. 299.  
     300.  
 Kasimir, Kr. Leobschütz 284. 285.  
 Katholisch-Hammer s. Hammer.  
 Katscher, Kr. Leobschütz 38. 166. 476.  
 Kattern, Kr. Breslau 325.  
 Kattowitz, Kreis und Stadt 275. — 34.  
     185. 188. 188. 220. 446. 475.  
 Kattowitz-Myslowitz, Herrschaft 468. 469.  
 Katzbach, Die. 60. 70. 71. 165. 395. 451.  
     453.  
 Kaubitz, Kr. Frankenstein 311.  
 Kauder, Kr. Bolkenhain 381.  
 Kauer, Kr. Ohlau 84.  
 Kauffung, Kr. Schönau 396. — 59. 232.  
     450.  
 Kehle, Ober-, Kr. Trebnitz 142.  
 Kemnitz, Alt., Kr. Hirschberg 389.  
 Kesselkoppe, Die. 117.  
 Kesselsdorf, Kr. Löwenberg 399. 61. 233.  
 Ketschdorf, Kr. Schönau 396.  
 Keulendorf, Kr. Neumarkt 370.  
 Kieferstädtel, Kr. Gleiwitz 276. 35. 475.  
 Kieseewald, Kr. Hirschberg 390. 450. 481.

- Kieselingswalde, Kr. Habelschwerdt 299. — 40. 41.
- Kinsburg s. Kynsburg.
- Kitzelberg, Der, bei Kauffung 59.
- Kleinburg, Stadtkreis Breslau 392. 478.
- Kleinitz, Kr. Grünberg 417.
- Kleophas-Grube, Kr. Kattowitz 280.
- Klitschdorf, Kr. Bunzlau 61.
- Klodnitzkanal, Der. 250.
- Klutschau, Kr. Gr.-Strehlitz 281.
- Kniegnitz, Klein-, Kr. Nimptsch 76. — Poln., Kr. Breslau 326.
- Knurow, Kr. Rybnik 446.
- Koberwitz, Kr. Breslau 326. 472.
- Kochelfall, Der. 56.
- Köben, Kr. Steinau 372. 460.
- Költaschen, Kr. Reichenbach 319.
- Königin-Louise-Grube, Kr. Zabrze 230.
- Königsdorf-Jastrzemb, Kr. Rybnik 273. 474.
- Königs-Grube in Königshütte 230.
- Königshain, Kr. Glatz 297. — 8.
- Königshain, Kr. Görlitz 437. 451. — 63. 64. 91.
- Königshainer Berge 64. 451.
- Königshütte 274—275. — 34. 36. 185. 188. 229. 230. 475.
- Königshuld, Kr. Oppeln 283. 227.
- Königszelt, Kr. Schweidnitz 472.
- Kohlendorf, Kr. Neurode 43.
- Kohlfurt, Kr. Görlitz 437. — 6.
- Koitz, Kr. Liegnitz 408.
- Kokoschütz, Kr. Rybnik 34.
- Kolbenkamm, Der. 450.
- Kolbnitz, Kr. Jauer 402. 225.
- Komprachtschütz, Kr. Oppeln 38.
- Konradsthal, Kr. Waldenburg 281.
- Konradswaldau, Kr. Landeshut 384.
- Konradswaldau, Kr. Trebnitz 375.
- Konradswalde, Kr. Habelschwerdt 299. 302.
- Konstadt, Kr. Kreuzburg 278. 475.
- Koppe, Die kleine. 55.
- Koppitz, Kr. Grottkau 289.
- Koritau, Kr. Glatz 295. 297.
- Koschentin, Kr. Lublinitz 98.
- Kosel, Kreis 280. Stadt 280. — 6. 69. 248. 250. 472. 475.
- Kosel, Kr. Rothenburg 439.
- Kosemitz, Kr. Nimptsch 48.
- Kostenblut, Kr. Neumarkt 197.
- Kostow, Kr. Pless 273.
- Kottulin, Kr. Gleiwitz 276. 196.
- Kottwitz, Kr. Breslau 325. 213.
- Kottwitz, Kr. Sagan 414.
- Kotzenau, Kr. Lüben 404. 221.
- Kraika, Kr. Breslau 50.
- Krainsdorf, Kr. Neurode 303.
- Krampitz, Kr. Neumarkt 369.
- Krappitz, Kr. Oppeln 288. — 106. 246.
- Kraschen, Kr. Guhrau 379.
- Kraschnitz, Kr. Militsch 378.
- Krawarn, Deutsch-, Kr. Ratibor 280. 475.
- Krawarn, Polnisch-, Kr. Ratibor 279.
- Krayn, Kr. Liegnitz 404. 145.
- Kreidel, Kr. Wohlau 370.
- Kreisau, Kr. Schweidnitz 319.
- Kreiselwitz, Kr. Breslau 325.
- Kreuzburg, Kreis 278. 167. 197. Stadt 278. — 6. 76. 84. 156. 167. 180. 246. 247. 248. 472.
- Kreuzburgerhütte, Kr. Oppeln 476.
- Kreuzenort (Krzizanowitz), Kr. Ratibor 279. 280.
- Krichen, Kr. Breslau 325.
- Krieblowitz, Kr. Breslau 325.
- Krietern, Kr. Breslau 326.
- Kringelsdorf, Kr. Rothenburg 440.
- Krobsdorf, Kr. Löwenberg 399.
- Kröben, Kreis 73.
- Kroischwitz, Kr. Schweidnitz 319. 200.
- Krommenau, Kr. Hirschberg 389.
- Kromnitz, Kr. Bunzlau 411.
- Krummendorf, Kr. Strehlen 48. 232.
- Krummhübel, Kr. Hirschberg 389. 455.
- Krummlinde, Kr. Lüben 412.
- Krzischnei, Kr. Glatz 297.
- Krzizanowitz s. Kreuzenort.
- Kudowa, Kr. Glatz 295. 296. — 41. 74. 105. 106. 447. 457.
- Kujau, Kr. Neustadt 285.
- Kundschtz, Kr. Breslau 326.
- Kunern, Kr. Wohlau 235. 470.
- Kunitzer See bei Liegnitz 128. 454.
- Kunnersdorf, Kr. Rothenburg 439.
- Kunnersdorfer Berge bei Hirschberg 58.
- Kunsdorf, Kr. Nimptsch 314.
- Kunzendorf, Kr. Frankenstein 454.
- Kunzendorf, Kr. Habelschwerdt 299. 214.
- Kunzendorf (Gräflich), Kr. Löwenberg 399. 238.
- (unter dem Walde), Kr. Löwenberg 399. 400.
- Kunzendorf, Kr. Neustadt OS. 285.
- Kunzendorf (Gross-), Kr. Neisse 248. 472.
- Kunzendorf, Kr. Schweidnitz 308 = 319. 46.
- Kupferberg, Kr. Schönau 396. 5. 58. 76. 102. 159. 224. 225. 470.
- Kuttel, Kr. Glatz 297.
- Kynast, Burg, Kr. Hirschberg 389. 390. 481. — 64. Herrschaft 203. 212.
- Kynsburg, Kr. Waldenburg 308. — 167.
- Laasan, Kr. Striegau 321. — 49. 226. 231. 232. 245.
- Lähn, Kr. Löwenberg 400. 405. — 59. 236. 404. 464.
- Lässwitz, Gr., Kri Liegnitz 406.
- Lättnitz, Kr. Grünberg 420.
- Lahse, Kr. Militsch 378.
- Lampersdorf, Kr. Frankenstein 311. — 43. 44. 213. 214.
- Lampersdorf, Kr. Oels 374.
- Lamsfeld, Kr. Breslau 325. 326.
- Landeck, Kr. Habelschwerdt 300—301. 476. — 9. 40. 74. 75. 76. 84. 105. 106. 122. 447. 454.

- Landeshut, Kreis 382—385. — 16. 170. 290. Stadt 382. 383. — 45. 71. 84. 101. 184. 238. 242. 448. 472. 481.
- Landeshuter Kamm 449.
- Landeskronen bei Görlitz 63. 437. — 9. 97. 100. 171.
- Landsberg, Kr. Rosenberg 180.
- Langenau, Kr. Görlitz 438.
- Langenau (Bad), Kr. Habelschwerdt 302. 79. 197.
- Langenau, Kr. Löwenberg 400.
- Langenbielau, Kr. Reichenbach 315. — 42. 43. 167. 239. 248.
- Langenbrück, Kr. Neustadt OS. 285.
- Langendorf, Otto-, Kr. Gr.-Wartenberg 377.
- Langenöls, Kr. Lauban 430. 61. 450.
- Langenwaldau, Kr. Liegnitz 408.
- Langewiese, Kr. Oels 374.
- Langhelwigsdorf, Kr. Bolkenhain 381.
- Laskowitz, Kr. Ohlau 324.
- Lasswitz, Kr. Neustadt OS. 285.
- Lauban, Kreis 428—432. — 16. 99. Stadt 429. 430. — 6. 64. 148. 239. 242. 421. 423.
- Laurahütte, Kr. Kattowitz 230.
- Lauselpe, Ruine, Kr. Hirschberg 390—463.
- Lausitz, Nieder-, 422. 428. — 8. 78. 100. 143. 158. 160. 170. 259.
- Lausitz, Ober- 62—64, 421—441. 482. — 2. 4. 7—10. 15. 17. 25. 61. 78. 80. 99. 100. 111. 115. 126. 129. 133. 135. 136. 141. 143. 144. 145. 147. 149. 154. 156. 158. 159. 160. 161. 163. 170. 197. 200. 206. 207. 208. 210. 212. 213. 219. 227. 234. 240. 244. 246. 253. 257. 259. 260. 442. 451. 459. 460. 461. 463. 467. 470. 472 bis 474.
- Lausitzer Gebirge 63—64. — 24. 444.
- Lauterbach, Kr. Bolkenhain 402. 60.
- Lehmgruben, Stadtkreis Breslau 332.
- Lehmwasser, Kr. Waldenburg 307.
- Leipe, Kr. Jauer 402.
- Leisnitz, Kr. Leobschütz 274.
- Lentsch, Kr. Neisse 38.
- Leobschütz, Kreis 283—285. 476. — 16. 474. Stadt 284. — 6. 37. 76. 84. 106. 166. 464.
- Lerchenborn, Kr. Lüben 170.
- Leschen, Ober-, Kr. Sprottau 227.
- Leschwitz, Kr. Görlitz 438.
- Lesna (Burg h. Marklissa, Kr. Lauban) 480.
- Leubus 371. 480. — 19. 51. 193. 269.
- Leuthen, Kr. Neumarkt 368. 369. 370. 480.
- Leutmannsdorf, Kr. Schweidnitz 319.
- Lewin, Kr. Glatz 297. 292.
- Lichtenau, Kr. Lauban 430.
- Lichtenwalde, Kr. Habelschwerdt 84. 85.
- Liebau, Kr. Landeshut 384. 463—481.
- Liebel, Kr. Rothenburg 440.
- Liebethal, Kr. Löwenberg 400.
- Liebenzig, Kr. Freistadt 418.
- Liebichau, Kr. Bunzlau 404.
- Liegnitz, Reg.-Bez. 379—420. 480—482. 179. 187. 199. 258. 263.
- Fürstentum 14. 74. 140. 258.
- Kreis 403—406. — 16. 145. 197. 379. 380.
- Stadt 403—405. — 6. 10. 19. 73. 74. 85. 103. 183. 188. 189. 208. 214. 242. 247. 259. 264. 380. 383. 455. 456. 472. 481.
- Limasburg, Die, Kr. Görlitz 438.
- Linda, Kr. Lauban 430.
- Lindenbusch, Kr. Liegnitz 406.
- Lindewiese, Kr. Neisse 248.
- Lindhardt, Kr. Lüben 412.
- Lippen, Kr. Falkenberg 289.
- Lippen, Kr. Krossen 420.
- Lissa, Deutsch-, Kr. Neumarkt 369.
- Lissa, Prov. Posen 6.
- List, Kr. Goldberg-Haynau 406.
- Lobendau, Kr. Goldberg-Haynau 406. 78.
- Lobenstein Ö.-S. 283.
- Lobris, Kr. Jauer 380.
- Löwen, Kr. Brieg 323. 76. 85.
- Löwenberg, Kreis 397—401. 90. 144. 156. Stadt 397. 398. — 59. 60. 61. 79. 103. 127. 162. 170. 188. 219. 222. 248. 264. 265. 404. 470. 472.
- Lobe, Kr. Breslau 826.
- Loischwitz (Uloischwitz), Kr. Oels 374.
- Lomnitz, Bach 450.
- Lomnitz, Kr. Hirschberg 390.
- Lorenzdorf, Kr. Bunzlau 472.
- Lorzendorf, Kr. Neumarkt 370.
- Lorzendorf, Kr. Namslau 372.
- Loslau, Kr. Rybnik 278. 274. 14. 34.
- Lossen, Kr. Brieg 323.
- Lossen, Kr. Trebnitz 376.
- Louisenglück-Grube, Kr. Kattowitz 229.
- Lublinitz, Kreis 277. — 37. Stadt 277. 242. 246. 248.
- Lubom, Kr. Ratibor 265.
- Lubowitz, Kr. Ratibor 279. 280.
- Lüben, Kreis 411. 412. Stadt 411.
- Ludwigsdorf, Kr. Görlitz 438.
- Ludwigsdorf, Kr. Hirschberg 392.
- Ludwigsdorf, Kr. Schönau 396.
- Luzine, Kr. Trebnitz 85. 134.
- Lydogonia in Königshütte 224.
- Märzdorf, Kr. Glatz 297.
- Magnitz, Kr. Breslau 326.
- Mahlen, Kr. Trebnitz 104.
- Maifritzdorf, Kr. Frankenstein 311.
- Maiwaldau, Kr. Schönau 396.
- Malapane, Kr. Oppeln 238. — 227. 247. 248. 476.
- Malapane, Die 194. 252.
- Mallmitz, Kr. Sprottau 412. — 85. 227.
- Maltsch, Kr. Neumarkt 246. 250.
- Mangersdorf, Gross- und Klein-, Kreis Falkenberg 289.
- Mangschütz, Kr. Brieg 79.
- Marchwitz, Poln., Kr. Namslau 373.

- Marchwitz, Windisch-, Kr. Namslau 264.  
 Margareth, Kr. Breslau 104.  
 Marienhütte, Kr. Lüben 221.  
 Marklissa, Kr. Lauban 430. 248. 450.  
 Marschwitz, Kr. Ohlau 143.  
 Massel, Kr. Trebnitz 376. 51. 141. 145.  
 Masselwitz, Kr. Breslau 79.  
 Matzdorf, Kr. Löwenberg 400.  
 Matzwitz, Kr. Grottkau 38.  
 Maxgrube, Kr. Kattowitz 34.  
 Medzibor, Kr. Gr.-Wartenberg 377. — 85.  
 177. 462.  
 Meesendorf, Kr. Neumarkt 370.  
 Meffersdorf, Kr. Lauban 430. 431. 432.  
 85. 422.  
 Melaune, Kr. Görlitz 438.  
 Mellendorf (Möllendorf), Kr. Reichenbach 315.  
 Melzerggrund 55.  
 Mengelsdorf, Kr. Görlitz 438.  
 Mense, Die Hohe. 40.  
 Mertschütz, Kr. Liegnitz 406.  
 Merzdorf, Kr. Bolkenhain 248. 451. 472.  
 Merzdorf, Kr. Hirschberg 389.  
 Metschkau, Kr. Striegau 321.  
 Michalkowitz, Kr. Kattowitz 34.  
 Michelsdorf, Kr. Landesbut 384. 385.  
 Miechowitz, Kr. Beuthen 275. — 34. 214.  
 Miedar, Kr. Tarnowitz 276.  
 Militsch, Kreis 377. 378. 148. — Standesherrschaft 14. 73. 377. — Stadt 377. 378. 112.  
 Milckau, Kr. Sprottau 412.  
 Milckendorf b. Troppau 458.  
 Mittellandkanal 472.  
 Mittelwalde, Kr. Habelschwerdt 302. — 6. 79. 292.  
 Mittelwalde, Neu-, Kr. Gr.-Wartenberg (Medzibor) 377. — 85. 177. 462.  
 Mittlau, Kr. Bunzlau 404.  
 Mochau, Kr. Jauer 402.  
 Mochbern, Gross-, Kr. Breslau 325. 337.  
 Mochbern, Klein-, Kr. Breslau 145.  
 Modelsdorf, Kr. Goldberg-Haynau 408.  
 Modlau, Kr. Bunzlau 407. 410.  
 Mönchmotschelnitz, Kr. Wohlau 142.  
 Moholz, Kr. Rothenburg 439. 440.  
 Mois, Kr. Neumarkt 370.  
 Moisdorf, Kr. Jauer 403. 103.  
 Mollwitz, Kr. Brieg 323.  
 Moltkefelsen in Schreiberhau 57.  
 Mondschtütz, Kr. Wohlau 141.  
 Morgenau, Stadtkreis Breslau 332. 478.  
 Morgenroth, Kr. Beuthen 472.  
 Moys, Kr. Görlitz 438. — 160.  
 Mrossowa Gora Ö.-S. 281.  
 Mühlatschütz, Kr. Oels 374.  
 Mühlberg, Der, bei Kauffung 450.  
 Mühlsdorf, Kr. Bunzlau 411.  
 Mühlwalde, Kr. Löwenberg 401.  
 Mühlwitz, Kr. Oels 4. 81. 85.  
 Münsterberg, Fürstentum 14, 311. 312. Kreis 312. 313. — 290. 456. Stadt 312. 313. — 10. 48. 188.  
 Muskau, Kr. Rothenburg 439. 440. — 124. 171. 177. 206. 214. 233.  
 Myslowitz, Kr. Kattowitz 275. — 33. 107. 468.  
 Nachod (Böhmen) 41. 246. 483.  
 Nädlitz, Gross-, Kr. Breslau 325.  
 Namslau, Kreis 372—373. — 167. 171. 245. Stadt 372. — 51. 247. 248.  
 Naumburg a. B., Kr. Sagan 414. 62. 131. 413.  
 Naumburg a. Qu., Kr. Bunzlau 410. 411.  
 Neissbach, Alt-, Kr. Habelschwerdt 302.  
 Neisse, Fürstentum 14. 147. 166. 258. 460. 465. Kreis 286—289. — 16. Stadt 286—288. — 5. 7. 10. 75. 76. 106. 127. 185. 188. 189. 190. 246. 264. 453. 476.  
 Neisse, Die Glatzer 70. — 38. 73. 190. 250. 289. 472.  
 Neisse, Die Lausitzer 72. 423. 440.  
 Neisse, Die Wüthende 70.  
 Nendza, Kr. Ratibor 6. 9. 472. 475.  
 Nenkersdorf, Kr. Freistadt 62. 412.  
 Nerbotin, Kr. Glatz 160.  
 Neudeck, Kr. Tarnowitz 214. 276.  
 Neudorf, Gr.- u. Kl., Kr. Bolkenhain 402.  
 Neudorf-Kommende, Stadtkreis Breslau 332.  
 Neudorf, Kr. Neurode 303.  
 Neudorf, Kr. Oels 374.  
 Neuen, Kr. Breslau 326.  
 Neuhof, Kr. Oels 374.  
 Neukirch, Kr. Breslau 404.  
 Neukirch, Kr. Schönau 396.  
 Neukirch, Deutsch-, Kr. Leobschütz 144.  
 Neuländel, Kr. Glatz 297.  
 Neuland, Kr. Löwenberg 401. — 60. 233.  
 Neumarkt, Kreis 368—370. 198. Stadt 368. 369. 404. 480.  
 Neundorf, Nieder-, Kr. Rothenburg 440. — Klein-, Kr. Löwenberg 60.  
 Neurode, Kreis 303—304. 9. Stadt 303. — 3. 42. 43. 44. 249. 292.  
 Neurode, Kr. Lüben 412.  
 Neusalz a. O., Kr. Freistadt 418. 420. — 247. 248. 472.  
 Neuschloss, Kr. Militsch 14. 378.  
 Neustadt OS., Kreis 285. 286. Stadt 285. — 37. 127. 154. 185.  
 Neustädte!, Kr. Freistadt 419.  
 Nicolai, Kr. Pless 6. 32.  
 Noline, Kr. Falkenberg 290.  
 Nicolstadt, Kr. Liegnitz 61. 225.  
 Nieda, Kr. Görlitz 438.  
 Niemisch, Kr. Hoyerswerda 160.  
 Niesky, Kr. Rothenburg 440. — 85. 135. 470. 478.  
 Niewodnik, Kr. Falkenberg 290.  
 Nikolausdorf, Kr. Lauban 430.  
 Nimkau, Kr. Neumarkt 50.  
 Nimmersatt, Kr. Bolkenhain 331.  
 Nimptsch, Kreis 314. — 290. 456. Stadt 314. — 48. 248. 472.

- Oberglogau, Kr. Neustadt 14. 285. 286. — 153. 243.
- Obernigk, Kr. Trebnitz 376. — 104. 113. 114. 214.
- Obra-Bruch 73.
- Ochel-Hermsdorf, Kr. Grünberg 420.
- Oder, Die 65—73. — 2. 7. 13. 16. 19. 98. 104. 121. 122. 130. 142. 147. 154. 186. 189. 194. 214. 215. 242. 244. 249—252. 261. 330. 331. 358. 359. 444. 452. 453. 454. 458. 471. 472. 480. 482.
- Oder, Die alte, bei Breslau 69. 330.
- Oder-Ohle-Niederung bei Breslau 69. 330. 479.
- Oderberg 6. 14.
- Odersch, Kr. Ratibor 283.
- Oels, Fürstentum 14. 258. 373.  
— Kreis 373—374. 198. 200. 202. 213. 480.  
— Stadt 373. 374. — 6. 10. 77. 85. 178. 188. 214. 247. 455. 465.
- Oels, Klein-, Kr. Ohlau 324.
- Oelse, Kr. Striegau 321.
- Örtmannsdorf, Kr. Lauban 431.
- Ohlau, Kreis 324. — 16. 150. 167.  
— Diöcese (evang.) 259.  
— Stadt 324. — 10. 85. 104. 157. 246. 460.
- Ohle, Die. 70. — 184. 330.
- Ohle, Die alte, in Breslau 330. 331.
- Olbendorf, Kr. Strehlen 313.
- Olbersdorf, Kr. Frankenstein 311. 454.
- Olbersdorf, Kr. Reichenbach 92.
- Olsa, Fluss 65. 194.
- Olsau, Kr. Ratibor 69.
- Olschowa, Kr. Gr.-Strehlitz 475.
- Oltaschin, Kr. Breslau 326.
- Onerkwitz, Kr. Neumarkt 370.
- Oppa, Die 65. 122.
- Oppaland, Das. 155.
- Oppatowitz, Kr. Tarnowitz 38.
- Oppeln, Reg.-Bez. 267—290. — 65. 68. 179. 180. 182. 185. 194. 199. 227. 234. 242. 243. 263. 466. 474.
- Oppeln, Fürstentum 14. 281. — 258. 269. 278. Archidiaconat 281. 269. Amt 216. Kreis 281—283. — 16. 198. 210. Stadt 281—283. — 6. 37. 67. 69. 85. 157. 185. 246—248. 256. 447.
- Oppersdorf, Kr. Neisse 264—288.
- Osseg, Kr. Grottkau 289.
- Ossig (Deutsch- und Wendisch-), Kreis Görlitz 488.
- Ostrau (Mähren) 32. 228. 229. 445.
- Ostravitz, Die 65. 72.
- Ostrog, Kr. Ratibor 279. 280.
- Ostrowine, Kr. Oels 480.
- Oswitz, Kreis Breslau 326. 352.
- Ottendorf (Böhmen) 248.
- Ottitz, Kr. Ratibor 460.
- Ottmachau, Kr. Grottkau 289. 149. 155. 166. 248.
- Ottmuth, Kr. Gr.-Strehlitz 281. 35. 106. 282.
- Otto-Langendorf, Kr. Gr.-Wartenberg 377.
- Oyas, Kr. Liegnitz 406.
- Pallowitz, Kr. Rybnik 122.
- Pangau, Kr. Oels 374.
- Pangler Berg bei Nimptsch 48.
- Parchwitz, Kr. Liegnitz 103. 205.
- Paruschowitz, Kr. Rybnik 446.
- Paschkerwitz, Kr. Trebnitz 376. 51. 104.
- Paschwitz, Kr. Breslau 50.
- Patschkau, Kr. Neisse 238. — 5. 214. 464.
- Paulus-Grube, Kr. Beuthen 230.
- Pawlau, Kr. Ratibor 279.
- Peiskretscham, Kr. Gleiwitz 277. 475.
- Peisterwitz, Kr. Ohlau 324. 144. 214.
- Penzig, Kr. Görlitz 438. 64.
- Perschau, Kr. Gr.-Wartenberg 51.
- Petersdorf, Kr. Falkenberg 289.
- Petersdorf, Kr. Gleiwitz 446.
- Petersdorf i. Riesengeb. 390. 248. 472.
- Petersgrund, Kr. Jauer 402.
- Petershain, Kr. Rothenburg 440.
- Peterswaldau, Kr. Reichenbach 315. 454.
- Peterwitz, Kr. Frankenstein 311.
- Peterwitz, Gross-, Kr. Neumarkt 50. 128.
- Peterwitz, Kr. Schweidnitz 319.
- Peterwitz, Kr. Strehlen 314.
- Pfaffendorf, Kr. Lauban 480.
- Piekar, Deutsch-, Kr. Beuthen 275.
- Pietze, Kr. Rybnik 34.
- Pilchowitz, Kr. Rybnik 274.
- Pilgramsdorf, Kr. Goldberg-Haynau 145.
- Piltsch, Kr. Glatz 297.
- Pirscham, Kr. Breslau 332.
- Pirschen, Kr. Neumarkt 370.
- Pischkowitz, Kr. Glatz 297.
- Pitschen, Kr. Kreuzburg 278. — 4. 475.
- Plagwitz, Kr. Löwenberg 401. 404.
- Pleischwitz, Kr. Breslau 124.
- Pless, Fürstentum 14. 217. 258. 272. 469. 474. Kreis 181. 214. 272. 273. Stadt 272. — 35. 73. 242.
- Plus(ch)nitz, Gross-, Kr. Gleiwitz 38.
- Podrosche, Kr. Rothenburg 440.
- Pöpelwitz, Stadtkreis Breslau 145. 332.
- Pogrzebin, Kr. Ratibor 280.
- Pohlswinkel, Kr. Goldberg-Haynau 407.
- Polaun (Böhmen) 472.
- Politz (Böhmen) 148.
- Polkwitz, Kr. Glogau 415. 417.
- Polom Ö.-S. 283.
- Polsnitz, Kr. Waldenburg 308—319.
- Pombsen, Kr. Jauer 403.
- Pommerswitz, Kr. Leobschütz 284. 285.
- Poppelau, Kr. Oppeln 283.
- Poppelau, Kr. Rybnik 86.
- Poppelwitz, Kr. Nimptsch 49.
- Prausnitz, Kr. Jauer 403.
- Prausnitz, Kr. Trebnitz 376.
- Preseka, Die 146.
- Prieborn, Kr. Strehlen 313. 196.



- Priebus, Kr. Sagan 413. 414. — 404.  
 Prietzen, Kr. Oels 374.  
 Primkenau, Kr. Sprottau 412. — 102. 183.  
 451. 468.  
 Prittig, Kr. Grünberg 420.  
 Probsthain, Kr. Goldberg-Haynau 408. 409.  
 Proschowitz, Kr. Ratibor 35.  
 Proskau, Kr. Oppeln 283. — 37. 106. 196.  
 200. 214. 467.  
 Prudelberg, Der 58. 449.  
 Przemsa, Die 73.  
 Pschow, Kr. Rybnik 274. 34.  
 Pzerwa, Die 474.  
 Pzynka, Die 73. 194.  
  
 Queiss 72. — 80. 136. 398.  
 Queisskreis 30. 428.  
 Querbach, Kr. Löwenberg 399. 225.  
 Quirl, Kr. Hirschberg 388.  
 Quitzdorf, Kr. Rothenburg 440.  
  
 Rabengebirge, Das 384.  
 Rabishau, Kr. Löwenberg 401.  
 Rackschütz, Kr. Neumarkt 370.  
 Rackwitz, Wenig-, Kr. Löwenberg 233.  
 Radoschau, Kr. Kosel 280.  
 Radowenz (Böhmen) 45.  
 Ramberg, Kr. Hirschberg 392.  
 Randowshof, Kr. Oels 51.  
 Rankau, Kr. Nimptsch 86.  
 Ransern, Kr. Breslau 145. 478.  
 Raschwitz, Kr. Falkenberg 239.  
 Rasselwitz, Kr. Neustadt 6.  
 Rathen, Kr. Neurode 303.  
 Ratibor, Fürstentum (Herzogtum) 14. 258.  
 269. 469. Kreis 278—280. — 16.  
 141. 185. 198. 474. Stadt 185. 278.  
 279. — 6. 86. 132. 144. 188. 189.  
 248. 265. 455. 475.  
 Ratschin, Kr. Schönau 397.  
 Rattwitz, Kr. Ohlau 324.  
 Rauden, Kr. Freistadt 412.  
 Rauden OS., Kr. Rybnik 280. 80.  
 Raudnitz, Kr. Frankenstein 477.  
 Rausen O.-S. 285.  
 Rautke, Kr. Falkenberg 289.  
 Rawitsch (Posen) 472.  
 Rayersdorf, Kr. Habelschwerdt 302.  
 Regensberg, Kr. Löwenberg 399.  
 Rehorangebirge, Das 55. — 102. 450.  
 Reibnitz, Kr. Hirschberg 390.  
 Reichenau, Alt-, Kr. Bolkenhain 198.  
 Reichenau, Neu-, Kr. Bolkenhain 381.  
 Reichenbach, Kreis 314—316. 211. 234.  
 290. 447. Stadt 315. — 6. 10. 42.  
 105. 188. 234. 242. 246. 248. 264.  
 443.  
 Reichenbach O.-L., Kr. Görlitz 498. 421.  
 Reichenberg (Böhmen) 56.  
 Reichenforst, Kr. Neurode 303.  
 Reichenstein, Kr. Frankenstein 311. — 42.  
 76. 187. 211. 224. 470.  
 Reichensteiner Gebirge 9. 42.  
  
 Reichwaldau, Kr. Schönau 396.  
 Reichwalde, Kr. Rothenburg 440.  
 Reimswaldau, Kr. Waldenburg 307. 104.  
 Reindörfel, Kr. Münsterberg 209.  
 Reinersdorf, Kr. Kreuzburg 278.  
 Reinerz, Kr. Glatz 296—298. — 40. 41.  
 74. 75. 79. 86. 105. 126. 128. 214.  
 246. 447. 476.  
 Rengersdorf, Kr. Glatz 298. 85.  
 Rengersdorf O.-L., Kr. Rothenburg 440.  
 Riegersdorf, Kr. Neustadt 285.  
 Riemberg, Kr. Wohlau 371. 114.  
 Riemendorf, Kr. Löwenberg 401.  
 Riesengebirge 52—58. — 6—11. 18. 22  
 bis 24. 77. 88—90. 98. 99. 101. 102.  
 111. 113. 115—118. 121. 125—128.  
 132. 135. 136. 138. 139. 142. 145.  
 156. 159. 160. 162. 163. 167—170.  
 203. 204. 214. 216. 222. 224. 234.  
 237. 242. 247. 265. 385. 441. 443.  
 444. 448—450. 453. 455. 456. 458  
 bis 460. 462. 463. 465. 468. 470.  
 481. 482.  
 Riesengrund 57.  
 Ritschen (Recen), Ritscheberg, Kr. Brieg  
 324.  
 Ritterswalde, Kr. Neisse 264—288.  
 Rodeland, Kr. Liegnitz 406.  
 Röchlitz, Kr. Goldberg-Haynau 404. 409.  
 Röhlau (Rehl), Kr. Freistadt 412.  
 Röhrsdorf, Kr. Bolkenhain 381.  
 Röhrsdorf, Wüste-, Kr. Hirschberg 232.  
 395.  
 Röversdorf, Kr. Schönau 396.  
 Rogau, Kr. Falkenberg 289.  
 Rogau, Kr. Schweidnitz 319.  
 Rohnstock, Kr. Bolkenhain 381. 248.  
 Rohrlach, Kr. Schönau 396.  
 Romberg, Kr. Breslau 325.  
 Romolkwitz, Kr. Neumarkt 370.  
 Rosdzin, Kr. Kattowitz 229.  
 Rosen, Kr. Leobschütz 142.  
 Rosenau, Kr. Schönau 396.  
 Rosenberg, Kreis und Stadt 277. — 37.  
 106. 181. 197. 265. 456.  
 Rosenhain, Kr. Ohlau 205.  
 Rosenig, Kr. Liegnitz 404.  
 Rosenthal, Kr. Habelschwerdt 302.  
 Rosniontau, Kr. Gr.-Strehlitz 73.  
 Rossdorf, Kr. Falkenberg 289.  
 Rosswald O.-S. 283.  
 Rostersdorf, Kr. Steinau 372.  
 Rothe Berg, Der (bei Glatz) 40.  
 Rothenburg O.-L., Kreis 438—440. — 208.  
 227. Stadt 439.  
 Rothenburg a. O. 420. 247.  
 Rothenzechau, Kr. Hirschberg 385. 58.  
 232.  
 Rothhaus, Kr. Neisse 48.  
 Rothkirch, Kr. Liegnitz 404.  
 Rothwasser, Kr. Görlitz 437.  
 Royn, Kr. Liegnitz 406.  
 Ruben-Grube, Kr. Neurode 43. 44.

- Ruda, Kr. Zabrze 276.  
 Rudelsdorf, Kr. Nimptsch 144.  
 Rudelstadt, Kr. Bolkenhain 382. 58. 225.  
 Ruderswald, Kr. Ratibor 279.  
 Rudnik, Kr. Ratibor 279.  
 Rudolfswaldau, Kr. Waldenburg 42.  
 Rudzinitz, Kr. Gleiwitz 276.  
 Rückers, Kr. Glatz 248. 447. 483.  
 Rückersdorf, Kr. Sprottau 412.  
 Ruhbank, Kr. Landeshut 381.  
 Ruhberg, Kr. Hirschberg 390.  
 Ruhland, Kr. Hoyerswerda 98. 421.  
 Rummelsberg (Romsberg), Der, bei Strehlen  
 48. — 9. 105. 313.  
 Rybnik, Kreis 273—274. 198. Stadt 273.  
 — 80. 98. 229. 242. 246. 474.  
 Rydultau, Kr. Rybnik 274.
- Saabor, Kr. Grünberg 420. — 62. 129.  
 Saalberg, Kr. Hirschberg 389.  
 Saarau, Kr. Schweidnitz 196.  
 Sabschütz, Kr. Leobschütz 284.  
 Sac(k)rau, Kr. Oels 143. 160.  
 Sadewitz, Kr. Breslau 325.  
 Sadewitz, Kr. Oels 51. 448.  
 Sägewitz, Gross-, Kr. Breslau 325.  
 Sänitz, Kr. Rothenburg 439.  
 Sagan, Fürstentum 14. 413—414. Kreis  
 412—414. Stadt 413. 414. — 19. 71.  
 81. 86. 91. 117. 214. 240. 242. 248.  
 404. 451. 472.  
 Saliswalde, Kr. Leobschütz 285.  
 Salzbrunn, Kr. Waldenburg 308—310. —  
 74. 104. 328. 448. 454.  
 Samitz, Kr. Goldberg-Haynau 407. 409.  
 Sand, Kr. Bunzlau 411.  
 Sandewalde, Kr. Guhrau 379.  
 Sarne, Kr. Falkenberg 289.  
 Sattler, Der, bei Hirschberg 388.  
 Schadewalde, Kr. Lauban 431.  
 Schäferberg, Der, bei Gottesberg 45.  
 Scharfenort, Kr. Goldberg-Haynau 406.  
 Scharley, Kr. Beuthen 38. 223.  
 Schatzlar (Böhmen) 228.  
 Schebütz, Kr. Trebnitz 114.  
 Schedliske, Kr. Falkenberg 289.  
 Scheidelwitz, Kr. Brieg 324. 196. 214. 452.  
 Scheitnig, Stadtkreis Breslau 332. 344.  
 Schelitz (Chrzelitz), Kr. Neustadt 285. —  
 213.  
 Scheppanowitz s. Czepanowitz.  
 Schiedlow, Kr. Falkenberg 289.  
 Schierau, Kr. Goldberg-Haynau 86.  
 Schilkowitz, Kr. Wohlau 51.  
 Schillersdorf, Kr. Ratibor 280.  
 Schimmerau, Kr. Trebnitz 143.  
 Schlanz, Kr. Breslau 325.  
 Schlaupe, Kr. Neumarkt 370.  
 Schlaupitz, Kr. Reichenbach 128.  
 Schlawa, Kr. Freistadt 415.  
 Schlawa-See, Der 74. — 102.  
 Schlegel, Kr. Neurode 304.  
 Schlesien, Mittel- 39—51. 128. 161. 166. 445.
- Schlesien, Nieder- 61—62. 7. 9. 13. 14.  
 25. 56. 57. 59. 60. 66. 97. 101—103.  
 176. 193. 201. 213. 219. 221. 222.  
 224. 227. 228. 231. 235. 243. 245.  
 447. 467. 472.  
 Schlesien, Ober- 31—38. 267—290. 474  
 bis 476. — 2. 3. 8. 13. 14. 66. 94.  
 106. 107. 127. 132. 136. 141. 142.  
 150. 156. 161—164. 166. 171. 175.  
 181—183. 185. 191. 193. 194. 201.  
 202. 205. 207. 208. 211. 216—224.  
 226—230. 245. 246. 249. 255. 258.  
 348. 441. 445. 446. 447. 456. 461.  
 466. 469. 471. 473. 483.  
 — Industriebezirk 274—277. — 185. 189.  
 468. 469.  
 Schlesien, Oesterr.- 107. 108. 154—156.  
 161. 166.  
 Schlossberg, Der Boberniger 103. 456.  
 Schmarker, Kr. Trebnitz 231.  
 Schmiedeberg, Kr. Hirschberg 390. 391. —  
 71. 72. 86. 226. 249. 399. 470. 472.  
 Schmograu, Kr. Namslau 372. 373. — 265.  
 Schmollen, Kr. Oels 374. 51.  
 Schmolz, Kr. Breslau 103.  
 Schmottseifen, Kr. Löwenberg 470.  
 Schnallenstein, Burg, Kr. Habelschwerdt  
 302. — 214. 292.  
 Schneeberg, Der Glatzer 39. 41. 84. 86.  
 106. 213.  
 Schneegruben, Die 56. 57. 117. 136. 455.  
 Schneekoppe, Die 4. 5. 8. 9. 52. 53. 55.  
 76. 86. 87. 92. 128. 384. 391. 441.  
 449. 455.  
 Schnellendorf, Klein-, Kr. Falkenberg 290.  
 Schnitsch, Die 143.  
 Schömberg, Kr. Landeshut 385. 454. 481.  
 Schönau, Kreis 395—397. 290. Stadt  
 395. — 59. 181. 407. 451.  
 Schönau, Kr. Leobschütz 244. 285.  
 Schönau, Ober-, Kr. Oels 374.  
 Schönbankwitz, Kr. Breslau 326.  
 Schönberg, Kr. Lauban 431.  
 Schönborn, Kr. Breslau 326.  
 Schönbrunn, Kr. Sagan 414.  
 Schöndorf, Kr. Bunzlau 411.  
 Schöneiche, Kr. Wohlau 371.  
 Schönfeld, Kr. Bunzlau 411.  
 Schönfeld, Kr. Habelschwerdt 302.  
 Schönhausen, Kr. Schönau 396.  
 Schönwald, Kr. Gleiwitz 277.  
 Schönwaldau, Kr. Schönau 397.  
 Schoppinitz, Kr. Kattowitz 35. 229. 446.  
 Schosdorf, Kr. Löwenberg 401.  
 Schoenitz, Kr. Breslau 325. — 50. 131.  
 Schräbsdorf, Kr. Frankenstein 311.  
 Schreibendorf, Kr. Landeshut 385.  
 Schreiberhau, Kr. Hirschberg 390—392.  
 — 56. 57. 37. 214. 225. 449. 481.  
 Schreibersdorf, Kr. Lauban 431.  
 Schwarzbach, Kr. Hirschberg 58.  
 Schwarzbach, Kr. Lauban 431.  
 Schwarzer Berg in Schreiberhau 391.

- Schwarzwaldau, Kr. Landeshut 384.  
 Schwarzwasser, Das, bei Liegnitz 132.  
 Schwedeldorf, Ober-, Kr. Glatz 298.  
 Schweidnitz, Fürstentum 281. 259. Kreis  
 316—320. 16. 198. 290. 477. Stadt  
 316—319. — 5. 6. 7. 10. 19. 75. 77.  
 105. 145. 185. 188. 189. 242. 246.  
 247. 264. 472. 477.  
 Schweinhaus, Burg, Kr. Bolkenhain 380.  
 382.  
 Schweinitz, Kr. Grünberg 420.  
 Schweinitz, Kr. Liegnitz 145.  
 Schwenz, Kr. Glatz 41.  
 Schwerta, Kr. Lauban 431.  
 Schwientochlowitz, Kr. Beuthen 188.  
 Schwierse, Kr. Oels 374.  
 Schwirklau, Kr. Rybnik 278.  
 See, Kr. Rothenburg 440.  
 Seefelder, Die 40. — 105. 125.  
 Seichau, Kr. Jauer 403.  
 Seidenberg, Kr. Lauban 431.  
 Seidorf, Kr. Hirschberg 392.  
 Seifersdorf, Kr. Falkenberg 289.  
 Seifersdorf Kr. Schweidnitz 45.  
 Seiferschau, Kr. Hirschberg 392.  
 Seiffersdorf, Kr. Schönau 78. 397.  
 Seitenberg, Kr. Habelschwerdt 302. — 41.  
 214. 248.  
 Seitendorf O.-S. 283.  
 Seitendorf, Kr. Schönau 397.  
 Seschwitz, Kr. Breslau 325.  
 Severien (Siewierz, Polen) 148.  
 Sibyllenort, Kr. Oels 374.  
 Sichelhof, Kr. Glatz 296.  
 Siebeneichen, Kr. Löwenberg 404.  
 Siebotschütz, Kr. Breslau 325.  
 Siegersdorf, Kr. Bunzlau 472.  
 Siegroth, Kr. Nimptsch 314.  
 (Sch)hierakowitz, Kr. Gleiwitz 276.  
 Silberberg, Kr. Frankenstein 311—312. —  
 224.  
 Silbitz, Kr. Nimptsch 314.  
 Sillmenau, Kr. Breslau 326.  
 Sirgwitz, Kr. Löwenberg 61.  
 Skarsine, Kr. Trebnitz 376. — 51. 454.  
 Skohl, Kr. Jauer 406.  
 Slawentzitz, Kr. Kosel 214. — 34. 280.  
 468.  
 Slawikau, Kr. Ratibor 280.  
 Sohra, Kr. Görlitz 438.  
 Sohrau, Kr. Rybnik 274. — 246. 474.  
 Sophienthal, Kr. Rybnik 274.  
 Spahlitz, Kr. Oels 374. 404.  
 Spiller, Kr. Löwenberg 401.  
 Spindelmühl (Böhmen) 455.  
 Spitzberg, Der Königshainer 42.  
 Spitzberg, Der Probsthainer 59. 103.  
 Spree, Die 73.  
 Springsdorf, Kr. Falkenberg 289.  
 Sproitz, Kr. Rothenburg 440.  
 Sprottau, Kreis 412. 102. Stadt 412. —  
 61. 128. 214. 227. 242. 404. 465.  
 Sprotte-Bruch 102.  
 Stampen, Kr. Oels 374.  
 Stangenberg, Der, Kr. Schönau 395.  
 Stein, Kr. Nimptsch 49.  
 Stein, Gross-, Kr. Gr.-Strehlitz 281.  
 Steinau OS., Kr. Neustadt 286.  
 Steinau a. O., Kreis 371. — 372. 197.  
 Stadt 371. 51. 103.  
 Steinberg, Der, bei Lauban 430.  
 Steinberg, Der Wingendorfer, Kr. Lauban  
 64.  
 Steine, Mittel- und Nieder, Kr. Neurode  
 40. 304. 248.  
 Steine, Kr. Löwenberg 399.  
 Steinersdorf, Kr. Namslau 373.  
 Steinkirch, Kr. Lauban 431. 483.  
 Steineifersdorf, Kr. Reichenbach 44.  
 Steineiffen, Kr. Hirschberg 265.  
 Stephansdorf, Kr. Neisse 288. 200.  
 Stephansdorf, Kr. Neumarkt 404.  
 Stern, Der, bei Braunau 40.  
 Sterzendorf, Kr. Namslau 373.  
 Stober-Gebiet 213. 252.  
 Strachate, Die, Kr. Breslau 128.  
 Strachau, Kr. Nimptsch 314.  
 Straduna, Die 234.  
 Straupitz, Kr. Hirschberg 392. 209.  
 Straupitz, Kr. Goldberg-Haynau 404.  
 Strehlen, Kreis 313. — 167. 456. Stadt  
 313. — 3. 4. 5. 48. 117. 122. 472. 477.  
 Strehleener Berge 46. 48. 105. s. Rummels-  
 berg.  
 Strehlitz, Gross-, Kreis 230. 281. 475.  
 Stadt 280.  
 Strenz, Gross-, Kr. Wohlau 19.  
 Streit, Ober-, Kr. Striegau 321. 332.  
 Striegau, Kreis 320—321. — 290. 448.  
 Stadt 320. 321. — 10. 19. 49. 104.  
 105. 118. 189. 248.  
 Striegauer Berge 49. — 104. 123. 448.  
 Striese, Kr. Wohlau 51.  
 Ströbel, Kr. Schweidnitz 472.  
 Stroppen, Kr. Trebnitz 371. 177.  
 Stroschwitz, Kr. Falkenberg 289.  
 Struse, Kr. Neumarkt 370.  
 Stusa, Kr. Neumarkt 370.  
 Suckau, Kr. Sprottau 412.  
 Sudeten 3. 6—9. 22. 23. 24. 30. 88. 111.  
 118. 121. 136. 187. 200. 213. 444.  
 445. 471. 476. 482.  
 Sürding, Kr. Breslau 325. 326.  
 Süßenbach, Kr. Löwenberg 401.  
 Sulau, Kr. Militsch 14. 206. 378.  
 Syrin, Kr. Ratibor 265.  
 Tafelfichte, Die 56. 87. 127.  
 Talkenstein, Burg, Kr. Löwenberg 401.  
 Tannhausen, Kr. Waldenburg 306. 310.  
 Tarnowitz, Kreis 275—276. 16. 466.  
 Stadt 275. 276. — 2. 6. 35. 36. 38.  
 76. 107. 219. 221—223. 246—248.  
 Taschenhof, Kr. Goldberg-Haynau 396.  
 Teich, Der Grosse und Kleine, im Riesen-  
 gebirge 73. — 101. 125. 454. 459.

- Teicha, Kr. Rothenburg 440. 64.  
 Teichenau, Kr. Schweidnitz 320.  
 Teschen Ö.-S. 107. 118.  
 Thalheim, Kr. Habelschwerdt 300.  
 Thiemendorf, Kr. Lauban 431.  
 Thomaswaldau, Kr. Bunzlau 411.  
 Tiefhartmannsdorf, Kr. Schönau 397. 232.  
 Tillendorf, Kr. Bunzlau 411. 61.  
 Tillowitz, Kr. Falkenberg 289. — 38. 106.  
 Tost-Gleiwitz, Kreis 277. 198.  
 Trachenberg, Fürstentum 14. 126. Kreis  
 167. Stadt 378. — 51. 177. 214.  
 Trautenau (Böhmen) 31.  
 Trebnig, Kr. Nimptsch 314. — 144.  
 Trebnitz, Kreis 375—376. — 16. 167.  
 Stadt 375. — 104. Kloster 375. —  
 150. 336.  
 Trebnitzer Hügel, Die 49. — 50. 51. 138.  
 Trockenberg, Der, bei Tarnowitz 5.  
 Troppau Ö.-S. 38. 77. 155. 248. 258.  
 Tschechnitz, Kr. Breslau 326.  
 Tschepplau, Kr. Glogau 417.  
 Tscheschen, Kr. Gr.-Wartenberg 370. 51.  
 Tschiefer, Kr. Freistadt 419.  
 Tschirnan, Gross-, Kr. Guhrau 379.  
 Tschirne, Klein-, Kr. Glogau 417.  
 Tschischdorf, Kr. Löwenberg 388.  
 Tschocha, Kr. Lauban 431.  
 Türpitz, Kr. Strehlen 313.  
 Tuntschendorf, Kr. Neurode 304.  
 Turmstein, Der, bei Agnetendorf 465.  
 Tworkau, Kr. Ratibor 279. 280. — 87.  
  
 Überschargebirge, Das 384.  
 Uhyst, Kr. Hoyerswerda 441.  
 Ujest (Ujazd), Kr. Gr.-Strehlitz 281. 160.  
 Ullersdorf, Kr. Oels 374.  
 Ullersdorf a. Q., Kr. Bunzlau 411. 64.  
 Ullersdorf, Kr. Glatz 298.  
 Ullersdorf, Kr. Landeshut 385.  
 Ullersdorf, Kr. Rothenburg 439. 440.  
 Uloischwitz (Loischwitz), Kr. Oels 374.  
 Urschkau, Kr. Steinau 87.  
 Uschütz, Kr. Rosenberg 277.  
  
 Vielguth, Kr. Oels 374.  
 Vogelgesang, Kr. Landeshut 384.  
 Vogelsang, Kr. Nimptsch 314.  
 Voigtsdorf, Kr. Habelschwerdt 302.  
 Voigtsdorf, Kr. Hirschberg 392.  
 Volkersdorf, Kr. Lauban 428. 432.  
 Volpersdorf, Kr. Neurode 304.  
 Vorhaus, Kr. Goldberg-Haynau 409.  
 Vossowska, Kr. Gr.-Strehlitz 248.  
  
 Wättrisch, Kr. Nimptsch 143.  
 Wahlstatt, Kr. Liegnitz 406. — 19. 61. 170.  
 Waldenburg, Kreis 304—310. — 104. 167.  
 290. Stadt 304. 305. — 3. 6. 7. 45.  
 46. 91. 188. 242. 246. 247. 477.  
 Waldenburger Bergland 44—46. 304—310.  
 — 23. 24. 214. 231. 238. 448. 457.  
 470. 477.  
 Waldenburger Kohlenrevier 216. 219. 231.  
 469. 470.  
 Walditz, Kr. Neurode 44.  
 Wallisfurth, Kr. Glatz 298. 447.  
 Waltersdorf, Lang-, Kr. Waldenburg 308.  
 Waltersdorf, Neu-, Kr. Habelschwerdt 302.  
 81. 85.  
 Waltersdorf, Roth-, Kr. Neurode 43.  
 Waltersdorf, Wüste-, Kr. Waldenburg 310.  
 — 44. 105. 118. 122.  
 Wandriss, Gross-, Kr. Liegnitz 61.  
 Wang, Kr. Hirschberg 392—393. 265. 87.  
 Wansan, Kr. Ohlau 456. 472.  
 Warmbrunn, Kr. Hirschberg 392—394. —  
 8. 58. 74—76. 79. 91. 101. 203. 459.  
 Wartenberg, Deutsch-, Kr. Grünberg 420.  
 Wartenberg, Gross- (Poln.-), Kreis 376. 377.  
 16. 87. 480. Standesherrschaft 14.  
 376. 377. 480. — 73. Stadt 377. —  
 76. 88. 149.  
 Wartha, Kr. Frankenstein 312.  
 Warthau, Kr. Bunzlau 411.  
 Wasserjentsch, Kr. Breslau 326.  
 Wehrau, Kr. Bunzlau 227.  
 Weichsel-Oder-Kanal 249. 251.  
 Weide, Die 49. — 104. 480.  
 Weidenau Ö.-S. 283.  
 Weidenbach, Kr. Oels 374.  
 Weidenhof (früher Schweinern), Kreis  
 Breslau 352.  
 Weiderwitz, Kr. Falkenberg 289.  
 Weigersdorf, Kr. Rothenburg 64.  
 Weinberg, Der, bei Jauer 451.  
 Weissbach Ö.-S. 264.  
 Weissbrodt, Kr. Habelschwerdt 303.  
 Weissenleipe, Kr. Liegnitz 61.  
 Weissstein, Kr. Waldenburg 231.  
 Weisswasser, Kr. Rothenburg 440.  
 Weistritz, Ober-, Kr. Schweidnitz 320.  
 Weistritz, Die Reinerzer 40.  
 Weistritz, Die Schweidnitzer 70. — 42.  
 120. 250. 448.  
 Welke, Kl.- 440.  
 Welkersdorf, Kr. Löwenberg 401.  
 Werdeck, Kr. Glatz 298.  
 Wernersdorf, Kr. Hirschberg 389. 395.  
 Wersingawe, Kr. Wohlau 371. 51. 454.  
 Wessle (Weschelle), Kr. Falkenberg 289.  
 Wessig, Kr. Breslau 326.  
 Wette, Deutsch-, Kr. Neisse 248. 472.  
 Wette, Poln.-, Kr. Neisse 264—288.  
 Wichulla, Kr. Oppeln 460.  
 Wiegandsthal, Kr. Lauban 428. 432.  
 Wiegenschütz, Kr. Kosel 38.  
 Wiesa, Nieder-, Kr. Lauban 432.  
 Wiesau, Kr. Bolkenhain 282.  
 Wiesenthal, Kr. Löwenberg 401.  
 Wildenschwert (Böhmen) 246.  
 Wildgrund (Wilsgrund), K. Neustadt 38.  
 Wilhelmsthal, Kr. Rybnik 274.  
 Wilhelmsthal, Kr. Habelschwerdt 302. 477.  
 Wilhelmminenort, Kr. Oels 374.  
 Wilka, Kr. Lauban 432.

- Wilkau, Kr. Schweidnitz 5.  
 Wilkau, Gross-, Kr. Nimptsch 314.  
 Wilkowitz, Gross-, Kr. Tarnowitz 150.  
 Willenberg, Kr. Schönau 60. 395.  
 Willmannsdorf, Kr. Jauer 225. 226. 60.  
 450.  
 Wilmsdorf, Alt-, Kr. Glatz 298.  
 Wilschkowitz, Kr. Nimptsch 49.  
 Wingendorf, Kr. Lauban 432.  
 Winzig, Kr. Wohlau 371.  
 Wirschkowitz, Kr. Militsch 378.  
 Wittgendorf, Kr. Sprottau 62.  
 Wölfelsdorf, Kr. Habelschwerdt 88.  
 Wölfelsgrund, Kr. Habelschwerdt 302. 464.  
 Wölfelsfall, Der 40.  
 Wohlau, Fürstentum 14. 258. Kreis 370  
 bis 371. 95. — 16. 167. 193. Stadt  
 370. 19. 94.  
 Wohnwitz, Kr. Neumarkt 370.  
 Woinowitz, Kr. Ratibor 279.  
 Woischnik, Kr. Lublinitz 277.  
 Woischwitz, Kr. Breslau 326.  
 Woitsdorf, Kr. Oels 374.  
 Woitz, Kr. Grottkau 464.  
 Wolfsberg, Der, bei Goldberg 59. 406.  
 Wolmsdorf, Kr. Habelschwerdt 39.  
 Wünschelburg, Kr. Neurode 304. 10. 292.  
 Wünschendorf, Kr. Lauban 432. 64.  
 Wünschendorf, Kr. Löwenberg, 401. 481.  
 Würben, Kr. Schweidnitz 320.  
 Würcienteich, Der, bei Liegnitz 74.  
 Würgsdorf, Kr. Bolkenhain 170.  
 Würtsch, Kr. Lüben 412.  
 Wüstebriese, Kr. Ohlau 264. 324.  
 Zabelkau, Kr. Ratibor 279.  
 Zabrze, Kreis 276. Dorf 276. — 33. 34.  
 188. 229. 230.  
 Zackelfall, Der 56. 450.  
 Zacken, Der 72. — 56. 7. 114. 450. 453.  
 472.  
 Zadel, Kr. Frankenstein 312.  
 Zagost, Der Gau 147. 423.  
 Zalenze, Kr. Kattowitz 34.  
 Zapplau, Kr. Guhrau 76.  
 Zator, Herzogtum 148.  
 Zauchwitz, Kr. Leobschütz 235. 142.  
 Zawada, Kr. Gleiwitz 277.  
 Zawada, Kr. Ratibor 279.  
 Zechen, Kr. Guhrau 379. 88.  
 Zedlitz, Kr. Steinau 372.  
 Zeisberg, Kr. Waldenburg 308=319.  
 Zeiskenburg, Kr. Waldenburg 310. 477.  
 Zentendorf, Kr. Görlitz 438.  
 Zibelle, Kr. Rothenburg 440.  
 Zieder, Der 71. 481.  
 Ziegenhals, Kr. Neisse 289. — 6. 106.  
 248. 264=288. 483.  
 Zillerthal, Kr. Hirschberg 395. 139. 481.  
 Zindel, Kr. Breslau 325.  
 Zirlau, Kr. Schweidnitz 308=319.  
 Zirlau, Kr. Schweidnitz 308. 319.  
 Zittau (Sachsen) 423. 433.  
 Zobten am Berge 319. 320. 477.  
 Zobten, Berg 46. 47. — 7. 49. 50. 92.  
 105. 126. 128. 136. 145. 160. 167.  
 196. 214. 232. 320. 328. 448. 455.  
 460. 468.  
 Zobten, Kr. Löwenberg 211.  
 Zodel, Kr. Görlitz 438.  
 Zölling, Kr. Freistadt 419.  
 Zopkendorf, Kr. Neumarkt 370.  
 Zuckerschale in Schreiberhau 56. 392.  
 Zuckmantel O.-S. 156.  
 Zülz, Kr. Neustadt 286.  
 Zülzendorf Kr. Nimptsch 314.

## 2. Autoren-Namen.

- Aebgg, Jul. Frdr. Hnr. 361.  
 Aberle 315. 369.  
 Ablass 481.  
 Abt, Ephr. Ludw. Gfrd. 223. 226. 333.  
 335. 366. 368.  
 Acidalius, Val. 327.  
 Achard, Franz Carl 235.  
 Adam, Wald. 56. 77. 398.  
 Adamczyk 301.  
 Adami, E. D. 71. 383. 448.  
 Adami, Wilh. 419.  
 Adams, John Quincy 19.  
 Adamy, Heinr. 16. 158. 329.  
 Adelt, Gust. 187.  
 Adellung, J. Chrph. 4. 152.  
 Adler, H. 299.  
 Adler, Herm. 137. 145. 320.  
 Adloff 181.  
 Adolphi, Chr. Mich. 393.  
 Aeshmbius, Carl 23.  
 Aelurius, Georg 291. 312.  
 Aemilius, Georgius s. Oemler.  
 Agricola, Georg 222.  
 Ahrens, Felix 471.  
 Albert, v. 33.  
 Alberti, Al. 74=454.  
 Alberti, H. W. 239.  
 Albertini, J. B. v. 103. 105. 114. 119.  
 Albrecht 68. — 308.  
 Albrecht, Th. 5. 6. 55. 87.  
 Alexis, Willibald s. Häring.  
 Alischer, Seb. 127. 410.  
 Altenburg, C. 380.  
 Althans, Ernst 4. 34. 36. 48. 61. 217. 441.  
 448. 450. 451. 453.  
 Aithans, Rich. 222. 231.  
 Altmann 414.  
 Altmann, Jul. 23.

- Anders 419. — 457. — 460.  
 Anders, Frdr. Glob. Ed. 257. 259. 260. 411.  
     412. 414. 416. 420. 421. 430. 440.  
 Anderson, Jul. Alb. 323.  
 Andrae 457.  
 Andreaes, Barth. 425.  
 André, Ad. 101.  
 Andree, Rich. 151. 424.  
 Andriessen 246.  
 Angelberg, Comte d' (d. i. Chodzko) 148.  
 Ankert, Hch. 445.  
 Ansoerge, Br. 98.  
 Anthony, Adolph 367.  
 Anton, Karl Glieb. 154. 160. 163. 170. 436.  
 Anton, Karl Gottlob 126. 138. 157.  
 Arend, v. 413. 415.  
 Arlt, G. 429. 430.  
 Arndt 86. — 269.  
 Arnim, F. v. 279.  
 Arnould 190.  
 Arnstein 185.  
 Arras, P. 426.  
 Artopé, Th. 478.  
 Arvin d. i. Olsner, Theod.  
 Arzruni 33.  
 Aschermann, H. 470.  
 Ascherson, Paul 98. 109. 112. 113.  
 Asmannus, Georg Glieb. 317.  
 Assmann, Aug. 181. 133. 135.  
 Assmann, Chrn. Gfrd. 52. 53.  
 Assmann, G. 252=321. 276.  
 Assmann, Rich. 90.  
 Atze, Christ. Gottlieb 310.  
 Aurich, v. 307. 468.  
  
 Babel, A. 273.  
 Bach, Al. 255. 293. 375.  
 Bach, Anton 295. 300.  
 Bach, Theod. 361. 368.  
 Bachmann, Adolf 427.  
 Bachstein, J. v. 68.  
 Bachstein, Joh. Siegesm. 432.  
 Baeyer 3. 5.  
 Bänitz, C. 100. 101. 112. 457.  
 Bär, M. 374.  
 Baer, Osw. 52. 90. 364. 390. 392. 411.  
     449. 455. 472. 481.  
 Baer, W. 459.  
 Bärensprung, Felix v. 181.  
 Bahrfield, Emil 143. 144.  
 Baier, Ant. 108.  
 Baier, J. Fr. Glob. 399.  
 Bail, Th. 120.  
 Balbinus, Bogusl. 312.  
 Baldrich 291.  
 Ballach, Jan 298. 301. 330.  
 Ballnet 209.  
 Balthasar 406.  
 Bandmann, S. 458.  
 Bandtke, Georg Samuel 137. 138. 149.  
     157. 160.  
 Bannerth, Flor. 105=122=301. 275.  
 Barber, E. 100. 456.  
  
 Barchewitz, H. A. E. 320.  
 Baron 150. 282.  
 Bartels, A. N. 199.  
 Barth, W. 418.  
 Barthel, R. 424.  
 Barthelius, Georg 390.  
 Barthold, Alb. 414.  
 Bartmann 163.  
 Bartsch 104.  
 Bartsch, Karl 165.  
 Barwiński, Jul. 475.  
 Bassenge, G. 386.  
 Baster, Const. 166.  
 Bauch, Joh. Gottfr. 389.  
 Bauch, Gust. 263.  
 Bauch, H. 461.  
 Bauer 429.  
 Bauhin, Casp. 95.  
 Baumann, Ernst 170.  
 Baumeister, C. F. 63. 435.  
 Baumert, Alb. 384.  
 Baumgärtel 4.  
 Baumgart, Aug. 161.  
 Bauschke, M. 167=345.  
 Bayer, J. 108.  
 Bechmann, Joh. Barth. 422. 425.  
 Becher, Friedr. 430.  
 Beck, E. 409.  
 Beck, Siegfr. 58. 156. 332. 463. 466. 481.  
 Beckedorff, v. 467.  
 Becker, B. 275.  
 Becker, Ew. 49. 60.  
 Becker, Joh. Benj. 318.  
 Becker, Karl 65. 183.  
 Becker, L. 102.  
 Becker, Otto 358.  
 Becker, Rob. 197. 482.  
 Beckmann, C. 113.  
 Beer 137. 153.  
 Beheim-Schwarzbach, Max 139. 395.  
 Behla, Rob. 144.  
 Behnisch 397.  
 Behrend, Ferd. 334.  
 Behrnauer 4.  
 Behuneck, Ad. 17.  
 Beilschmied, K. 104. 456.  
 Beinert, C. 44. 45. 46. 119. 306.  
 Bellerode, Bruno 474.  
 Belach, Andr. 348.  
 Belling, A. G. 417.  
 Bellmann, C. G. Th. 384. 395.  
 Below, H. v. 416.  
 Benda v. 270.  
 Benekendorf 199.  
 Benkowitz, K. Fr. 19. 416.  
 Benner, Joh. Carl 397.  
 Berendt, Gust. 62. 449.  
 Berg, J. 257. 259. 297. 298. 381.  
 Bergemann, Joh. G. 101. 170. 212. 219.  
     222. 393. 398. 399. 408. 410.  
 Berger 216. 227=283.  
 Berger, E. 167. 169.  
 Bergfeld, Carl Ephr. Leberecht 401.

- Berghaus, Heinr. 8. 423. 452.  
 Bergis, Carl Benj. 370.  
 Bergius, C. J. 175. 191—351. 239. 355.  
 Bergmann 58.  
 Bergmann, Bernh. 364.  
 Bergmann, E. G. 438.  
 Bergmann, Joh. Christoph 398.  
 Bergmann, Joh. Karl Gottlob 396.  
 Bergmüller 212.  
 Berkel, Paul 429.  
 Bernd, Chr. Sam. Theod. 152.  
 Berndt, Joh. Chr. Glieb. 10. 17. 24.  
 Berndt, Joh. Georg 151.  
 Berndt, Jos. 55.  
 Berndt, R. 415. 416. 417.  
 Bernhardi, Fr. 189. 220. 221. 222. 228.  
 229. 445.  
 Bernstein, Ag. 121.  
 Berswordt, v. der 373.  
 Bertram 362.  
 Benkemann, W. 203.  
 Beyer, v. 290.  
 Beyer, Fr. 163.  
 Beyer, J. G. 71.  
 Beyer, Melch. 434.  
 Beyersdorff 152. 158. 159.  
 Beyrich, E. 25. 26. 29. 34. 36. 41. 43.  
 45. 50.  
 Beyrich, Konr. 449.  
 Bialecki 459.  
 Bieberstein, v. 323.  
 Biedermann 319.  
 Biefel, R. 75. 141. 142. 146. 309.  
 Bienwald, Karl Gottlieb 319.  
 Bierey 366.  
 Biermann, Glieb. 148. 269.  
 Biester 13.  
 Bilizer, Matth. 285.  
 Bilke, Fr. W. 373.  
 Birkner, O. 80.  
 Birlinger, Anton 151. 153.  
 Birnbaum 23. 224.  
 Bischof, K. 150.  
 Bischof, Max 263—322—333—433.  
 Bismarck, v. 348.  
 Bitter, v. 194.  
 Bittermann 159. 382. 396.  
 Blätterbauer, Theod. 396.  
 Blankenburg 46. 67—214.  
 Blankenstein 356.  
 Blasig, J. 223.  
 Blasius, Rud. 128.  
 Blau, F. 433.  
 Blau, Karl Friedr. 405.  
 Bleisch 43. 122.  
 Blenck, E. 176.  
 Blesson 37.  
 Block, A. 86. 196.  
 Blois, de 318.  
 Blomeyer 199. 204.  
 Blottner, D. 11. 40.  
 Bobertag, Georg 78. 140. 325. 349. 364.  
 Boccone, P. 95.  
 Bock, C. 182.  
 Bocksch 46.  
 Bockshammer, Joh. Ch. 374.  
 Böckh, Rich. 175. 176.  
 Böhländ, Aug. 426.  
 Böhm 20.  
 Böhm, Christoph 205.  
 Böhm, Joh. 156. 159. 169.  
 Böhm, Joh. Christoph 386.  
 Böhmer, Joh. Heinr. Jul. 375.  
 Böhmer, S. Fr. 237.  
 Boenisch, H. 475.  
 Boenisch, Paul 203. 369.  
 Börner, Imm. K. H. 74. 77. 88. 108. 126.  
 132. 237.  
 Börner, Paul 190.  
 Böttger, Ludw. 392.  
 Bötzwol, C. 173. 203.  
 Boguszowski, P. H. L. Pr. v. 5. 7. 9. 80.  
 82. 92. 162 (163).  
 Bohm, Chr. Ludw. 15.  
 Bohn, E. 364. 367.  
 Bohsen, Aug. genannt Talander 405.  
 Bojanowski, Fedor 276.  
 Bollmann, O. 205.  
 Borchgrave, E. de 139.  
 Borcke, Graf v. 214.  
 Borggreve 468.  
 Borgius, W. 356.  
 Bormann 214. 390.  
 Born 180. 187.  
 Bornemann 398.  
 Bornmann, J. G. 15. 403. 429.  
 Boronow 221.  
 Bowitsch, L. 169.  
 Brachmann, Joh. 90.  
 Bradtke 296.  
 Brämer, Karl 175. 274.  
 Braetsch 230.  
 Braeuer, Karl 365.  
 Bragulla 211.  
 Brahts, F. C. 129.  
 Brand, Th. 345.  
 Brandeis, R. 102.  
 Brandes, H. W. 78. 84. 88. 90.  
 Brann, M. 253. 260. 360. 374.  
 Brassert 469.  
 Braun, von 417.  
 Braun, Alex. 114.  
 Braun, Karl 449.  
 Brauner, J. 179.  
 Brauner, Joh. 307. 477.  
 Brauser, H. 180.  
 Bredow 51.  
 Brefeld, Franz 179. 180.  
 Brehm, Alfred Edm. 128. 129.  
 Brentano, L. 237. 238.  
 Breuer 390.  
 Brichta 357.  
 Bröer 183.  
 Bronisch, Paul 418. 424. 431.  
 Bronisch, Wilhelm 159. 160. 439.  
 Brosig, A. 39.

- Brossmann, W. 376.  
 Bruch, E. 183. 334.  
 Bruchmann 388.  
 Bruck, Ernst 350.  
 Bruckisch 207.  
 Brückmann, Frz. Ernst 215.  
 Brückner 136. — 141. — 437.  
 Brückner, Daniel 434.  
 Brückner, Joh. Glieb. Lebr. 259. 430. 431.  
 Brühl, L. 183.  
 Brunn, C. 314.  
 Bubela, J. 108.  
 Buch, Leop. v. 24. 25. 26. 28. 29. 30. 36.  
 40. 43. 45. 49. 56. 300.  
 Buchenau 458.  
 Buchmann, J. 257.  
 Buchwald, Alfr. 182. 183. 354.  
 Buchwald, Konr. 49. 342. 478.  
 Buckisch, Gottfr. Ferd. 254.  
 Büchner, Andr. El. 11.  
 Bülow, v. 380.  
 Büniger 473.  
 Bürde 280.  
 Bürde, C. 73. 208. 281.  
 Bürde, Sam. Glieb. 47. 67. 389.  
 Bürkner, Rob. 304. 345. 328.  
 Büsching, A. F. 17.  
 Büsching, J. G. 11. 19. 140. 145. 146. 158.  
 165. 167. 264. 308. 316. 320. 326.  
 327. 336—338. 347. 371. 413. 434.  
 Büttner, Jul. 395.  
 Büttner, Rud. 38=70=289. 84. 85.  
 Bumbke, Otto 16.  
 Buquoi, E. F. 52. 61. 409. 410. 417.  
 Burdach, Karl 440.  
 Burg, Joh. Friedr. 253.  
 Burggaller 411.  
 Burghart, Grf. Hnr. 12. 46=105. 300. 315.  
 Burkart 57.  
 Burkhard 85.  
 Burkhardt, Fr. 99. 100. 109. 123.  
 Burkert, Jos. 204. 234. 237.  
 Burmann, K. 16.  
 Burmeister 103.  
 Buro 126. 215. 378.  
 Busch, Erwin 330.  
 Buschan, Georg 143. 468.  
 Buschbeck, H. 483.  
 Buszczyński, B. 32.  
 Buttman, Al. 159.  
 Calagius, Andr. 30. 343.  
 Callier, Alph. 102. 109. 112. 456.  
 Camerarius, Joach. 95.  
 Camerlander, C. v. 38. 41. 69. 80.  
 Capek, Victor 128.  
 Cappell, E. 36.  
 Carlo 11.  
 Carlott 397.  
 Carnall, R. v. 8. 25. 26. 31. 32. 34—37.  
 45. 56. 60. 216. 219. 222. 226. 275.  
 Carnier, Fr. X. 442.  
 Caro, Oscar 227.  
 Carpzw, Joh. Bened. 426.  
 Casse, A. du 348.  
 Cassel, Paul 463.  
 Cauer, Ed. 241. 259.  
 v  
 Čelakovsky, Lad. 110. 111.  
 v  
 Černý, Ad. 464.  
 Charpentier, Joh. Fr. W. v. 56. 63.  
 Charpentier-Touss., v. 7. 19. 131.  
 Chirnich, A. s. Heinrich, Alb.  
 Christiani 269.  
 Chrzyszcz 277. 471. 475.  
 Clemens, Wenc. 327.  
 Clement 440.  
 Close, Heinr. 334.  
 Clusius, Car. 95. 456.  
 Cober, Tob. 326.  
 Cochius 246.  
 Cölln, Friedr. v. 15. 19.  
 Cogho 167. 302. 453. 462. 465. 474. —  
 213.  
 Cohn, Ferd. 29. 38. 79. 91. 99. 112. 119  
 bis 123. 141. 143. 214. 343. 344.  
 Cohn, J. 239.  
 Coleman, Arth. P. 45. 60.  
 Coler, Christ. 338. 364.  
 Conrad, F. 352.  
 Conrad, J. 467.  
 Conrad, J. F. G. 406.  
 Conwentz, Hugo 29. 49. 62.  
 Corvinus, Laurentius 12. 369.  
 Cotta, Bernh. v. 144. 388.  
 Cramer, C. 249.  
 Cramer, Petr. Ern. 425.  
 Cramer, E. 69=282. 189. 335.  
 Crecelius 151.  
 Crudelius 430.  
 Crusius, J. 439.  
 Crusius, Theod. 11.  
 Cuno 265. 277. 373.  
 Cunradus, Joh. Henr. 1.  
 Cureus, Joachim 13. 412—415. 417.  
 Cypers, V. v. 102. 136. 456.  
 Czihak, E. v. 140. 237. 263. 471. 478.  
 480.  
 Dahlbom, Th. 223.  
 Dames, Wilh. 26. 45.  
 Damitz, v. 381.  
 Dammann 204.  
 Damroth, Konst. 463.  
 Danckwerts 78.  
 Daniel 148.  
 Dannemann 67.  
 Dannenberg 225.  
 Danz 43.  
 Dathe, E. 35. 42—45. 308. 444. 445. 447.  
 448.  
 Daubuisson 35.  
 David, Aloys 39. 55.  
 Debschitz, v. 191.  
 Dechen, Heinr. v. 59. 215. 221.  
 Dedié 47. 448.



- Deetz 429.  
 Degenhardt 35.  
 Degner, Gottlob Friedr. 399.  
 Dehmel 396.  
 Dehmel, Gust. Ad. 439. 440.  
 Dehmel, J. Ehrenfr. 430.  
 Dehmel, Jo. Aug. 483.  
 Delvaux de Fenffe, A. 226.  
 Dengler, P. 76. 246. 298.  
 Denzin, Carl, L. O. V. 333. 355.  
 Demnitz, Otto 392.  
 Deselaers 468.  
 Dessmann, C. A. 380.  
 Deumer, Heinr. 427.  
 Deutsch, Karl 75. 181.  
 Dewerdeck, Gottfr. 22.  
 Dewitz, Ed. 409.  
 Dieck, Rud. 142. 363.  
 Dietmann 429.  
 Dietrich, A. 387.  
 Dietrich, G. S. 416.  
 Dietrich, J. Sig. 72.  
 Dietrichs 226.  
 Dihm, G. F. 401.  
 Dilthey 197.  
 Dinter 284.  
 Dittersdorf, K. v. 407. 473.  
 Dittmann, Dan. 148.  
 Dittmann, K. G. 428.  
 Dittmar 412.  
 Dittrich, A. 66. 453.  
 Dittrich, Joh. Jos. 19. 20. 75. 193. 255.  
 297.  
 Dittrich, Jul. Alb. Wilh. 388.  
 Dittrich, P. 464.  
 Dittrich, Rud. 130. 131. 132.  
 Dobers, Max, 221. 223. 276.  
 Dobrovsky, J. 157.  
 Dodonaesus, Remb. 95.  
 Döbner, Rich. 275.  
 Döbell, Joh. Mich. 416.  
 Dömer 322.  
 Dörgens, Rich. 82.  
 Doerich, W. 190.  
 Döring, Casp. 432.  
 Döring, Reinh. 23. 59. 133. 394.  
 Donat, Th. 54. 55. 169. 237. 388. 389.  
 392. 439.  
 Dornik 154.  
 Dorst v. Schatzberg, Leon. 22. 413.  
 Dos 229.  
 Doulin, C. 11.  
 Dove, Alfrd. 89.  
 Dove, H. W. 71. 79.  
 Drescher, K. 410.  
 Drechsler, P. 462. 464. 465.  
 Drescher, Rud. 60. 139. 140. 145. 146.  
 156. 162. 163. 164. 166. 297. 336.  
 342. 375. 382.  
 Dresky, H. G. v. 87. 199. 376.  
 Dresler 103.  
 Dressler 409.  
 Drischel, C. J. 394.  
 Drutschmann, F. 286.  
 Dudik, Beda 148. 365.  
 Dücker, v. 140.  
 Dünkelberg 352.  
 Düringsfeld, Ida v. 379.  
 Dürlich 315. — 401.  
 Dürlich, E. G. 406.  
 Duflos, A. F. 49.  
 Duncker, W. 36.  
 Dunker, Alex. 149.  
 Dupuy 19.  
 Durand-Claye 188.  
 Dybowski, W. 46.  
 Dyhrn, Konr. Graf 198.  
 Dyrenfurth, M. 348. 349. 370.  
 Dziatzko, Karl 253.  
 Dziegiecki, K. 44. 223. 469.  
 Dzierzon 207.  
 Ebers, Joh. Jul. Heinr. 121. 179. 182.  
 234—235—355. 309. 342. 353. 365.  
 Ebert, Joh. Kasp. 387. 407.  
 Ebert, Jul. 24.  
 Ebert, Th. 34. 229. 445.  
 Eberth, Karl 149. 150. 152.  
 Eck, Heinr. 35. 37. 43.  
 Eckardt 73.  
 Edelmann 219.  
 Effenberger 429.  
 Effner, Moritz 420.  
 Effnert, L. 57. 60.  
 Eger, 184. 190. — 335.  
 Egermann, Joh. Fr. W. 408.  
 Eggert, Udo 213.  
 Ehlers 452.  
 Ehmck, D. 346.  
 Ehrenberg 200.  
 Ehrenberg, C. G. 79.  
 Ehrenkron s. v. Schütz, Phil. Balth.  
 Ehrenstein, v. 280.  
 Ehrhardt, Sigism. Just. 67. 78. 257. (359.)  
 Eich, Laura v. 376.  
 Eichler, Greg. 91.  
 Eichler, O. 211.  
 Eichner 374.  
 Eisenmänger, Theod. 226. 385. 391.  
 Eitner 174. 179.  
 Eitner, E. 458.  
 Eitner, Karl 264. 435.  
 Ellerholz 443.  
 Elsner 7. 89.  
 Elsner, Herm. Victor Ottomar 276.  
 Elsner, Joh. Gfrd. 79. 195. 196. 197. 199.  
 200. 205. 209. 271.  
 Elsner, Mor. 101. 367.  
 Elsner v. Gronow, M. 159. 205. 243. 262.  
 Elstner, Joh. Glb. 376.  
 Emmerich, D. H. 184.  
 Ende, Aug., Freih. v. 304. 325.  
 Endell 341.  
 Ender, F. A. 415.  
 Ender, Karl Imm. 159. 437. 438.  
 Endler, Frdr. Gottl. 22. 47. 94. 125.

- Engel, E. 173. 180. 190. 203. 211. 233. 243. 245.  
 Engelhardt 73. 442.  
 Engelhardt, Herm. 451.  
 Engelhardt, Karl Aug. 422.  
 Engeliien, K. W. 379.  
 Engelmann, Adolph 195.  
 Engelmann, E. 192.  
 Engels 306.  
 Engler, Ad. 94. 98. 101. 104. 107. 111. 343. 344.  
 Ens, Faustin 155.  
 Eppner, Alb. 236.  
 Epstein, J. 356.  
 Eras, Wolfg. 68. 69. 242.  
 Erbrich, E. 157.  
 Erdmann, D. 257. 258.  
 Erdmenger 45. 231.  
 Ergmann, H. 375.  
 Ermisch, Hub. 20. 413. 480.  
 Ernst, v. 47.  
 Erxleben, Joh. Benj. 339=354.  
 Erxleben, Th. 440.  
 Eschenloer, Peter 346.  
 Eska 190. 191.  
 Ettmüller, L. 160.  
 Eulenberg 188.  
 Eulenburg, Franz 355.  
 Everken 117.  
 Evert, G. 195.  
 Exner, J. 155.  
 Ezechiel, Christ. 374.
- Faber s. Köckritz.  
 Fabri 18. 373.  
 Falk 383.  
 Falk, Al. 429.  
 Falk, C. J. 309.  
 Falke, Joh. 244.  
 Faltz 148.  
 Faulhaber, Carl 470.  
 Faupel, H. 273.  
 Fayé, M. 318.  
 Fechner, Ch. G. 409.  
 Fechner, Herm. 227. 241. 253. 300. 303. 359. 443. 470.  
 Fechner, Joh. 13. 22. 46. 52. 58. 65. 69. 71. 398.  
 Fechner, K. A. 63. 100. 123.  
 Fehleisen, E. 169.  
 Feige, Joh. Friedr. 310.  
 Feigius, Joh. 70.  
 Fein 131.  
 Feist, Friedr. Gottlob 418.  
 Feistel, A. 236=400.  
 Feistmantel, Ottokar 33. 43. 44.  
 Felbiger, Joh. Ign. v. 7. 86.  
 Feldt, L. 393.  
 Felsmann, Chr. 22.  
 Ferche 472.  
 Fessel, C. 68.  
 Festenberg-Packisch, H. v. 219. 224. 231. 242.
- Fetter, Mich. Gottfr. 384.  
 Feyerabend, L. 141. 370. 460.  
 Fibiger, Mich. Jos. 13. 256. 337.  
 Fichtner, J. 195.  
 Fickert, Carl 125. 135.  
 Fickert, Carl Rud. 210. 362.  
 Fiebig 230.  
 Fiebig, v. 110.  
 Fiebig, O. 80.  
 Fiedler, H. 378.  
 Fiedler, Heinr. 25. 26. 27. 362.  
 Fiedler, Joh. 84. — 167.  
 Fiedler, O. 386.  
 Fiedler, Rob. 462.  
 Fiek, Emil 94. 95. 98. 102. 104. 105. 107. 111. 112. 114. 214. 386. 456.  
 Fielitz 442.  
 Figert, E. 103. 112. 113. 456. 457. 458.  
 Filla, Jul. 320.  
 Fils, A. W. 9.  
 Fincke 112.  
 Finckenstein, Raph. 22. 163. 177. 187. 262. 329. 355.  
 Fink, Carl 326.  
 Fink, Erich 215. 349.  
 Fircks, A. Frh. v. 173. 174. 175. 454.  
 Firmenich, J. H. 461.  
 Fischer 53. — 91 (Pfarrer, Ob.-Waldenburg). — 150. — 201 (Gerichts-Director, Goldberg). — 207 (Geh. Kammer-Sekr., Breslau). —  
 Fischer, Chrn. Friedr. Eman. 15. 149. 168. 198. 402.  
 Fischer, Christ. Gottl. 384.  
 Fischer, Christ. Traug. 412.  
 Fischer, Dav. 354.  
 Fischer, Ed. 423.  
 Fischer, Ferd. (Jurist.) 192. 253. 360.  
 Fischer, Ferd. (Ingenieur) 190.  
 Fischer, Friedr. Rich. 329.  
 Fischer, George Abrah. 379.  
 Fischer, Johannes David 427.  
 Fischer, Joh. Wilh. 18. 257=359. 339.  
 Fischer, K. 452. 453.  
 Fischer, Karl 386.  
 Fischer, Nik. Wolfg. 302. 309. 314. 394.  
 Fitzner, W. 221.  
 Flechtner, Fritz 356. 479.  
 Fleck, H. 228. 471.  
 Fliegner, Ferd. 479.  
 Floegel, Joh. 414.  
 Flöricke, Curt 127. 128. 459.  
 Flössel, K. R. A. 435.  
 Floeter, E. G. 324.  
 Flotow 392.  
 Flotow, Jul. v. 101. 113. 114. 118. 122.  
 Flügge, C. 183. 189. 331. 466.  
 Förster 419.  
 Förster, Aug. 240.  
 Förster, A. G. 301.  
 Förster, Ernst 340.  
 Förster, Joh. Christ. Benj. 392.  
 Förster, R. 43. — 358=471.

- Förster, Rich. (Med.) 180. 187. 189.  
 Förster, Rich. (Philol.) 368. 482.  
 Fontaine, W. v. 192.  
 Forcade, v. 51.  
 Formánek, Ed. 106—110. 112.  
 Foullon, v. 470.  
 Fox, Rob. 482.  
 Francke, L. 237. 248.  
 Francolm, J. A. 363.  
 Frank 197=378.  
 Franke, Edm. 274.  
 Franke, Joh. 99.  
 Frankenberg, Jos., Graf 126.  
 Frankenheim, M. L. 87.  
 Franklin, Otto 346.  
 Frantz, Ad. 220. 230. 246.  
 Frantz, C. 140.  
 Franz, G. E. 400.  
 Franz, Karl Wilh. 431.  
 Franzkowski, Jos. 373. 377. 480.  
 Frauenstädt, P. 350. 466. 467.  
 Frech, Fritz 445.  
 Freihold, Christ. 19.  
 Frencelius, Abrah. 425.  
 Frencelius a Friedenthal, Sal. 66.  
 Frentzel, Mich. 425.  
 Frentzel, Sal. Gottl. 441.  
 Frenzel, J. C. F. 193.  
 Frenzel, M. Abr. 162.  
 Frenzel, O. 60. 338. 345.  
 Fresenius 310.  
 Freude, Henr. 178.  
 Freudenbergk, Elias 327.  
 Freudenthal, Alfr. 275.  
 Freudenthal, M. 360.  
 Freund, E. 478.  
 Freund, Heinr. 309.  
 Freund, J. 169.  
 Freund, M. B. 273.  
 Frey, A. W. M. 219.  
 Freyer, Paul 362.  
 Freytag, Gust. 138. 146. 278.  
 Freytag, Joh. Glieb. 4. 85.  
 Frickinger, C. 211.  
 Friderici 313. 391.  
 Friedberg 187.  
 Friedensburg, F. 21. 22. 143. 279. 287.  
 347. 365. 444. 479.  
 Friedländer, Julius 143.  
 Friedländer, Moritz 183.  
 Friedländer, Siegr. 204. 235.  
 Friedmann, Alfred Eduard 344.  
 Friedrich, Adolph u. Carl 253.  
 Friedrich, Herm. 304.  
 Friedrich, O. 63. 64.  
 Friedrich, Paul 183.  
 Friedrichs, Ed. 39.  
 Frief, Alfred 235.  
 Friese 184. 224.  
 Friese, Frd. Ghf. 19. 301.  
 Frieztsche, Joh. Ehrenfried 398. 400. 419.  
 422. 428. 429.  
 Frisch, Jod. Leop. 102=419. 177.  
 Fritsch 414. — 433. 435.  
 Fritsch, J. H. 53.  
 Fritsch, K. E. O. 382.  
 Fritsch, M. Fr. 420.  
 Fritsche, Christ. 317.  
 Fritz, G. 170. 334. 342. 394. 415.  
 Fritz, J. M. 464. 466.  
 Fritze, Aug. Jac. 394.  
 Fritze, Imm. 474.  
 Fritze, R. 98.  
 Fritze, W. 318.  
 Frobel, K. v. 41. 70. 85. 177. 208.  
 Froböss, Joach. 410.  
 Frömrich, Greg. 311.  
 Frühbuss, Osw. 420.  
 Fuchs 323.  
 Fuchs, Gottlieb 258. 286.  
 Fuchs, Just. 331.  
 Fuchsz, Fr. C. Al. 288.  
 Führböter 387.  
 Fülberth, Aug. 446.  
 Földener, Joh. Jak. 1. 482.  
 Fülleborn, Georg Gust. 10. 152. 164. 305.  
 328.  
 Fürstenthal, R. J. 179.  
 Fuhland 469. 475.  
 Fuhrmann, F. S. 206. 208.  
 Funck, Chrn. (Funccius) 425. — 432. 435.  
 — 101.  
 Funcke, Chrn. 434.  
 Funke, W. v. 361.  
 Fuss, Fr. 53.  
 Gädke, Ludwig 279. 362.  
 Gaebler, C. 226. 229. 445.  
 Galisch, Franz 477.  
 Galle, Andr. 441.  
 Galle, C. 264=288. 315.  
 Galle, J. G. 4. 5. 6. 76. 80. 81. 82. 92.  
 454. 455.  
 Gallinek 446.  
 Gamp, A. 246.  
 Gamper, Ernst Heinr. 397.  
 Gander, Karl 163.  
 Garbe 70.  
 Garcke 247.  
 Garthener, Jak. 317.  
 Garve, Christ. 20. 201.  
 Gast, Abrah. 434 (425).  
 Gasteiger, Gust. v. 139. 395.  
 Gaupp, E. Th. 361.  
 Gaupp, J. 160. 221. 287. 416.  
 Gaupp, Karl Friedr. 315.  
 Gebauer, Tob. Ehrfrd. 225. 332.  
 Gebel 311.  
 Gebel, A. 191. 192. 197. 239.  
 Gebel, J. B. 184.  
 Gebel, Karl 312.  
 Gebhard, C. 389.  
 Gebhardt, E. 477.  
 Gebhardt, Joh. 364.  
 Gedicke 469.  
 Geier 72. 238.

- Geier, Pancr. 385. vgl. Vulturinus.  
 Geinitz, H. B. 41.  
 Geisenheimer, L. 276.  
 Geiser, J. C. D. 354.  
 Geisheim 328. 373.  
 Geisler 395.  
 Geisler, A. 207.  
 Geisrer, Gottl. 435.  
 Geissler, Joh. Gfrd. 436.  
 Gelbe, Rich. 435.  
 Gelert 457.  
 Gellhorn, v. 34. 316.  
 Gemeinhardt, Joh. Kasp. 99. 120.  
 Gemoll, U. 320.  
 Generlich, J. E. W. 377.  
 Gensert 412.  
 Gent, R. 82.  
 Georgy 398.  
 Gerber, Gfrd. 78.  
 Gerdessen, Gust. Heinr. 389.  
 Gerhard, Carl Th. Chr. 388.  
 Gerhardt, Jul. 74. 103. 131. 132. 454. 458.  
 Gerhard, K. Abr. 26. 60. 61.  
 Gerhard, P. 339.  
 Gericke, Hugo 296.  
 Gerlach, Benj. 78.  
 Gerlach, Melch. 410.  
 Gerle, W. A. 54.  
 Gersdorf, Ad. Traug. v. 7. 30. 53. 55. 56.  
 63. 72. 78. 80. 85. 87. 89. 91.  
 Gerstfeldt, Philipp 191.  
 Gerstner, Fr. 53.  
 Gertitschke 308.  
 Gesellhofen, Jul. 390.  
 Geyder, A. 161. 260. 360.  
 Geyer, A. 464.  
 Geyer, Pancr. vgl. Geier, Vulturinus.  
 Giebelhausen 62. 64.  
 Giersberg 307.  
 Giesche, Jos. 74=454.  
 Giesel, Joh. 357.  
 Gillet, J. F. A. 257. 360.  
 Ginschel, Emanuel 212.  
 Głabiński 459.  
 Gläser 277.  
 Gläser, Aug. 268.  
 Gläser, C. 162.  
 Glafey, Chrn. Glieb. 72.  
 Glawnig, E. G. 323.  
 Gleim 363.  
 Glocker, E. F. 24. 27. 47. 48. 49. 50. 63.  
 Gloger, Const. 126. 127. 129.  
 Gloger, Val. 374.  
 Glücksmann, Alfr. 483.  
 Göbel, F. 169.  
 Göbel, Joh. Heinr. Herm. 428.  
 Goebell, Fr. 467.  
 Gödsche, A. L. 377. 378.  
 Gödsche, Herrmann 165.  
 Goedsche, Otto 167.  
 Göppert, R. H. 2. 25. 27—30. 33. 35—38.  
 40. 41. 43. 45. 48—51. 58. 61. 62.  
 82. 89. 90. 93. 97. 99. 101. 102. 105.  
 109. 113. 118—124. 126. 179. 225.  
 228. 232. 273. 311. 331. 343. 344.  
 394. 439. 447. 478.  
 Göppner 417.  
 Görlich, Franz 256. 313. 318. 337. 400.  
 Görnitz, C. G. 109.  
 Görnitz, J. C. 15. 373.  
 Görtz, K. H. v. 192. 199.  
 Gössel 63. 420.  
 Göthe, Joh. Wolfg. v. 48. 448.  
 Götschel, Georg 413. 433.  
 Götschmann, K. H. A. 389.  
 Götz, v. 440.  
 Goguel, Ed. 318.  
 Gohlisch, Jos. 466.  
 Goldberger, E. 477.  
 Goldfuss 136.  
 Goldschmidt, Fr. und P. 466  
 Gomolcke, Daniel 14. 66. 89. 154. 177.  
 245. 325. 327. 328. 334. 347. 365.  
 360. 377.  
 Gomolke II (Pseudonym) 335. 341.  
 Gondlatsch, Mich. Gottl. 381.  
 Gossler, v. 378.  
 Gothein, Georg 217. 218. 250. 252. 471.  
 Gottschalk 184.  
 Gottschall, Rudolf v. 23.  
 Gottwald 297.  
 Grabinski, Ludwig 166.  
 Grabowski, H. Em. 31. 93. 94. 106. 107.  
 110.  
 Gräbner, David de 81. 186.  
 Graesse, J. G. Th. 165.  
 Grätzer, J. 177. 178. 180. 182. 186. 187.  
 262. 354.  
 Grätzer, S. 178.  
 Gräve 68, 159. 164. 427.  
 Grahm, E. 188. 466.  
 Gramer, F. 274.  
 Grassme, Joh. 393.  
 Graupner, G. 74.  
 Gravelius, H. 452.  
 Gravenhorst, J. L. C. 131. 132.  
 Grebner, Dav. de s. Gräbner.  
 Gregor, J. F. 430.  
 Gregorius 429.  
 Grempler, Wilh. 12. 141—143. 372.  
 Greupner, Jos. Georg 454.  
 Grieben, Theod. 309.  
 Grisbecius, Sim. 11. 13.  
 Gröger, Th. 284. 285. 476.  
 Gröhe, C. 316.  
 Grötzner, C. J. B. 179.  
 Gronau 30.  
 Groschke 310.  
 Gross 306.  
 Gross, A. 225=399.  
 Gross, Otto 251.  
 Gross, Victor 341.  
 Grosser, Martin 198.  
 Grosser, Sam. 422.  
 Gross-Hoffinger 329.  
 Grotefend, H. 316.

- Grothe 468.  
 Grube, Ed. 128. 129. 130. 135.  
 Gruber 469.  
 Gruber, A. 58.  
 Gründer, J. G. 429. 430.  
 Grünewaldt, M. v. 29.  
 Grünwald, Martin 370. 422.  
 Grünhagen, Colmar 2. 3. 12. 20. 21. 41.  
   139. 146. 238. 240. 252. 254. 267.  
   269. 274. 296. 322. 330. 332. 336.  
   338. 340. 346—348. 361. 371. 380.  
   381. 383. 407. 415. 442. 443. 444.  
   466. 471. 473. 479.  
 Grundey, M. 41.  
 Grundmann, Fr. 228. 230.  
 Grundmann, Georg 82.  
 Gruner, H. 38. 145.  
 Gryphius, Andreas 417. 462.  
 Gscheidlen 183. 188.  
 Gube, Friedr. 88. 197. 379. 455.  
 Gude, Heinr. Ludw. 442.  
 Gushery, L. A. de 398.  
 Gühmann, A. 47.  
 Gühmann, K. 319. 320.  
 Günsburg, F. 188.  
 Günther, Jac. 222.  
 Günther, J. Chr. 87. 232.  
 Günther, Joh. 127. 129. 131.  
 Günther, Joh. Chrn. 443.  
 Günther, W. 81.  
 Güntzel-Becker, H. 95.  
 Günzel 79.  
 Gürich, Georg 25. 30. 33—36. 50. 60.  
   446. 451. 453. 469. 470.  
 Gürnth 278.  
 Gütler, Herm. 311.  
 Gütler, W. 236.  
 Guhrauer 18.  
 Gulich, Joh. Casp. 441.  
 Gumprecht, Th. G. 195. 197. 198.  
 Gumtau 67. 89. 214.  
 Gusinde, K. 231. 464.  
 Guthsmuths 19.  
 Guttmann, J. J. 323.  
 Guttstadt, A. 178. 183. 184. 454.  
  
 Haacke, G. A. 318.  
 Haak 19.  
 Haanel, Eug. 92.  
 Haase, Erich 131. 135.  
 Haass 89. 389.  
 Habel 54.  
 Hänisch, Ed. 142.  
 Hänke, Thadd. 53. 101.  
 Häring, G. W. Hr. (Willibald Alexis) 481.  
 Haertel 201.  
 Haesler, Wilh. 21. 373. 375.  
 Hafter, A. 352.  
 Hagen, Aug. Hermann 130.  
 Hagen, Fr. Heinr. von der 165. 334. 341.  
 Hagen, Joh. Friedr. Aug. 359.  
 Hagen, Otto v. 212. 375.  
 Hahn, E. M. 177.  
 Hahn, Gust. 395. 481.  
 Hahn, Joh. Gfrd. 180. 183.  
 Hahn, Jos. 464.  
 Hahn, Jul. 301.  
 Hahn, Sam. Leop. 383.  
 Hahn, Sigm. 315.  
 Hallaschka 8.  
 Halley, Edm. 177.  
 Hallmann, Chrn. Glieb. 39. 40. 44. 70. 78.  
   226. 302.  
 Hallmann, J. Chr. 462.  
 Halm, R. 404.  
 Halwinger, A. 142.  
 Hamarsky, A. 72.  
 Hamburger, Max 92.  
 Hamel 453.  
 Hammard, C. F. E. s. Hammer, A. F. E.  
 Hammer 31.  
 Hammer, Aug. F. Ephr. 268.  
 Hammerschmied, Andr. 461.  
 Hancke 372.  
 Hancke, Georg 204.  
 Hancke, Gottfr. Benj. 343.  
 Hancke, Gotth. 252.  
 Handel 171.  
 Hanke, Mart. 1. 137. 160. 261.  
 Hanke, Ph. 371. 379.  
 Hannig, A. 315. 475.  
 Hans, W. 108.  
 Hansi, Matth. 359.  
 Harazim, Franz 331.  
 Hare, Rob. 42.  
 Harnisch, W. 15. 367.  
 Harnoth, Franz 446.  
 Hartart, Joh. 406.  
 Hartmann 184.  
 Hartmann, Peter Imm. 74. 309. 454. (398.  
   406. 414.)  
 Hasak 159.  
 Hasenclever, Pet. 238. vgl. 383.  
 Hasse, C. 342.  
 Hasse, Joh. 426.  
 Hatscher, J. D. 303. 312.  
 Hauck 466.  
 Hauenschild, Spiller v. 474.  
 Haugwitz, Aug. Ad. ab 425.  
 Haupt, Joh. Fried. Wilh. 388.  
 Haupt, Karl 29. 145. 146. 153. 154. 162.  
   164. 170. 411.  
 Haupt, L. 158. (161. 170.) 484.  
 Hausdorf, P. C. 432.  
 Hauser, Imm. 204.  
 Hausknecht, Balth. 376.  
 Hausleutner, Em. Fr. 56. 59. 72. 106. 109.  
   394.  
 Hausmann, J. F. L. 308.  
 Haussdorff, P. Chrn. 429.  
 Haussknecht, C. 110.  
 Havliczek, v. 86.  
 Hawelka, Ed. 164.  
 Hayn 306. — 405.  
 Hayn, K. Fr. W. 382.  
 Hecker, J. F. C. 184.

- Heermann, Joh. 322.  
 Heide, F. 278.  
 Heidenfeld 278.  
 Heilmann, J. 369.  
 Heimbrod, K. Jos. 150. 268. 276.  
 Heimerle 458.  
 Heinel, Wilh. 314.  
 Heinisch, Max 84.  
 Heinitz, v. 26.  
 Heinrich 44.  
 Heinrich, Albin 130.  
 Heinrich, Arthur 21. 399. 413. 414. 418. 420.  
 Heinrich, Chrph. 4. 7.  
 Heinrich, E. 200. 202.  
 Heinrich, K. Fr. 366.  
 Heintz, Arn. 236.  
 Heintze, Carl Benj. 224—311.  
 Heinze 10.  
 Heinze, K. Th. Em. 212. 397.  
 Heinzel 98.  
 Heinzel, Joh. Gottfried 370.  
 Heinzel, Max 309. 462.  
 Heisig, Jos. 203—394.  
 Helbig, Julius 431.  
 Helbing, Aug. 316.  
 Held, F. 150.  
 Held-Ritt 23.  
 Helfert, J. A. v. 146.  
 Heller 86.  
 Heller, F. 181.  
 Heller, Herm. 244.  
 Heller, Osw. 417.  
 Hellmann 148.  
 Hellmann, Gust. 12. 76. 80. 84. 88. 89. 455.  
 Hellmann, Hans 207.  
 Hellmann, Joh. 148. 157.  
 Hellmich 405.  
 Hellwig, Th. 103. 456. 458.  
 Helmkampf, F. D. A. 406.  
 Helwich, Chr. v. 371.  
 Helwig, Martin 3. 65.  
 Hemprich, K. F. 295.  
 Henselius, Nic. 1. 13. 146. 312. 327. 343.  
 Henke, F. 273.  
 Hennicke 414.  
 Hennig, Ern. 19.  
 Henschel, 124. — 184.  
 Henschel, Aug. Wilh. Ed. Th. 90. 112. 178. 262. 263. 343.  
 Hensel 313.  
 Hensel, Ew. 170.  
 Hensel, Joh. Ad. 256.  
 Hensel, Joh. Dan. 386.  
 Hensel, Reinh. 80. 126. 444.  
 Hentschel, Julius 420.  
 Hentschel, K. F. T. 193.  
 Henz 433.  
 Hepche, Fr. Vertraug. 319.  
 Herbart, Fr. 367.  
 Herber, C. J. 254. 255. 373.  
 Herbst, Joh. Karl 386.  
 Herchenbach, W. 169.  
 Hergesell, Joh. Aug. 410.  
 Hering, Dan. Heinr. 212. 418.  
 Herlossohn 23.  
 Hermbstädt 440.  
 Herold, Friedr. Ad. Flor. 390.  
 Herold, J. 261.  
 Herr 249.  
 Herrmann, v. 381.  
 Herrmann, Chr. 66.  
 Herrmann, C. S. 402.  
 Herrmann, Daniel 346.  
 Herrmann, Fr. 53.  
 Herrmann, George 452.  
 Herrmann, Joh. Friedr. 399.  
 Herrmann, Leonh. David 51. 78. 90. 124. 126. 141. 376.  
 Herrmann, O. 451. 470.  
 Herschel, Chr. Mor. 17. 377.  
 Hertel, Theod. 9. 84.  
 Hertlein 288.  
 Hertwig, Otto Rob. 314.  
 Hertz, Mart. 361.  
 Herz, M. C. 298.  
 Herzog 352.  
 Heukeshoven, Jos. 261.  
 Heuser, J. F. J. 323.  
 Heuser, P. 96.  
 Hey, G. 341.  
 Heydebrandt, v. 377.  
 Heyden, v. 34.  
 Heyer, Alph. 3.  
 Heymann, Carl Friedr. 351.  
 Heyne, Joh. 254. 256. 264. 318. 336. 363. 369. 370. 372. 384. 480.  
 Hieronymi, Paul 145.  
 Hieronymus, Georg 121. 131.  
 Hilger, E. B. 381.  
 Hille, K. 75.  
 Hilse 116. 117. 121.  
 Himmel 280.  
 Hinke 438.  
 Hintze, Carl 49. 448. 470.  
 Hinze, Aug. Heimbart 305.  
 Hippel, v. 270.  
 Hirche, G. 381.  
 Hirsch 273. 274.  
 Hirsch, Aug. 180.  
 Hirsch, Rud. 463.  
 Hirschfeld, G. v. 175.  
 Hirsemenzel 409.  
 Hirt 352.  
 Hochberg, v. 161. 299.  
 Hodann 97. 144. 314.  
 Höfer, H. 222.  
 Höger 101. 383.  
 Höhne 391.  
 Höller 458.  
 Hönig, B. 156.  
 Hönnicke, J. A. 75.  
 Höpfner 419.  
 Hoerold, G. 218.  
 Hoffmann 281. — 310. — 314. — 359.

- Hoffmann, v. 395.  
 Hoffmann, Adalb. 306. 381. 443. 476.  
 Hoffmann, C. 7.  
 Hoffmann, Caspar 339. 393.  
 Hoffmann, Chr. 224.  
 Hoffmann, C. J. Ad. 474.  
 Hoffmann, Christ. Gfrd. 425.  
 Hoffmann, Chrn. Sam. 12. 325. 377.  
 Hoffmann, E. T. A. 165. 443.  
 Hoffmann, Friedr. 305. 405.  
 Hoffmann, Georg 296. — 475.  
 Hoffmann, Gfrd. 429.  
 Hoffmann (von Fallersleben), Heinr. 1. 11.  
     130. 152. 155. 157. 160=349. 208.  
     212. 253. 264.  
 Hoffmann, Joh. Gfrd. 179.  
 Hoffmann, K. Fr. 71.  
 Hoffmann, Mart. 233.  
 Hoffmann, Otto 418.  
 Hofmann 478.  
 Hofmann, Casp. 177.  
 Hofmann, Gotifr. 429.  
 Hofmann, J. G. 189.  
 Hofrichter 88. 377.  
 Hogrewe 317.  
 Hohaus, W. 12. 40. 166. 236. 244. 291.  
     294. 298. 299. 302.  
 Hohberg, W. H. 198.  
 Hohenelber, G. 465.  
 Hohenlohe, Carl, Prinz zu 277.  
 Hoheisel, Gust. 284. 285.  
 Holenz, 252.  
 Hollunder, Chr. Fürchteg. 217. 223.  
 Holscher, Ludw. Aug. Theod. 227. 439. 440.  
 Holstenius, Lucas 269.  
 Holtei, Karl v. 376. 443.  
 Holtze, R. 220. 271. 274. 275.  
 Holz 242.  
 Homeyer, A. v. 127. 128.  
 Honigmann, D. 246.  
 Honigmann, Paul 355.  
 Honsalek, Josef 388.  
 Hopfgarten, C. v. 7.  
 Hornig, M. 157. 158. 159.  
 Horst, Ferd. 68.  
 Horter, Joh. Gfrd. 396. 440.  
 Hortzschansky, J. 157. 161. 424.  
 Hosemann, F. A. 399.  
 Hoser, J. K. E. 53. 54.  
 Hosius 389. 390.  
 Hostmann, W. 385.  
 Hottenroth, K. Nap. 24. 54.  
 Roverden, Graf v. 192. 197. 265.  
 Hoym, Graf 21.  
 Hubrig, Jer. 399.  
 Hübler, Franz 56.  
 Hübner 285. — 470.  
 Hübner, Joh. 272. — 422.  
 Hübner, M. 16.  
 Hülsen, v. 296.  
 Hüneraaky, Alex. 399.  
 Hüttig, F. F. 52.  
 Hulwa, Franz 188. 352. 468.
- Humbert 282.  
 Humboldt, Al. v. 119.  
 Hummel, Dietr. 309.  
 Hundrich, Georg Ludw. Friedr. 149.  
 Husgen, 431.  
 Hutstein, J. 214.  
 Huyssen 25. 46. 217. 228.
- Jachmann 139.  
 Jachmann, Georg 306.  
 Jachmann, J. G. 282.  
 Jacob 144.  
 Jacob, G. 421.  
 Jacobi, Joh. Traug. 369. 370.  
 Jacobi, Jos. 80. 177. 182. 183. 186. 187.  
     188. 331.  
 Jacobi, Ludwig 100. 200. 201. 212. 235.  
     468. 237=391. 240=413.  
 Jaeckel, F. W. 60. 61. 73. 144.  
 Jäckel, Rud. 412.  
 Jäkel 79. — 245. — 396.  
 Jäkel, Ernst 19.  
 Jäkel, Otto 62.  
 Jänchen, G. Chr. 377.  
 Jänich, O. F. W. 395.  
 Jaenich, Petr. 425.  
 Jänisch, Christ. Gottl. 205.  
 Jäschke, Karl 42.  
 Jäthenstein, Matthias Kalina v. 147. 439.  
 Jaffé, Bernh. 247.  
 Jagwitz, v. 415.  
 Jahn, A. 465.  
 Jahn, H. 246, auch 239,20 (Beleuchtung  
     u. s. w.)  
 Jahn, U. 161. 169.  
 Jahnel 214.  
 Jahr, E. 183.  
 Jakob, J. 296.  
 Jakob, Ernst Boh. 424.  
 Jancke, Joh. Chrn. 72.  
 Jancke, Joh. Karl Otto 4=421. 62. 63. 437.  
 Jander, Albr. 403. 413.  
 Jannasch, R. 174. 203.  
 Janssen 397.  
 Jarotzky, v. 271.  
 Jasky, v. 8.  
 Jasmund, A. v. 124.  
 Jastrow, J. 176.  
 Idzikowski, Fr. 2. 272—275. 279. 281.  
     284. 285. 475.  
 Jecht, Rich. 421. 425. 426. 434. 435. 437.  
     438. 439. 459. 468.  
 Jehrisch, Ad. 433.  
 Jeitteles, L. H. 30. 38.  
 Jende, M. 418.  
 Jensch, Edm. 456.  
 Jentsch, A. 412.  
 Jentsch, Fr. 324.  
 Jentsch, Karl. 382 (408).  
 Jentsch, A. 421.  
 Jettinger 210. 211.  
 Jetze, Fr. Chr. 78.  
 Jetze, Laur. 425.

- Jičinsky, W. 32.  
 Jihn 477. 481.  
 Jirasek, J. 53 (101).  
 Jiriczek 162. 482.  
 Illmer, Dan. 327 (11).  
 Immisch 159.  
 Intze 453.  
 Joachim, Rob. 436.  
 Jockisch, G. 419.  
 John 383.  
 John, Joh. Sigism. 2.  
 John, Karl 329.  
 Johnston, Max v. 303.  
 Jokely, Joh. 9. 54. 56.  
 Jonas, K. Th. 475.  
 Jonas, Victor 282.  
 Jonetz, A. 477.  
 Jordan, H. 136.  
 Jorke, Abr. Gottwert 417.  
 Joseph, Gust. 39.  
 Joseph, L. 301.  
 Irmer, A. 483.  
 Juncker, Matth. 326.  
 Jüngel, L. V. 158.  
 Jüttner 153. 154.  
 Jung, Aug. 285.  
 Jung, Eligius Aloys 361.  
 Junge 398.  
 Junger, E. 109. 111.  
 Jungk, Max 107.  
 Jungklaass 371.  
 Jungnitz, J. 160. 283. 336. 359. 370. 371.  
 473. 479.  
 Jungnitz, Long. Ant. 7. 67. 76. 79. 82.  
 90. 91.  
 Jurende, K. J. 153.  
 Jurisch, Reinh. 311. 344.
- Kabath, Herm. 106.  
 Kabath, Jos. 276.  
 Kabierske, Eugen 466.  
 Kaboth, K. 477.  
 Kabstein, Rud. 435.  
 Kade, G. 209.  
 Kadelbach, Osw. 408. 430.  
 Kaegler, E. A. J. 268.  
 Kämmel, Otto 435.  
 Kaerger, Karl 203.  
 Kärger, Reinh. 334.  
 Käuffer, Chr. Gottlieb 426.  
 Käuffer, Moritz 430.  
 Kahl, Rob. 322. 366.  
 Kahlert, Aug. 167. 347. 364. 365. 366.  
 Kahlert, J. G. 178.  
 Kahlo, J. G. 292.  
 Kaiser 323.  
 Kalausek, J. 148.  
 Kalesse, Eug. 140.  
 Kalich, Karl 428.  
 Kalina v. Jäthenstein, Math. 147. 439.  
 Kalkowsky, E. 42. 59.  
 Kallinich 435.  
 Kaluza, Aug. 27. 126. 127. 130.
- Kamitz, Wilh. Aug. 395. 396.  
 Kanitz 93.  
 Kanold, Joh. 12. 78. 90. 91. 127. 130.  
 133. 178. 187. 205. 306.  
 Kanter, H. 357.  
 Kapf, Friedr. 27. 38. 51. 226.  
 Kappen, Jos. 466.  
 Karge, Paul 278. 383.  
 Karisch, J. F. 320.  
 Karow, Max 367.  
 Karpeles, Benno 221.  
 Karschin, Anna Louise 416.  
 Karsten, Joh. Gottlieb 35. 47. 57. 216.  
 389.  
 Kartscher, A. W. 202.  
 Karwowski, St. v. 243. 244. 286.  
 Kaselowsky 239.  
 Kasper, Wilh. 185.  
 Kastner, Aug. 166. 287. 288.  
 Kattner, E. 150.  
 Kauffmann, Max 240.  
 Kaufmann, v. 143.  
 Kaul, C. 414.  
 Kaulfersch 269.  
 Kaumann 183. 189. — 405.  
 Kausch 181. 377. 398.  
 Kausch, O. 471.  
 Kautz, J. 118.  
 Kawerau, Peter Friedr. Theod. 410.  
 Kayser 142. 351.  
 Kayser, C. 459.  
 Kayser, R. 180.  
 Kayssler, A. B. 367.  
 Keck, Hieron. 291.  
 Keferstein, Ch. 25.  
 Kegel, Hugo 275=461. 474.  
 Keibel 481.  
 Keil, Fr. 101.  
 Keil, Joh. Gottfr. 384.  
 Keilhack, Konr. 451.  
 Kelch 132.  
 Keller 147. 193. — 302.  
 Keller, Glieb. Wilh. 154.  
 Keller, Herm. 452.  
 Keller, Karl Benj. 412.  
 Kelsch, v. 282.  
 Keltch-Stein, V. v. 142=244. 147. 158.  
 Kerber, Paul 304. 306. 307. 310.  
 Kern, A. 201=467. 240.  
 Kern, Joh. 165.  
 Kessel, v. 191.  
 Kessel-Zeutsch, v. 209.  
 Ketrzynski, Wojciech. 137. 254.  
 Kettner, Chr. Aug. 395.  
 Khun, Joh. Rost. 73.  
 Kiehl, A. F. 209.  
 Kiesel, F. 261. 369.  
 Kiesenwetter, v. 132.  
 Kimbel, Martin 235.  
 Kindler 158.  
 Kirchberg, Ernst 384. 385. 443.  
 Kirchhofer 436.  
 Kirchmajer, G. C. 225.



- Kirchner, O. 114. 122.  
 Kirsch 444.  
 Kirschke, J. 371.  
 Kirschner 309.  
 Kirstein 443.  
 Kittel, Abrah. 11. 13.  
 Klähn 461.  
 Klärner, Gottl. Ferd. 395.  
 Klambt, W. W. 303.  
 Klaproth 48.  
 Klapschke, E. 224.  
 Klatte 204.  
 Klaunig, Gfrd. 371.  
 Kleemann 440.  
 Kleiber, H. 284.  
 Klein, Georg Ernst 382.  
 Klein, J. 268.  
 Klein, Joh. 287. 289.  
 Kleineidam, Jos. 285.  
 Kleiner, Gfrd. 78.  
 Kleinstüber, A. 236.  
 Kleinwächter 373.  
 Kleinwächter, Rob. 312.  
 Klemann, L. 223.  
 Klemenz 159.  
 Klesse, A. 153. 155.  
 Kletke 131.  
 Kletke, C. A. 362.  
 Kletke, H. 169.  
 Kletke, Karl 151.  
 Kliembt 437.  
 Klien 424.  
 Klien, Paul 27.  
 Klimke, C. 129. 378. 369.  
 Klinger, C. Fr. Aug. 5.  
 Klocke, B. 27.  
 Klockmann, Fr. 57.  
 Klöber, v. 14.  
 Klöden, K. F. 251.  
 Kloidt, Rich. 391.  
 Klokke, B. 63. 64.  
 Klopfer 468.  
 Klopsch, Christ. Dav. 416. 418.  
 Klopsch, Heinr. 190.  
 Klose 139.  
 Klose, Chr. Gottfr. 163. 167. 319.  
 Klose, C. W. 182.  
 Klose, J. G. Siegism. 399.  
 Klose, Jac. Gottlob 431.  
 Klose, Max 166. 167. 392.  
 Klose, Sam. Benj. 345. 346.  
 Klose, W. 142. 144. 146. 156. 160. 222.  
 237. 265. 388. 390—463. 400.. — 187.  
 Klose, Wolf Fr. Wilh. 184. 352.  
 Kluge, Gottlob 369.  
 Klützwow, von 382.  
 Kluske, Adolph 278.  
 Knaf, Jos. 110.  
 Knapp, G. F. 201. 467.  
 Knappe, A. 481.  
 Knauth, Chrn. 63. 427. 428. (424.) 434. 437.  
 Knauthe, Chrn. 436.  
 Knauthe, Karl 128. 166. 167. 171.  
 Knebel 104. 123.  
 Knebel-Döberitz 368.  
 Kneissler, Fr. S. 295.  
 Knie, J. G. 15. 17. 267. 328.  
 Knoblauch, Fr. 273.  
 Knoblauch, G. 144.  
 Knoblauch, H. 169. 394.  
 Knoblich, A. 265. 325. 326. 336. 337. 375.  
 400.  
 Knobloch, Cyr. 340.  
 Knötel, Aug. 139. 153. 154. 155. 161. 164.  
 167. 169. 294. 303. 311. 312. 315.  
 Knötel, Paul 264. 265. 291. 293. 415. 416.  
 Knothe, Franz 153. 156. 162. 167.  
 Knothe, Herm. 200. 240. 260. 426. 427.  
 428. 431. 434. 440. 467.  
 Knyper, G. 318.  
 Kobel 478.  
 Kobel, O. 477.  
 Koblitz, Martin 279. 339.  
 Koch, B. 427.  
 Koch, Chrn. Frdr. 469.  
 Koch, H. 223. 228. 276.  
 Koch, L. 135.  
 Koch, Rosalie 169.  
 Koch, R. 433.  
 Köbrich 446.  
 Köchel, Heinr. 221.  
 Köckritz (genannt Faber) 13. 46. 65.  
 Kögler, J. 11. 91. 176. 291—300. 302 bis  
 304. 441.  
 Köhler 131. 207.  
 Köhler, Gust. Ad. 4. 147. 160. 171. 253.  
 404. 417. 423. 425. 434. 438. 439.  
 461.  
 Köhler, Joh. Aug. Ernst 426. 427.  
 Köhler, J. Dav. 14.  
 Köhler, J. C. G. 109.  
 Köhler, P. Th. 420.  
 Köhler, W. 478.  
 Köhn v. Jasky 8.  
 Kölbing 389.  
 Kölbing, F. W. 94. 99. 100. 106.  
 Kölbing, R. 99.  
 Kölling, J. J. G. C. H. 278.  
 Kölling, H. 278. 475. 482.  
 Köllner, Joh. Chr. 370.  
 König, G. 17.  
 Königk 367.  
 Köppel, Karl. Heinr. Ed. 392.  
 Köppen, Wlad. P. 82.  
 Körber, Gust. 117. 118. 119.  
 Körner, Friedr. 16.  
 Körner, H. 307.  
 Körner, Theod. 443.  
 Körnicke, Fr. 113.  
 Körte, A. 200.  
 Körter 446.  
 Koffmane, G. 257. 259.  
 Kohlmann, J. Fr. 199.  
 Kohn, Albin 142.  
 Kolbach, Karl 444.  
 Kolbe 132.

- Kolbe, B. 293.  
 Kolbe, K. 418.  
 Kolbe, W. 454.  
 Kolbenheyer, K. 108.  
 Kolenati 108. 121. 122. 125. 135. 136.  
 Kollibay, Paul 127. 459.  
 Konrad, P. 339. 479.  
 Kopfler 300.  
 Kopietz 137. 238. 310. 312. 318. 477.  
 Kopisch, C. G. 359.  
 Koppy, v. 209. 235.  
 Konte, Gust. 329.  
 Kofistka, Carl 6. 23. 107.  
 Korn, Georg 138. 345.  
 Korn, W. 196.  
 v. Kornatzky, E. 133.  
 Korschelt, G. 161. 427. 435.  
 Korth, L. 429.  
 Koschmieder, J. 443.  
 Koschützki, C. v. 150. 192. 193. 461. 474.  
 Koser, Rhd. 465.  
 Koska, J. 308.  
 Kosmann, Bernh. 26. 33. 34. 36. 41. 43.  
     48. 57. 58. 60. 62. 72. 73. 218. 220.  
     222. 224. 232. 250. 268. 385. 446.  
 Kosmann, J. W. 316.  
 Kothe, W. 156.  
 Kotze, O. 262. 372. 380.  
 Kotschy, K. 110. 111.  
 Kracker, A. 93. 95.  
 Kracker v. Schwarzenfeld 240.  
 Kraecker 360.  
 Kraffert, Ad. Herm. 404. 405.  
 Kramer, E. 16.  
 Krampe, W. 367. 368.  
 Kramsta, R. 450.  
 Krandt, Armin 407.  
 Krantz, Gottlob 364.  
 Krause 296. — 404. — 412.  
 Krause, Ernst 96. 103. 110—113. 124. 458.  
 Krause, Joh. Gottlob 403. 440.  
 Krause, Max 40. 42.  
 Krause, Theod. 318.  
 Krauss, Herm. 55.  
 Krauss, W. 179.  
 Krebs (Dirdorf) 314.  
 Krebs, Julius (Verf. der Reiseführer) 24.  
     39. 47. 54. 323.  
 Krebs, Julius (Professor, Historiker) 20.  
     314. 317. 322. 383. 386. 406.  
 Krejčí, Joh. 41.  
 Kremer, A. Friedr. 300.  
 Kremser, V. 81. 87. 92. 454. 455.  
 v. Krenski 34.  
 Kretschmer 284.  
 Kretzschmer 80.  
 Kreyher, Joh. 406.  
 Krezschmar, J. G. 129.  
 Krezschmar, K. R. 128. 129.  
 Krickel, Ad. Jos. 443.  
 Kriebel, A. 205. 206. 243.  
 Kriebel, F. 374.  
 Kriegel, Otto 236. 450.  
 Kriegel, Gottlieb 432.  
 Kriele, Martin 369.  
 Kries, Karl Gust. 21. 190. 239. 351.  
 Krisch, Karl Gottlob Fr. W. 308.  
 Krocker 122.  
 Kröber, J. A. 177.  
 Kröhnke 66.  
 Kroll 189=320.  
 Kroll, J. J. 201.  
 Kroll, S. W. 373.  
 Krolmus, Wenzel 147.  
 Krone, C. 328.  
 Kronthal, B. 346.  
 Kruber, P. 456.  
 Krüger 61. — 324.  
 Krug, Leop. 205.  
 Krug v. Nidda 32. 36. 43.  
 Kruschwitz 437. 451.  
 Kruse, Fr. 2. 23. 137. 142.  
 Kruttge, Joh. Fr. Mich. 184.  
 Kruttge, E. 476.  
 Kucharski 158.  
 Kuczank, Jak. 424.  
 Küchenmeister, F. A. 308. 319.  
 Kühlein 394.  
 Kühn 161. 402.  
 Kühn, Ernst 245.  
 Kühn, Herm. 363.  
 Kühn, Jul. 113. — 388.  
 Kühnau 464.  
 Kühne, Heintr. 244=385. 307.  
 Kühnel, P. 463 (159).  
 Kükenthal 458.  
 Küntzel, M. 218. 229. 445.  
 Künzel, Ephr. Gottfr. 399.  
 Kürschner 283.  
 Kürschner, Jos. 442.  
 Küster, Ewald 151. 171.  
 Küttner 127.  
 Kützing, Fr. Tr. 121.  
 Kuh 34. 38. 181. — 467.  
 Kuhn, F. 329.  
 Kuhna 220. 469.  
 Kummer, v. 231.  
 Kundmann, Joh. Christ. 10. 11. 22. 38.  
     66. 77. 78. 88. 121. 130. 134. 135.  
     143. 145. 177. 178. 181. 186. 227.  
     242. 261. 365.  
 Kunisch, Georg 13.  
 Kunisch, Herm. 29. 31. 36. 41. 48. 50. 51.  
     189. 330. 446.  
 Kunisch, Joh. Glieb. 147. 286. 326. 327.  
     335—338. 340. 346. 347. 362.  
 Kunitz 189.  
 Kunowski 46. 47.  
 Kunschke, Joh. Georg 425.  
 Kunth, A. 29. 60. 61. 64.  
 Kunth, G. J. Chr. 466.  
 Kuntze 450. 451. 470.  
 Kunz, Herm. 322.  
 Kunze, Alfr. 437.  
 Kupfer, E. 268.  
 Kurnik, Max 245. 329. 367.

- Kurts, Fr. G. G. 377.  
 Kurtzmann, Louis 157. 343.  
 Kuske, Ottomar 323.  
 Kutsche, Emil 221.  
 Kutzen, Jos. 21. 39. 40. 291. 302. 369. 404.  
 Kutzner, J. G. 24. 54. 77. 156. 169. 387.  
 Kuznik, Thom. 261.  
 Kwiecinski 482.  
 Kypselos s. Kastner, Aug.  
  
 Laar 351.  
 Laband, Paul 349.  
 Lachmann, G. 89.  
 Lachmann, J. K. G. 16.  
 Lachner, Karl 265. 392. 473.  
 Lagmann s. Oelsner, Th.  
 Lamann, Georg 89.  
 Lammers, B. 315.  
 Landsberger, J. 260. 360. 370.  
 Landau, G. 164.  
 Lang, Ernst 392.  
 Lange 189.  
 Lange, E. 467.  
 Lange, Ed. 308.  
 Lange, Gust. 234.  
 Lange, Heinr. 336.  
 Lange, Joh. Friedr. 193.  
 Lange, Joh. Gfrd. 305.  
 Langhanss 318.  
 Langenau, L. W. v. 67.  
 Langenhan, A. 41. 128. 140. 141. 142.  
 144. 403. 411. 451. 456. 482.  
 Langer, A. 236.  
 Langer, E. 155.  
 Langer, F. W. 202. 271.  
 Langer, P. 381.  
 Langner, Ch. 440.  
 Langner, Joh. 162.  
 Lungner, Otto 301.  
 Langner, Theod. 383.  
 Larisch, Friedr. Alex. Graf 141. 158. 284.  
 Lasswitz, Karl 329.  
 Laubanus, Melch. 393.  
 Laube 383.  
 Laube, Gust. 31.  
 Laube, J. 406.  
 Laucher, Carl 310.  
 Laurer 118.  
 Lauterbach, Abr. Sam. Gottlieb 378.  
 Lebert, H. 135. 182.  
 Ledebur, Leop. von 146. 147. 460.  
 Leder, Joh. 107.  
 Lederstrumpf d. i. Jos. Graf von Franken-  
 berg.  
 Leehr, Gottl. 374.  
 Le Febvre 317.  
 Legal, Gust. 273.  
 Lehfeld, W. 154.  
 Lehmann (Kreuzburg) 37. 84. 92.  
 Lehmann, Emil 447.  
 Lehmann, Fritz 427.  
 Lehmann, Joh. 48.  
 Lehmann, Joh. Glb. 26.  
  
 Lehmann, Max 254.  
 Lehnndorff-Bandels, A. A. L. Graf 18.  
 Lehnmann, C. G. 318.  
 Leimbach 453.  
 Leipelt, Ant. 413.  
 Leissnig 374.  
 Leistner, Jos. 359.  
 Leitgeb, B. 352.  
 Lembser 378.  
 Lemmermann 458. 459.  
 Lengerke, von 209.  
 Lenz 301.  
 Leonhard, Rich. 330. 445. 446. 447. 453.  
 Leonhardi, Fr. Gottlob 423.  
 Lepowski, J. 161.  
 Leppla, A. 450.  
 Leske, Nath. Gotth. 62. 422. 428.  
 Lessenthin, Berth. 481.  
 Lesser, A. 302.  
 Lettau, H. 442.  
 Letzner, Dav. 24.  
 Letzner, K. 110. 131. 132.  
 Leuschner 431.  
 Leuschner, Joh. Ckrn. 1.  
 Leupold 89.  
 Leupold, Benj. 137. 402.  
 Levy, Imm. 301.  
 Lewald d. i. E. L. G. Abt.  
 Lewald, Friedr. 344. 349. 351.  
 Lex, A. F. 444.  
 Leyser, Aug. 423.  
 Lichtenstein 129.  
 L(ichtenstern), Fr. d. i. Lucae.  
 Lieber 182.  
 Liebermann, v. 371.  
 Liebich, W. 372.  
 Liebisch, Theod. 26. 43. 45. 47. 57. 58.  
 Liebreich, Oscar 310.  
 Liebusch, Georg 171. 439.  
 Limprichi, E. 103.  
 Limpricht, G. 49. 56. 74. 89. 102. 104.  
 114. 115. 116. 117. 118.  
 Lincke, A. 465.  
 Lindenberger, A. B. 330. 334. 338.  
 Lindener, v. 7. 30.  
 Lindner, v. 55.  
 Lindner, Casp. 71.  
 Lindner, Casp. Gl. 52. 72. 181. 386. 388.  
 393.  
 Lindner, Emil Samuel Aug. 389.  
 Lindner, Franz 406.  
 Lindner, F. G. 386.  
 Lindner, M. 430.  
 Lindner, Samuel 395. 397.  
 Linge, Carl 142. 274. 279.  
 Lingke, F. W. 403.  
 Link, Heinr. 119.  
 Linke, A. 166.  
 Linke, C. A. 247.  
 Linke, O. 348.  
 Linner 352.  
 Lion, Paul 189.  
 Lipius, Andr. 190.

- Lippe-Weissenfeld, Graf 348.  
 Lippert, Jul. 461.  
 Lippert, Woldemar 426.  
 Lischke, C. G. 54. 387. 394.  
 Litten, M. 182.  
 Littmann, Jul. 376.  
 Lochow, v. 344.  
 L'ocillot de Mars, C. F. G. 323.  
 Lösch, L. v. 195.  
 Löschke, K. J. 332.  
 Löschmann, Emil 453.  
 Lösener 344.  
 Löw, H. 133. 134.  
 Löwe 274.  
 Löwe, J. K. Chr. 2. 11. 42=105. 52. 190.  
     195. 269. 270.  
 Loge 323.  
 Lohde 481.  
 Lompa, Jos. 157. 165. 277. 463.  
 Loose, F. W. 45. 306.  
 Lorenz 181. 306. — 213. 284. 302.  
 Lorenz, B. 100.  
 Lorenz, Fr. 390.  
 Lorenz, Otto 323.  
 Lorinser, Carl Ign. 178. 205. 271.  
 Loserth, J. 461.  
 Loss, Vict. 281.  
 Lotz, Gideon 129.  
 Lotze, Herm. 170.  
 Lucae, Fr. 13. 14.  
 Luchs, Herm. 12. 141. 144—146. 263. 264.  
     314. 315. 318. 319. 322. 323. 329.  
     331. 333. 336—340. 354. 375. 394.  
     403. 477.  
 Lucius 329.  
 Luck, W. v. 381.  
 Ludewig, C. 15.  
 Ludovicus, Joh. Petr. 425.  
 Ludwig 59. — 268. — 393.  
 Ludwig, Adolf 403.  
 Ludwig, Ernst 329.  
 Ludwig, Franz 291. 299.  
 Ludwig, R. 362.  
 Lübke, W. 332.  
 Lüdecke, C. 263. 320. 321. 340.  
 Lüke 126. 455. 468.  
 Lütke, H. 59.  
 Lüttwitz, Hans Ernst Frh. v. 88. 160. 190.  
     191. 201. 219. 235. 238. 241. 243.  
     268. 319.  
 Lüttwitz, Heinr. Frh. v. 20. 348.  
 Lüttwitz, H. W. von 199.  
 Lüttwitz, Karl Frh. von 367.  
 Lützw, L. von 381.  
 Luge, J. G. 399.  
 Lummert 320.  
 Luppa, C. 474.  
 Lustig, J. 275.  
 Lutsch, Hans 164. 263. (267. 326. 332.)  
     264. 286. 287. 339. 340. 373. 387.  
     461.  
 Lutz 9. 23. 40. 41. 69. 88. 187. 213. 289.  
 Lux, Heinr. 272.
- Lynar, Graf 422.  
 Lyncker, v. 271.  
 Maass, Joh. 423. 432.  
 Mader 160. 239. 296. 297. 476.  
 Müdler 8.  
 Maetschke 292.  
 Major, Elias 77.  
 Major, J. D. 365.  
 Majunke, Hugo 382.  
 Makowsky, Al. 103.  
 Malberg, G. 247.  
 Malende, Eug. 22. 159.  
 Malinowski, L. 138. 157.  
 Malthaner 184.  
 Manès 31.  
 Manger 58. 59. 245. 247. 341.  
 Manlius, Chrph. 425.  
 Manser 310.  
 Manso, Jo. Casp. Friedr. 365.  
 March, O. 438.  
 Marcks, Laur. 363.  
 Marcinowski 365.  
 Marion 318.  
 Markgraf, Herm. 2. 21. (269. 281. 290.  
     379. 414.) 187. 240. 260. 263. 267.  
     325—327. 330. 332. 335. 339—342.  
     345. 346. 348. 353. 360. 364. 404.  
     415. 478.  
 Marksteiner, Gottfr. 388.  
 Marperger, P. J. 241. 251.  
 Martens, von 148.  
 Martin, Joh. Sam. 326.  
 Martiny, Fr. W. 23.  
 Martreb, F. L. 296.  
 Mattern, Jos. 21. 192.  
 Matthiass, E. 229.  
 Matthiolus, P. A. 95.  
 Mattis, Carl 53. 54. 307. 308. 390.  
 Mattuschka, H. G. Graf 93. 108. 371.  
 Matz, J. 356.  
 Matz, H. 339.  
 Matzek, C. 132. 208.  
 Matzig, O. 39. 41. 147.  
 Matzner, W. 170. 206. 208. 312.  
 Mauersberger, Joh. And. 322. 327. (11.)  
 Mauve, Carl 32.  
 Mayer, A. 107. 156. 250.  
 Mayer, Joh. 230.  
 Mediovilla, Adam a 168.  
 Meer, Aug. 256. 279. 318. 337. 353. 362.  
     400.  
 Meerkatz 73.  
 Mehscheder, Joh. Gottfrd. 397.  
 Mehwald, Fr. 333.  
 Meinecke, L. G. 48.  
 Meisner 404.  
 Meisner, Chrn. 151.  
 Meisner, Herm. 410.  
 Meisner, S. G. 19. 241. 243.  
 Meissner, Chrn. Gfrd. 372. 427.  
 Meissner, Ed. 370.  
 Meissner, Joh. Glieb. 14. 17. 23. 396.

- Meissner, Wilh. 389.  
 Meister, Ferd. 362.  
 Meister, Joach. 425—432.  
 Meiszner, Ernst Gottlob 401.  
 Meitzen, Aug. 21. 28—199. 76. 138. 146.  
 149. 164. 211. 250. 325. 375. 414.  
 Meitzen, Volkmar 229.  
 Meixner, Gfrd. Benj. 422.  
 Melanchthon, Phil. 11.  
 Melcher, J. M. L. 15. 17. 328.  
 Melz, G. A. 310.  
 Mende, Ernst 417.  
 Mende, Fr. W. E. 431.  
 Mende, Kurt 356. 357.  
 Mens 340.  
 Mente 348.  
 Mentz, Ferd. 151.  
 Mentzel 36. 224.  
 Mentzel, Imm. Gottlob 306. 454 (398).  
 Menzel, Andreas 412.  
 Menzel, B. S. 407.  
 Menzel, G. 54.  
 Menzel, Karl Adolf 20. 240. 252. 328.  
 345. 348. 367.  
 Menzel, Wolfgang 168.  
 Meringer 164.  
 Merkel, D. J. 422.  
 Merkel, E. 135. 136. 459.  
 Merkel, Fr. Theod. 195.  
 Merkel, H. 457.  
 Mertins, O. 141. 460.  
 Mestorf, J. 142.  
 Metzger, A. 130. (207.)  
 Meurer, Edwin 385.  
 Meyer 193. — 376.  
 Meyer, Emil 367.  
 Meyer, Gust. 462.  
 Meyer, Hugo 81.  
 Meyer, H. v. 36.  
 Meyer, Joh. B. 251. 252.  
 Meyer, Lothar 301.  
 Meyer, O. E. 92. 455.  
 Meyer zu Knonow, von 72. 130.  
 Meyhoefer 187.  
 Meyerinck, von 128.  
 Michael, Rich. 446. 447. 448.  
 Michaelis, C. F. 209. 315.  
 Michel, Jul. 128.  
 Micheli, P. A. 95.  
 Michler, A. 199.  
 Micke, Fr. 411.  
 Micklitz, J. 108.  
 Middeldorpf 67. 214. 215.  
 Mieroszowski 275.  
 Migula 212.  
 Mihas 224. 233.  
 Mikotajczak, A. 230. 446.  
 Mila, Wilh. 19.  
 Milan 363.  
 Milch, B. 58. 356.  
 Milch, L. 448. 449. 450.  
 Milde, J. 94. 96. 97. 99. 101. 103—108.  
 112. 114—118. 121. 124.  
 Milewski, Aug. 384.  
 Miller, Joh. 294.  
 Minor, Melch. Sam. 71. 307. 391.  
 Minsberg, F. 166. 284. 287. 415.  
 Minutoli, A. v. 239.  
 Mirus, Adam 425—426.  
 Mischke, J. G. 431.  
 Mitscherlich 49.  
 Mitschke-Collande, A. von 194.  
 Mockrauer, S. 143.  
 Möhl, H. 64.  
 Möllendorff, Georg v. 89.  
 Möller, Georg 130.  
 Mörbe, Joh. 439. 440.  
 Möschler, Heinr. Benno 133.  
 Mogalla, G. Phil. 74. 181. 295. 297. 301.  
 306. 377. 393.  
 Mohaupt, J. Glb. 324.  
 Mohr 250.  
 Mohr, Hugo 274.  
 Moibanus, Ambr. 77.  
 Moich, A. 476.  
 Molly, W. L. 268.  
 Moltke, Helm. Graf 319.  
 Monse, George Gotthold 383. 422.  
 Montanus, D. 49.  
 Monts, Graf von 278.  
 Morgenbesser, Mich. 20. 74. 150. 295. 328.  
 338. 354. 362. 365. 416. 443.  
 Morgenstern 449.  
 Moritz, C. 332.  
 Mosch, K. Fr. 54. 74. 145. 169. 215. 231.  
 225.  
 Moschkau, A. 141. 423. 437.  
 Mosewius, Joh. Theod. 367.  
 Mosemann, Jo. Christoph 404.  
 Mosler 257.  
 Mossler, Karl 35. 106.  
 Movers, F. C. 361.  
 Much, Rud. 460.  
 Mucke, R. 207.  
 Mücke, H. 109.  
 Mücke, J. 286.  
 Mühlau, Alois 294.  
 Mühle, Joh. 437.  
 Mühlke 312.  
 Mühlporf, Heinr. 164. 327.  
 Müller 80. — 461.  
 Müller, A. 477.  
 Müller, Alex. 466.  
 Müller, Arth. 367.  
 Müller, C. 239. — 324.  
 Müller, Chrn. Heinr. 7. 8. 27. 48. 49. 50.  
 57. 58. 62. 78. 79. 87. 90. 208.  
 Müller, C. L. v. 133.  
 Müller, C. L. 338.  
 Müller, Edw. s. Hottenroth.  
 Müller, Joh. Conr. 352. 353.  
 Müller, Joh. Gottlieb 259.  
 Müller, Jos. 295.  
 Müller, K. A. 169.  
 Müller, Karl Am. 16. 39. 54. 75. 149. 381.  
 382. 389. 390. 399. 407.

- Müller, Karl Gottlieb 429.  
 Müller, Karl Gottlob 400.  
 Müller, Karl Herm. Ferd. 400.  
 Müller, Laur. 13.  
 Müller, Ludwig 349.  
 Müller, Max 471.  
 Müller, Sophus 143.  
 Müller, Traug. 443.  
 Müller, W. 57. 449. 451.  
 Müller, Wilh. 202.  
 Müller, W. H. 322. 323.  
 Müller-Köpen 6.  
 Münchow, von 211.  
 Müncke, Rob. 101. 106. 108.  
 Münstermann, von 69.  
 Münzer, Georg 480.  
 Müschner 160.  
 Müssiggang 409.  
 Müttschefahl, von 73. 113. 120. 131. 208.  
 Muka, A. 151.  
 Muka, Ernst 424.  
 Munzky, Ernst Jul. Theod. 402.  
 Musaeus, Joh. Carl Aug. 168.  
 Muschner 252.  
 Muss, C. 277.  
 Mylius, Mart. 425.  
 Mysliwiec 372.
- Naaf, Ant. Aug. 462.  
 Nadhyl, Bernh. 262.  
 Nadmęnski, Fr. 460.  
 Nagel 385. 387.  
 Namsler, Dav. 70.  
 Naso, Ephr. Ign. 13. 316. 401.  
 Nasse, R. 228.  
 Nathe 53.  
 Nather 367.  
 Natorp, W. 309.  
 Neaetius, Chr. 291.  
 Neefe, M. 177. 184. 353. 355. 433.  
 Nees von Esenbeck, Chrn. Gfrd. 101. 105.  
 114. 116. 122. 394.  
 — Theod. Frdr. Ludwig 458.  
 Negwer, C. 311.  
 Nehmiz, Ad. 414.  
 Nehring, Wl. 137. 145. 158. 460. 462. 463.  
 Neifeld 305.  
 Neigebauer, Joh. Dan. Ferd. 148. 272. 273.  
 277. 373. 475.  
 Neise 287.  
 Nencke, Carl Christoph 328.  
 Nentwig, A. T. 295.  
 Nentwig, Gust. 39.  
 Nentwig, H. 385. 390—392. 394. 453. 481.  
 Neomenius 311.  
 Nerlich, Karl 283. 459.  
 Nesenus, Jo. Chr. 425.  
 Neu, J. F. 207.  
 Neubauer 63.  
 Neubeck, Val. Wilh. 40. 74.  
 Neugebauer, Fr. Gust. 401.  
 Neugebauer, Herm. 56. 398.  
 Neugebauer, Jos. 454 (74).
- Neugebauer, Jul. 143. 210. 243. 244. 251.  
 341. 351. 353. 355. 357. 358. 368.  
 471.  
 Neugebauer, L. 480.  
 Neuling, Herm. 147. 254. 267. 385.  
 Neumann (Registrator, Breslau) 350. —  
 (Lübben) 146. — (Wünschelburg) 30.  
 109.  
 Neumann, Chrn. Sam. 87.  
 Neumann, F. J. 340.  
 Neumann, Gust. 16.  
 Neumann, Joh. Gfrd. (Löwenberg) 60. 61.  
 64. 79. 129. 130. 136. 222.  
 Neumann, Joh. Ghlf. (Görlitz) 436.  
 Neumann, Joh. Carl 72.  
 Neumann, J. M. 362.  
 Neumann, Karl Ghlf. Theod. (Görlitz) 428.  
 429. 432—435.  
 Neumann, Karl Glieb. 401.  
 Neumann, Karl Joh. Heinr. (Professor,  
 Breslau) 68.  
 Neumann, Wilh. 478.  
 Neurath zu Kronenburg, von 378.  
 Neustadt, Louis 473.  
 Neustädt, A. 133.  
 Neustädt, Bernh. 24. 44.  
 Neuwerz, Joh. Heinr. 65.  
 Neygenfind, F. W. 93.  
 Nickel, Jacob 206.  
 Niebelschütz, von 370.  
 Niederding, Carl 276.  
 Nidenführ, M. C. 803.  
 Nietzsche, B. 276.  
 Nitsche, Christ. 434.  
 Nitsche, K. G. 14.  
 Nitsche, R. 348.  
 Nitschke, Th. 109. 110.  
 Noack, P. 185.  
 Noack, Paul 310.  
 Nöggerath, E. 228.  
 Nösselt, Friedr. Aug. 328. 404. 405. 408.  
 410.  
 Noetling, Fr. 60.  
 Notzny 230.  
 Nowack, Carl. Gabr. 1. 11. 269. 365.  
 Nürnberger, Karl 325.  
 Nürnberger, A. 292. 298.
- Oborny, Ad. 107.  
 Odebrecht 477.  
 Oechelhäuser 352.  
 Oels, Walter 450.  
 Oelsner, Joh. Wilh. 12. 209. 237. 238.  
 240. 253.  
 Oelsner, Ludw. 260. 360.  
 Ölsner, Theod. (auch Arvin, Lagmann,  
 Ullas) 11. 20. 28. 55. 112. 124. 154.  
 155. 158. 162—165. 184. 194. 196.  
 239. 256. 271. 276. 280. 289. 314.  
 323. 329. 334. 337. 338. 354. 357.  
 365. 400. 407.  
 Oelwein, Arthur 251.  
 Oemler, G. 18.

- Oertzen, M. von 437.  
 Oesfeld, von 8.  
 Oettel 208.  
 Oettel, K. C. 99. 115.  
 Oeynhausens, Karl von 31. 49. 57. 216.  
 223.  
 Öhmbs, Karl 300.  
 Ohnesorge, von 208. 438.  
 Okrusch, Adoif 356.  
 Olbrich, Emil 464.  
 Olbrich, Josef 183.  
 Olbrich, Karl 325.  
 Olearius 314.  
 Oppler 211. 236.  
 Orb 466.  
 Ordelin 172.  
 Orth, Alb. 50.  
 Ortlöb, Carolus 442.  
 Ortmann, R. 307.  
 Osann, Bernh. 228.  
 Ostrowicz, Alex. 301.  
 Oswald 51.  
 Otto, Aug. 330. 344.  
 Otto, Gottlieb Friedr. 428. 437.  
 Otto, H. 477.  
 Otto, J. Chr. 393.  
  
 Pabel, Franz 40.  
 Pachaly, F. W. 137.  
 Pagendarminus, Joh. Gerh. 376.  
 Palacky, Fr. 148.  
 Palm, Herm. 16. 162. 171. 303. 335. 345.  
 347. 461.  
 Pancke 335. — 476.  
 Pannach 170.  
 Pannach, Joh. Glob. 425.  
 Pannowitz, v. 6. 124. 126. 213. 214. 215.  
 230. 324. — 375.  
 Pantke, A. 359. 361.  
 Pappenheim 175.  
 Paritius, Christ. Friedr. 334. 338.  
 Pastorf, M. 17.  
 Partack, Georg 304.  
 Partsch, Josef 16. 20. 57. 59. 159. 320.  
 442. 443. 450. 452. 453. 455.  
 Passow, Franz 367.  
 Pastau, v. 182. 184.  
 Patschovsky, Wilh. 45. 55. 71. 170. 395.  
 396. 400. 444. 447. 449. 463. 464.  
 476. 481.  
 Patrunky, Carl Heinr. 418.  
 Paul, Alph. 314.  
 Pauli, A. 482.  
 Pauli, M. 371.  
 Paulitz, D. J. T. 46.  
 Paullinus, Ben. 71.  
 Paur, Theodor 155. 287.  
 Pavelt 231.  
 Pax, Ferd. 94. 98. 102. 110. 343. 456.  
 Peccenstein, Laur. 13.  
 Pech, Andr. 369.  
 Peck, F. 105.  
 Peck, Friedr. Gotthelf 317.  
  
 Peck, R. 63. 64. 84. 100. 129. 136.  
 Peicker, W. 80. 211.  
 Peiper, Rud. 47. 52. 160.  
 Pelz, Ed. (Traumund Wesp.) 193. 202.  
 239. 308.  
 Penck, A. 452.  
 Peribach, M. 296.  
 Perschke, W. 382. 383.  
 Pescheck, Chrn. Ad. 2. 63. 141. 200. 234.  
 253. 255. 421. 422. 424. 428. 436.  
 437.  
 Peschel, Bruno 470.  
 Peschel, C. W. 165. 407. 408.  
 Peter, Adalb. 278.  
 Peter, Ant. 154. 155. 156. 161. 166.  
 Peter, Jul. 39. 40. 302. 311.  
 Peters 319.  
 Peters, Ed. 196.  
 Peters, Ign. 153.  
 Peters, O. 403.  
 Peter-Petery, Jul. 56. 203.  
 Petery, Jul. Maria 318.  
 Petiver, James 95.  
 Petrák, Ed. R. 11. 55. 72. 77. 482.  
 Petters, Ign. 152.  
 Petzold, E. 439.  
 Peucer, Casp. 425.  
 Peucker, Carl 10. 454. 455. 478.  
 Peuker, J. G. 1. 11=269.  
 Pezold, Carl Friedr. 890.  
 Pezold, Dan. 425.  
 Pfeffer, Ernst s. Wander, K. Fr. W.  
 Pfeffer, W. 189.  
 Pfeiffer, C. 80=211.  
 Pfeiffer, Chr. 67.  
 Pfeiffer, Friedrich 152. 154.  
 Pfeiffer, Jul. 427.  
 Pfeiffer, O. 384.  
 Pfeiffer, R. 180.  
 Pfeil 65.  
 Pfingsten, W. 403. 405.  
 Pfitzner 313.  
 Pflug, Karl 304.  
 Pflug, J. D. 418.  
 Pfothenhauer, P. 215. 278. 311. 324. 337.  
 369. 373.  
 Pfuld, Ernst 405.  
 Pfuhl, C. F. 157.  
 Pfundtner 368.  
 Philipp 187.  
 Philipp, Ed. 170. 345.  
 Philo vom Walde s. Johann Reinelt.  
 Pickelhäring 344. 358. 368.  
 Piehatzek, A. 232.  
 Pietrusky 86. 199.  
 Pietsch, P. 171. 223. 464.  
 Pilati, Max 9. 82.  
 Piltz, Christoph Gotthold 433.  
 Pinkwart, H. 457.  
 Pinzger 86. — 400.  
 Pinzger, G. 475.  
 Pistor 180. 182. 185.  
 Pitschmann 429.

- Pitzschmann, G. Glb. 39. 72.  
 Pius, Chrn. 435.  
 Plathner 73. 196. 209.  
 Platner, C. 138.  
 Plaumann, A. 342.  
 Pleban, H. 337.  
 Plischke, H. 389.  
 Plöner 458.  
 Florantius, Dan. 327.  
 Plucar 118.  
 Plüddemann 339.  
 Plümicke, C. M. 18. 172. 216. 224. 231.  
 Pluntzkau, Anten 164.  
 Pochhammer, Paul 287.  
 Pötsch, Chr. G. 63. 312.  
 Pohl, Gottl. 48.  
 Pohl, J. W. 275.  
 Pohle, M. 11. 314.  
 Pohlenz, H. 62. 64.  
 Pohorelý, Jos. M. 312.  
 Pol, Nic. 13. 20. 65. 89. 327. 346. 347.  
 Pol, W. 443.  
 Polák, Karl 111.  
 Poleck, Theod. 189. 302. 310. 394. 470.  
 Polko, C. 277.  
 Pompeius, Fr. Aug. 292.  
 Pompetzki 375.  
 Poppig, G. 464.  
 Porske, H. 279.  
 Porth, Em. 57.  
 Poser, v. 201. 455.  
 Postel, C. H. 407.  
 Postel, E. A. H. 103.  
 Potthast, A. 280.  
 Prach, Mich. 406.  
 Praetorius, Joh. 167.  
 Pralle 65.  
 Preis, J. 150. 163. 268. 271. 323.  
 Preise, Martin 46.  
 Preiss 235.  
 Preiss, Bernhard 76. 394.  
 Preller, Christ. Melch. 225.  
 Preusker, Karl Benj. 137. 144. 147. 158.  
     424.  
 Preuss 39. — 86. — 376.  
 Preuss, A. A. L. 408.  
 Preuss, G. J. 100. 114. 119.  
 Preusse 454.  
 Preybisch, E. G. 17.  
 Priebatsch, Felix 482.  
 Pringsheim, E. 92.  
 Prittwitz, B. v. 183.  
 Prittwitz, Bernh. v. 269. 347. 395. 407.  
 Prittwitz u. Gaffron, H. v. 373.  
 Prittwitz, Moritz v. 324.  
 Probst, O. F. 478.  
 Prochnow 439.  
 Prohasel 476.  
 Promnitz 235.  
 Proschko, J. 165.  
 Proske, Matth. 113. 214.  
 Proskowetz-Marstorf, v. 250. 251. 472.  
 Prudlo, Felix 8. 23. 40. 42. 70. 75. 101.  
 Prusse, Christ. T. W. 313. 378.  
 Pudor, Ottomar 430. 432.  
 Pückler-Burghaus, Carl Graf v. 320.  
 Pückler, Graf 289. 316.  
 Pürschel, Erich 479.  
 Pufe, Joh. Christ. 436.  
 Purmann, Joh. Gottl. 369.  
 Pusch 31.  
 Puttrich, L. 474.  
 Quaas, Eugen 480.  
 Quandt, Chrn. Fr. 77.  
 Rabenau, M. v. 100. 436.  
 Rabiger 429.  
 Rabitsch, Carl Gottlob 395.  
 Rabenhorst, L. 100.  
 Rachfahl, F. 443. 469.  
 Raczek, F. W. v. 415.  
 Radek, Martin 345. (11.)  
 Rademacher, J. 410.  
 Radesey 312.  
 Rätel, Heinr. 13. 413.  
 Rahmel, A. W. L. v. 139.  
 Rahn, G. L. 353.  
 Raimann 294.  
 Rancillon 449.  
 Range 379.  
 Raschke 162.  
 Raschke, Carl Ed. Al. 392.  
 Rastawiecki, Edw. Baron 3.  
 Rath, Gerh. vom 44.  
 Rathsmann, A. J. 256.  
 Rau, Ludw. 305. 307.  
 Rauhut, H. 40. 41. 106. 130. 211.  
 Raumer, Karl v. 25. 57. 367.  
 Raupach 308. — 382.  
 Rausch, Joh. Dan. 258. 397.  
 Rauthe, E. R. 170.  
 Redern, Nickl. Sigism. v. 425.  
 Regehly 282.  
 Regell, Paul 52. 55. 90. 139. 170. 204.  
     387. 389. 449. 450. 463. 465.  
 Rehbaum, Karl 397.  
 Rehnisch 177.  
 Reich, J. 394.  
 Reich, Reinhard 431.  
 Reichardt, H. W. 107.  
 Reiche, Otto 374.  
 Reiche, Sam. Gottfr. 12. 177. 295. 362.  
     419.  
 Recheis, Georg 349.  
 Reichel 280.  
 Reichenbach, v. 19. — 409.  
 Reichpietsch, E. W. 378.  
 Reimann 339.  
 Reimann, Ed. 191. 215. 261=361. 274.  
     362.  
 Reimann, Eug. 86. 87. 91.  
 Reimann, E. J. 166.  
 Reimann, Joh. Gottfr. 389.  
 Reimann, Ludw. Rich. Aug. Joh. 384.  
 Reimann, W. 44. 167=304.



- Reinelt, Johann 165.  
 Reinhardt, E. 356.  
 Reinhardt, Otto 136.  
 Reinkens, Jos. 262.  
 Reinold, J. T. 375.  
 Reisser, Siegfr. 107.  
 Remelé 38.  
 Remer 212.  
 Rendschmidt, Fel. 27. 60. 150.  
 Rentz, Freih. v. 319. 332. 337. 349. 396.  
 439.  
 Reuper, J. 165.  
 Reuss 63.  
 Reuss, Aug. Em. 35.  
 Reuss, Carl 468.  
 Reuss, Fürstin 388  
 Reuther, Osc. 236.  
 Ressel, G. A. 448.  
 Reyman, Friedr. 414.  
 Reyman, L. 258. 396.  
 Rhades, M. R. 297.  
 Rheinwald 481.  
 Rhenius 145.  
 Rhode 188. 393.  
 Rhode, J. G. 232. 444.  
 Richter 157. 182. — 377.  
 Richter 438.  
 Richter, A. 31. 39. 82—86. 88. 128. 129.  
 Richter, C. F. W. 131. 133. 320.  
 Richter, Ernst 155.  
 Richter, Gustav 363.  
 Richter, Joh. 298.  
 Richter, Joh. Sam. 270. 272.  
 Richter, Karl Gottlob 382.  
 Richter, Ludw. Friedr. 169.  
 Richter, Otto 249.  
 Richter, P. Fr. 400.  
 Richter, Paul 420.  
 Richter, Paul Emil 421. 423.  
 Richter, Sam. Ernst Christlieb 433.  
 Richter, Wilh. 47.  
 Richters 236.  
 Richtsteig 181.  
 Rieck, Gust. 318.  
 Riedel, C. E. Fr. 306.  
 Riedel, Jos. 69.  
 Riedel, R. 167.  
 Rieger, J. 475.  
 Riemann, Wilh. 344.  
 Rimann 70. 231. 232.  
 Rinck, Joh. Herm. 401.  
 Ring, Max 329. 474.  
 Ring, Thom. Siegfr. 394.  
 Rinne 176.  
 Rintel, C. G. N. 262.  
 Rischke 133.  
 Ritter, Ew. 356.  
 Ritter, Jos. Ign. 254.  
 Robe 196.  
 Robinson, Mich. 154.  
 Rochlitz, Alex. Friedr. 406.  
 Röckl 205.  
 Rodewald 23.  
 Röhl 3.  
 Röhr, Carl 15.  
 Römer, Ferd. 26. 27. 30. 32—38. 41. 43.  
 44. 46. 48. 50. 51. 58. 60. 61. 64.  
 141. 226. 451.  
 Röpell, Rich. 12. 262.  
 Rösch, C. L. 144.  
 Rösel, E. 316.  
 Rösel, Gl. Sam. 14.  
 Rösen 461.  
 Rösler, Ad. 9. 427.  
 Rösler, Mor. 163. 170. 438.  
 Rössler, Rob. 153. 163. 320—322. 412.  
 Roger, Jul. 132. 157.  
 Rohnke, Sam. 305.  
 Rohr, A. 133.  
 Rohrer, R. 107.  
 Rohrmann 136.  
 Rohrmann, Christian 327.  
 Rohrscheidt, v. 320. 321.  
 Roland, Gust. 47. 328. 344. 349.  
 Rolle, G. R. 374.  
 Rolle, Joh. Jos. 185.  
 Rominger, C. 41.  
 Ropp, Goswin Freiherr v. d. 138.  
 Roppan, Joh. Carl 328. 402.  
 Rosa, H. 264.  
 Rosaeus, Sam. 323.  
 Rosch 280.  
 Rose, Gust. 44. 57.  
 Rose, Heinr. 30.  
 Rosemann, G. 309.  
 Rosen, F. 458.  
 Rosenbaum, A. 180. 246.  
 Rosenberg, Frhr. v. 304.  
 Rosenberg, Abr. Gottl. 257.  
 Rosenberg, Emil 160. 386. 387. 390.  
 Rosenberg-Lipinsky, v. (Landw.) 192. 204.  
 Rosenberg-Lipinsky, v. (Bergrath) 231—451.  
 470.  
 Rosenroth 77.  
 Rosenstiel 216.  
 Rosenthal 181.  
 Rossmässler, F. H. W. 15.  
 Rost 302.  
 Rostok, M. 159.  
 Roth 466.  
 Roth, Justus 25. 64.  
 Roth, Wilh. 115.  
 Rothe, J. V. 432.  
 Rothenburg, Fr. R. v. 381.  
 Roux, v. 331. 351.  
 Roux, O. 204.  
 Rowsell, Marg. C. 169.  
 Rudel, Franc. 225.  
 Rudloff 236.  
 Rucker, Anton 229.  
 Rucker, Julius 16. 154.  
 Rucker, Sigism. 392.  
 Rückert, Heinrich 151. 153.  
 Ruffer, Jul. Alb. 402.  
 Rüfn, Alfr. 189. 204. 209. 239.  
 Rühle, O. 430. 431.

- Ruff, H. 123.  
 Rufin jun., Alfrd. 272.  
 Ruge, Sophus 4.  
 Ruhlandt, Ed. 11. 75. 307. 416. 423. 440.  
 Runge, Chrn. 1. 333.  
 Runge, Wilh. 25. 217.  
 Ruprecht, B. G. 171. 207.  
 Ruvarac, Vasa 455.  
  
 Saal 455.  
 Saalborn 143.  
 Sabarth 218.  
 Sabarth, Fritz 306.  
 Sachs, Aug. 40. 297.  
 Sachse 32.  
 Sachse, J. F. 378.  
 Sachsse, R. 56. 59. 408.  
 Sack 10.  
 Sadebeck, B. A. Mor. 5. 6. 9. 31. 42. 43.  
     46. 47. 48. 65. 87. 105. 160. 331.  
 Sadebeck, Rich. 42. 99. 105.  
 Sadowski, J. N. v. 142=244.  
 Saeger 221.  
 Sagawe, Max 392.  
 Sagittarius, Casp. 425.  
 Saint-Hubert, de 251.  
 Salfeld, C. 19.  
 Salice-Contessa, C. L. 245. 372.  
 Salisch, v. 375.  
 Sallet, A. v. 143. 424.  
 Salzenberg, G. 7.  
 Salzmann, M. 337.  
 Sammter, A. 360. 404. 405.  
 Santamar, Guido 383.  
 Sanfilebius 206.  
 Sapetza, J. 107.  
 Sarrazin, Ferdinand 90.  
 Sascke, Rob. 20.  
 Sasse 66.  
 Sattig 221. 222. — 453.  
 Sauer, Jos. 256. 336.  
 Sauermann, J. W. 138. 152.  
 Saurma, Frh. v. Jeltsch 22.  
 Schacher, Jo. Chr. 425.  
 Schachmann, C. Ad. G. v. 63. 91.  
 Schack, H. v. 374.  
 Schade 15.  
 Schade, A. 321. 336. 337. 473.  
 Schade, Joh. 448.  
 Schade, Wilh. Aug. 62. 420.  
 Schaffer, Herm. 279. 463. 474. 475.  
 Schäffer, Carl Frd. Ldw. 201.  
 Schäffer, Jul. 367.  
 Scharenberg, W. 24. 38. 43. 51.  
 Scharf 226.  
 Scharf, G. B. 89. 393.  
 Scharff, Gottfried Balth. 317.  
 Scharfenberg, R. 183.  
 Scharfenberg, v. 216.  
 Scharnweber, P. 330.  
 Scharschmid, Wolg. 343.  
 Schattauer 255.  
 Schauer, C. 458.  
 Schauer, Franz 283.  
 Schauer, J. K. 98. 104. 107. 113.  
 Schauer, S. 210.  
 Scheck, R. 479.  
 Schedel, Hartmann 326.  
 Scheibel, Gfrd. Ephr. 76. 77. 91. 347.  
 Scheibel, Joh. Ephr. 3. 4. 68. 70. 78. 81.  
     253. 338. 362. 364.  
 Scheibel, J. G. 259. 360.  
 Scheller, Conr. Gottl. Wolfg. 384.  
 Scheltz, Ad. 414.  
 Scheltz, P. 421.  
 Scheltz, Theod. 423. 426.  
 Schez, Chrn. Gotthelf Aug. 413.  
 Schemmel 277.  
 Schenkemeyer 146.  
 Scherenberg, C. F. 370. 381.  
 Scherer 251.  
 Scherer, Joh. Siegesm. 397.  
 Schertz, C. Ferd. de 69.  
 Scheuermann 402.  
 Scheurich, E. A. G. 369.  
 Schickfuss, Jak. 13.  
 Schierer, Carl 358.  
 Schifner 168.  
 Schiffner, Alb. 145. 147.  
 Schiffner, Jos. 53.  
 Schill, Nic. 429.  
 Schiller 356.  
 Schiller, Fr. 383.  
 Schilling, C. J. 94.  
 Schilling, L. 410.  
 Schilling, S. (Pet. Sam.) 39. 94. 131. 132.  
     300.  
 Schimmel, F. 79.  
 Schimmelfennig 249.  
 Schimmelfennig, C. A. 256. 257. 258.  
     264. 313. 322. 324.  
 Schindler 138. 160.  
 Schindler, C. A. 316.  
 Schirm, J. W. 22. 39.  
 Schirmer, W. C. 288.  
 Schirrmacher, Fr. W. 404.  
 Schiwiek 219.  
 Schlegel 179.  
 Schlegel, F. 344.  
 Schleiniz, v. 398.  
 Schlencker, H. G. 74.  
 Schlencker, Joh. Ehrfrd. 71.  
 Schlesinger, Max. 480.  
 Schlestein, A. F. 16.  
 Schlichting J. 69=359.  
 Schlichten, Josephine Freiin v. 404.  
 Schlincke, L. 198.  
 Schlockow, J. 182. 185. 274.  
 Schmalder, J. E. 158. 159. 161. 170.  
 Schmalhausen 206.  
 Schmaltz, Carl Gottlob 412.  
 Schmeidler, J. C. H. 257. 338. 339.  
 Schmeidler, Victor 187.  
 Schmelting 367.  
 Schmid, Ludw. 55. 214.  
 Schmidt 87. — 410.

- Schmidt, Chrn. Sam. 437.  
 Schmidt, Fr. Jul. 316—318. 320. 361. 477.  
 Schmidt, F. W. 99. 101.  
 Schmidt, K. A. 322. 374. 375.  
 Schmidt, L. E. 202.  
 Schmidt, Rob. 362.  
 Schmidt, W. H. 58.  
 Schmidt, W. L. 53. 55. 390. 393.  
 Schmidtmann 185.  
 Schmidt-Reder, Osc. 439.  
 Schmieder 323.  
 Schmieder, P. 223.  
 Schmölzl, Jos. 270. 348.  
 Schmula 458.  
 Schneer, Alex. 193. 239.  
 Schneidawind, F. J. A. 408.  
 Schneider 160.  
 Schneider, A. F. H. 259—405.  
 Schneider, Anton 132.  
 Schneider, Christ. Bened. 393.  
 Schneider, F. 348.  
 Schneider, G. 111. 128. 223. 386. 391.  
 449. 453. 456. 457. 459.  
 Schneider, J. 91.  
 Schneider, Kasp. 65.  
 Schneider, K. F. Rob. 15. 59. 60. 98. 103.  
 Schneider, L. 159.  
 Schneider, Rud. 237.  
 Schneider, S. F. G. 376.  
 Schneider, Val. 189. 352.  
 Schneider, Wilh. Gottlob 119. 120. 131.  
 133. 134.  
 Schnider, Aug. 243.  
 Schnitzer, Ad. 179.  
 Schnurpfeil, Heinr. 285.  
 Schockwitz 349.  
 Schöbel, Georgius 327.  
 Schöller, Leop. 69. 249. 252. 471.  
 Schön, Carl Frdr. 440.  
 Schön, H. 205.  
 Schön, Joh. 172. 241.  
 Schönaich, G. 402.  
 Schönaich-Carolath, Prinz v. 33. 34.  
 Schönberg 173.  
 Schönborn, E. 474.  
 Schönborn, Karl 362. 363.  
 Schönborn, Th. 377. 466.  
 Schönfeld, O. 196.  
 Schönfeld, P. 207.  
 Schönfelder 424.  
 Schöning, Franz 155.  
 Schönlanck, Bruno 469.  
 Schönwälder, E. 163.  
 Schönwälder, Karl Friedrich 147. 244. 321.  
 322. 323. 428.  
 Schönwald, Paul 315.  
 Schoetensack 460.  
 Scholtz, Alex. 415.  
 Scholtz, Ernst Jul. 8. 9.  
 Scholtz, F. S. 222. 232.  
 Scholtz, Heinr. 103. 115. 132. 133. 135.  
 Scholtz, Hieron. 261.  
 Scholz, A. J. 288.  
 Scholz, Carl Friedr. Ed. Herm. 414.  
 Scholz, Carl Gottfr. 321.  
 Scholz, Chrn. Glieb. (nicht Glob.) 15. 363.  
 Scholz, Edm. 12. 156. 162. 293.  
 Scholz, Fr. 317.  
 Scholz, Franz Paul 22—94.  
 Scholz, G. 295. — 435.  
 Scholz, Jos. 286. 289.  
 Scholz, J. Chr. Fr. 15.  
 Scholz, Laur. 343. 393.  
 Scholz, Osk. 462. 464. 465.  
 Scholz, (F.) Paul 12. 23. 55. 57. 58. 139.  
 159. 164. 386. 387. 395. 405. 460.  
 464. 481.  
 Scholz, R. 415.  
 Scholz, Th. 408.  
 Scholz, W. 103.  
 Schorsch, E. 419.  
 Schorss 468.  
 Schottky, Rich. 58.  
 Schramm, Aug. Joh. 70. 84. 106. 142.  
 144.  
 Schranka, Ed. M. 169.  
 Schrebank 87.  
 Schreiber 239.  
 Schreiber, Ferd. 307. 311. 336. 370.  
 Schreiber, Hans 102—448.  
 Schrodt, Jul. 304.  
 Schröder, v. 469.  
 Schröder, Bruno 458.  
 Schröter 381.  
 Schröter, Jos. 29. 106. 114. 119—121. 458.  
 Schrötter, Ferd. v. 471.  
 Schrollner, Franz 16. 153. 161. 162. 163.  
 277. 442. 463.  
 Schube, Theod. 93. 95. 456.  
 Schubert, Bruno 49.  
 Schubert, Heinr. (pseudon. Trebusch) 257.  
 308. 311. 315. 371. 380. 390. 395.  
 396. 453. 477. 481.  
 Schubert, Johanna Juliane 368.  
 Schubert, K. 380.  
 Schuch, H. (nicht Schuck) 379. 386. 387.  
 400. 460.  
 Schuchard, K. J. 404.  
 Schuchardt 46.  
 Schuckmann, v. 443.  
 Schück, Karl Ed. 2. 172. 192. 193. 234.  
 238. 467.  
 Schück, Robert 156. 244. 315. 334. 342.  
 353.  
 Schück, Theod. 175—268. 273.  
 Schüller, Joh. Benj. 417.  
 Schümberg, Chr. Gotth. 422.  
 Schütt 436.  
 Schüttler, Max 367.  
 Schütz, Phil. Balth. v. 256.  
 Schütze, A. 25. 32. 45. 231. 448.  
 Schütze, B. 301.  
 Schütze (Dav. Täucher) 335.  
 Schulenburg, Carl Alb. Freih. v. 169.  
 Schulenburg, Willibald v. 161.  
 Schulemann 283.

- Schulte, J. W. 3. 21. (269. 281. 286. 288. 290. 379. 414.) 146. 147. 158. 159. 160. 254. 286. 287. 379. 382. 463. 476. 478. 480.  
 Schultz 197.  
 Schultz, Alwin 156. 263—265. 332. 336. 340. 346. 356. 357. 371. 373. 381. 483.  
 Schultz, Aug. 169.  
 Schultz, E. 162.  
 Schultz, W. 35.  
 Schultze, H. 428.  
 Schulz 227.  
 Schulz, C. G. 374.  
 Schulz, Fr. 18.  
 Schulz, F. W. 379.  
 Schulz, Joh. 391.  
 Schulze 24. 31. — 305.  
 Schulze, Bhd. 447.  
 Schulze, F. W. 380.  
 Schumacher, Ernst 419.  
 Schumacher, Eugen 48.  
 Schumann, Christ. Friedr. Ludw. 397.  
 Schummel, Em. 111. 119.  
 Schummel, Joh. Glieb. 1. 18.  
 Schummel, Th. E. 134. 135.  
 Schurzfleisch, Conr. Sam. 425.  
 Schuster, A. E. 441.  
 Schuster, Alph. 176. 259. 375. 416.  
 Schuster, Fr. Aug. 165.  
 Schuster, Oskar 144.  
 Schwabe, H. 275.  
 Schwach, D. 113.  
 Schwantke, Arthur 448.  
 Schwartz, Chrph. Frdr. 177. 242. 371.  
 Schwartz, Herm. 339.  
 Schwartz, W. 171.  
 Schwarz, E. 132.  
 Schwarz, Friedr. Benj. 388.  
 Schwarz, Hugo 17.  
 Schwarzbach, Christoph 327.  
 Schwarze, Konr. 136.  
 Schwarzer 419.  
 Schwedler 211.  
 Schwedler, J. Chr. 393.  
 Schwedler, J. W. 335.  
 Schweinitz, Graf 8. 73.  
 Schweinitz, Hans Chrph. v. 145.  
 Schweinitz, Hans Friedr. Freih. v. 225.  
 Schweinitz, L. D. von 119.  
 Schweitzer, C. S. 24.  
 Schweitzer, Leop. 349.  
 Schwenckfeld, Casp. 22. 26. 98. 101. 125. 398.  
 Schwenzner 312.  
 Schwardtner 392.  
 Schwerk 376.  
 Schwertner, Dav. Gfrd. 402.  
 Schwidtal 247.  
 Schwindt 184.  
 Skeyde, Jos. Moritz 361.  
 Scultetus, Barth. 4. 421. 435.  
 Scultetus, Tob. 206.  
 Seeliger 88.  
 Seeliger, Herm. 426.  
 Seger, H. 368. 460.  
 Seherr-Toss, Karl Frh. v. 272. 294.  
 Seidel, Heinr. Aug. 392.  
 Seidel, Otto 94.  
 Seidel, Rob. 475.  
 Seidelmann 302.  
 Seifert 206.  
 Seifert, K. 473.  
 Seiffert, H. 328.  
 Seiler, A. 157.  
 Selchow, v. 194. 415.  
 Selt, F. s. Bauschke, M.  
 Semenow, P. v. 29.  
 Semmig, Herm. 258.  
 Semrau, Aug. 329. 349.  
 Semrau, Max 371.  
 Sendtner, O. 118.  
 Senf, Friedr. 424.  
 Senfleben, Friedr. Imm. 411.  
 Senfleben, Joh. Christ. 341. 342.  
 Serlo, Albert 215. 230.  
 Settegast, H. 198. 200. 205.  
 Seutemann 174.  
 Seydewitz, v. 436.  
 Seydel 55.  
 Sickel, F. Christ. 417. 420.  
 Siebelt, Jos. 481.  
 Siebenhaar 79. 86. 87.  
 Siebert, Ernst 319.  
 Siegert, Gottl. 96. 97. 103. 113.  
 Siegert, Joh. Jon. Gotth. 392.  
 Siegmund 290.  
 Sierakowsky, v. 307.  
 Silber, Wolfg. 399.  
 Simon, Heinr. 212. 219. 245. 259. 262.  
 Simon, Max 344.  
 Simson, Rob. 223. 242. 245. 246.  
 Sinapius, Dan. 73. 78. 85. 126. 134.  
 Sinapius Joh. 254. 373. 455.  
 Sinapius, Joh. Chr. 10. 15. 241. 328. 376.  
 Sindermann, Albert 349.  
 Singer 25. 27. 31.  
 Sintenis, Jh. Gfr. Th. 423.  
 Skalitzky 299.  
 Skene, A. 251.  
 Skwara, Paul 274.  
 Sobotta, B. 197.  
 Sochanski 97.  
 Sodenstern, E. v. 383.  
 Söhnel, Herm. 144. 460.  
 Soffner, Joh. 257. 258. 285. 312. 325. 326. 478.  
 Sohr, Sam. Aug. 435.  
 Sohr, Wilh. 11. 67. 75. 172. 204. 238. 258. 256. 478.  
 Solger, Hugo, 274.  
 Soltmann, Otto 354.  
 Sombart, Werner 469. 471.  
 Sommer, Bened. 259.  
 Sommer, C. 459.  
 Sommer, Casp. 13. 77. 785.139.

- Sommer, F. 381.  
 Sommer, Fr. W. 13. 46.  
 Sommerfeld, v. 208.  
 Sonnenschein 34.  
 Sonntag 44. 122.  
 Sonntag, Karl Herm. Mor. 414.  
 Sonntag, R. 211.  
 Spaeth, Rich. 478.  
 Spalding 211.  
 Spalding, J. S. E. 2.  
 Spangenberg 213.  
 Spangenberg, H. G. v. 213.  
 Spatzier, Joh. 107. 108.  
 Speier, Paul 469.  
 Spieker, Gust. 260.  
 Spieler, A. J. Th. 457.  
 Spiessbürger, Abraham s. Müller, Ludwig.  
 v  
 Spirek 222.  
 Spitz, Baruch 183.  
 Splittgerber 150.  
 Springer 301.  
 Stade, Paul 346.  
 Stadelmann, Rud. 201.  
 Staender, Jos. 479.  
 Stäsche 465.  
 Stammer, K. 235.  
 Standfuss, (Alb. Rob.) Gust. 133. 392.  
 Stahr 376.  
 Stangen 330.  
 Stangen, L. 367.  
 Stapff, F. M. 42. 44.  
 Starcke, P. 229.  
 Starke, J. C. 457.  
 Starke, W. Fr. K. 129. 436.  
 Staudius, Chrph. 425.  
 Steffens, Henrik 7. 25. 30. 55. 67. 91.  
 165. 167. 367. 444.  
 Stegemann, A. 476.  
 Stegemann, Rich. 475.  
 Steger, Victor 34. 35. 64. 99. 446.  
 Stehr, Karl 324.  
 Steige, B. G. 380.  
 Steige, Carl Siegism. 411.  
 Stein, Berthold 102. 107. 109. 114. 119.  
 125. 335. 344.  
 Stein, Jul. 345.  
 Steinbach, Rob. s. Sturm, Reinh.  
 Steinbeck, Aemilius 49. 215. 219.  
 Steinberger, Joh. Georg 347.  
 Steiner 150—270.  
 Steiner, Ant. Gotffr. 361.  
 Steiner, Emil 252.  
 Steiner, L. 308.  
 Steinitz, Kurt 409.  
 Stelzer, Georg 370.  
 Stempelmann, H. 309.  
 Stenger, F. 395.  
 Stenus, Barth. 13. 326.  
 Stenzel, A. 409.  
 Stenzel, Gust. 37. 55. 93. 97. 99. 103 bis  
 106. 108. 109. 114—116. 124. 214.  
 448. 458.  
 Stenzel, Gust. Ad. Har. 20. 21—149. 138.  
 192. 209. 254. 313. 324. 325. 336.  
 337. 388. 416. 461. 468. 470. 473.  
 475. 477. 478. 479. 480.  
 Stenzel, Jos. 71.  
 Stenzel, K. G. 102.  
 Stechow, v. 400.  
 Stern, Mor. 473  
 Stern-Gwiazdowski, C. L. v. 407.  
 Sternagel, J. G. 14.  
 Sternstein, Ferd. v. 306.  
 Stett, Rob. 156.  
 Stetter 331.  
 Steudner, Joh. Gfrd. 425.  
 Steudner, Karl Rud. 390.  
 Steuer, Rob. 186.  
 Sthenus s. Stenus.  
 Stiebeiner, A. 210.  
 Stieff, Carl Benj. 354.  
 Stieff, Chr. 11. (441. 448. 451. 459. 464.  
 465. 468. 473.) 145.  
 Stieff, Joh. Ernst 90. 347.  
 Stieglitz 51.  
 Stillfried, Rud. Freih. (später Graf) von  
 293. 303. 314. 382. 385. 388. 394.  
 401.  
 Stobbe, Otto 282.  
 Stock 282.  
 Stock, D. 205.  
 Stockmann, Paul 258. 396.  
 Stöckel 300.  
 Stöckel, R. 141. 460.  
 Stoll 210.  
 Stolz, Friedr. 231.  
 Stolzenburg, W. A. H. 410.  
 Stoppe, Daniel 388. 462.  
 Storch, S. A. 376.  
 Stosch, G. Graf 192.  
 Strähler, A. 104. 109. 116. 457.  
 Strantz, Karl Friedr. Ferd. Freih. v. 6. 10.  
 Strauss 221.  
 Streit 411.  
 Streit, Karl Konrad 1. 11.  
 Streng 44.  
 Ströhler 69.  
 Strohbach 337.  
 Strusche, H. 139. 152. 314. 381.  
 Struve, Alex. 431.  
 Struve, Ernst Emil 433. 436.  
 Stubenrauch, Joh. Georg 307.  
 Stuckart, C. Fr. 15. 149.  
 Studnicka, F. J. 89.  
 Studnitz 277.  
 Stur, Dionys. 29. 32.  
 Sturm, Joh. Gfrd. 242.  
 Sturm, Ludwig 16. 59. 103. 168. 261.  
 395. 406. 407. 408. 450. 465. 468.  
 482.  
 Sturm, Reinh. 481.  
 Suarez 269.  
 Sucker, Osw. 194.  
 Süring, R. J. 88.  
 Süssbach 403.

- Süßmilch 158. 159.  
 Suevus, Casp. 397.  
 Sukow, Otto Ed. 311.  
 Suppe, L. 296.  
 Sust, Melch. 176—354.  
 Sutorius, B. G. 398. 482.  
 Sutter 210. 211.  
 Swidlinski 281.  
 Swientek, Aug. 21. 281. 283.  
 Sydow, E. v. 23.  
 Szulc, Kasimir 137.
- Taeglichsbeck, F. 371.  
 Täucher, Dav., gen. Schütze 335.  
 Tagmann, Rob. 303. 358.  
 Talski, Jos. 128.  
 Tannert 286.  
 Tantscher 36.  
 Tausch, Ign. 101. 110. 457.  
 Taute, Gust. 423.  
 Tautz 79.  
 Teller, M. 298.  
 Tenzer, W. 39.  
 Tesche, Walter 474.  
 Tettau, W. J. A. v. 380.  
 Thamm, Joh. 327.  
 Thamm, Jos. 299. 302.  
 Thamm, W. 136.  
 Thebesius, D. 57. 58. 71. 72. 84. 232. 238. 389.  
 Thebesius, Georg 404.  
 Theiner, Augustin 254.  
 Theiner, Joh. Ant. 255.  
 Theobald 411.  
 Thiel, Aug. 259.  
 Thiel, Joh. Sam. 10. 231. 307. 309.  
 Thielau-Lampersdorf, v. 311.  
 Thiele, v. 348.  
 Thiele, H. 348.  
 Thiem, A. 483.  
 Thilo, Gfrd. 70. 406.  
 Thiem 89. 302.  
 Thiem, Joh. Gfrd. 310.  
 Tholuck 344.  
 Thoma, Walter 269—371.  
 Thomas, Joh. Christoph 389.  
 Thomas, J. Fr. 317. 318.  
 Thomas, J. G. 429.  
 Thomas, Joh. Georg 1. 388. 396. 400—402. 407. 411.  
 Thomas, Nic. 316.  
 Thommendorf, Wenzel u. Hier. 316.  
 Thürnagel 97. 38. 223.  
 Thürhaimb, C. de 317.  
 Thym, Jac. Casp. 305.  
 Tiede 375.  
 Tiede, Thom. Frz. 11. 314. 315. 417.  
 Tielke, J. G. 317. 319.  
 Tiemann, Friedr. 125. 128.  
 Tietze, A. J. W. 391.  
 Tietze, Emil 43.  
 Tilgner, G. 13.  
 Tilgner, Sam. 402.
- Tilli, Mich. Ang. 95.  
 Tippel 319. 412.  
 Tischler, G. 163.  
 Tittel, Fr. Aug. 53.  
 Tobias, J. 129.  
 Tobias, Louis 128. 129.  
 Tobias, Robert 126. 127. 129.  
 Tobisch, Joh. Karl 39.  
 Töpffer, Carl 239.  
 Töpfer, H. 89.  
 Tomaschek 123.  
 Tomaszewski, Fr. 380.  
 Tomek, Wenzel Wladiwoj 148.  
 Tomel, A. 232.  
 Torrige, Joh. Friedr. 401.  
 Träger, Eugen 176.  
 Tralles, Balth. Ludw. 52. 288.  
 Tramnitz, Adolf 65. 213. 214. 379.  
 Traube, Herm. 28. 42. 47. 49. 482.  
 Trautmann, Wilh. 189.  
 Traxler, Rud. 102. 110.  
 Trebusch, s. Schubert, Heinrich.  
 Treffner, P. 294.  
 Treichel 161.  
 Trenauli 305.  
 Treskow, de 287.  
 Treumund Welp, s. Pelz, Eduard.  
 Treutler 63.  
 Treviranus, L. C. 95.  
 Triest, Felix 268.  
 Trippke, Paul 27. 64.  
 Trömer, P. 151.  
 Trogisch, Gust. 385.  
 Troschel, J. E. 18.  
 Troska, Ferd. 284.  
 Tschackert 323.  
 Tschauder, A. 284.  
 Tscheggey 338. 339.  
 Tschepke 482.  
 Tschersich 419.  
 Tschirner, G. W. 199.  
 Tschirsche, Gottfrd. 435.  
 Tschirschky, Siegfr. 471.  
 Tschocke, Joh. 184.  
 Tschoppe, W. v. 202. 203.  
 Tschusi, Viktor v. 128.  
 Tzschenk, Leonh. 404.  
 Tzschoppe, G. A. 21—149.
- Über 350.  
 Überschaer 140.  
 Uechtritz, Carl Gottlob v. 426.  
 Uechtritz, Max v. 126. 128. 129.  
 Uchtritz, Max Frdr. Siegism. v. 268.  
 Uechtritz, Rud. v. 94. 95. 97. 98. 104. 108—111. 113. 116. 122. 123. 126. 376.  
 Uhles, J. 392.  
 Ulbrich, Heinr. Theod. 396.  
 Ulf u. Ulfias, s. Oelsner Theodor.  
 Ulke, Karl 311.  
 Ulrich, J. H. F. 18.  
 Ulrici 325.

- Umschlagt 475.  
 Undset 142.  
 Unger, Chr. G. 66.  
 Unruh, v. 352.  
 Unverricht, K. 104. 107.  
 Urban 462.  
 Urban, Em. 107. — 417.  
 Urban, M. 162.  
 Uthike, Sam. 280.  
 Utsch, J. 457.  
  
 Valentiner, Wilh. 309.  
 Varchmin, F. W. v. 383.  
 Vater, K. Fr. W. Aug. 447.  
 Vechner, Dan. 71. 406.  
 Veckenstedt, Edm. 170.  
 Veitmeyer 352.  
 Velde, A. van der 435.  
 Vent 5.  
 Vespertinus, R. B., d. i. Bürkner, Rob. Emil.  
 Vincentius, Petrus 363.  
 Vincke, Freih. v. 4. 8. 23. 75.  
 Virchow, Rud. 140—147. 181. 460.  
 Vogel, Joh. Georg 71=72. 177. 206. 233. 439.  
 Vogesomonte, Loth. a 250.  
 Vogt, Friedr. 165. 462—465.  
 Vogt, Hugo 155. 156. 293.  
 Vogt, M. 328. — 386.  
 Vogt, O. 310.  
 Voigt, E. 405.  
 Völckerling, Val. 168.  
 Völkel 44. — 179.  
 Volkelt, J. G. 26. 215. 221. 222. 224. 403.  
 Volkmann, Georg Ant. 26. (146. 453.) 95. 376.  
 Volkmann, Isr. 95.  
 Volkmar, Joh. Tob. 52. 72.  
 Volkmer, A. 480.  
 Volkmer, Franz 2. 12. 31. 40. 70. 126. 135. 156. 161. 290—294. 299. 300. 465. 483.  
 Vollers 247.  
 Vollhann, Ed. 227.  
 Vollhard, Joh. Frid. 425.  
 Vollrath, Karl 339.  
 Voltz, H. 218. 228. 472.  
 Volz, Wilh. 445. 446.  
 Vorweg, O. 450.  
 Vossfeldt 283. 324.  
 Villers 36.  
 Vug, Oskar 144. (289.)  
 Vulturinus, Pancr. (Geyer) 385. 482.  
  
 Waagen 234.  
 Wabner 445.  
 Wachler, A. 354.  
 Wachler, Ludw. 218. 227. (474. 475. 476.)  
 Wachler, Paul 219.  
 Wachter, Franz 348. 370. 372. 441.  
 Wackernagel, W. 264.  
 Wachner 308.  
  
 Waesemann 298. 304.  
 Wagener, Sam. Christ. 18.  
 Wagner 179. — 183. — 283. 375.  
 Wagner, A. 279.  
 Wagner, Aug. 441. 479.  
 Wahner, Ernst 256. 274. 275. 281. 282.  
 Wahnschaffe, Felix 444. 451.  
 Wahrendorff, Joh. Pet. 9. 403.  
 Waldau, Max, cfr. Hauenschild.  
 Waldhausen 341.  
 Waldheim, R. v. 54.  
 Wallenberg, C. A. G. v. 67.  
 Walther 206. — 414.  
 Wandel, Ernst 370.  
 Wandel, Franz 378.  
 Wander, K. F. W. 152. 154. 155. 162. 237. 239. 261. 463.  
 Wangenheim, v. 428.  
 Waniek, Gustav 153.  
 Wanken, Christian 404.  
 Warmbrunn, J. 301.  
 Warnatsch 465.  
 Warnsdorff, E. R. v. 41.  
 Warschauer 313.  
 Wartanian, Greg. 191.  
 Wasn r, J. 263.  
 Wątróbka, Karol 283.  
 Wattenbach, W. 138. 142. 190. 269. 279—282. 285. 295. 337. 346. 371.  
 Watterich, Fr. K. v. 54.  
 Weber, Emil 350.  
 Weber, Friedr. Bened. 75. 79. 196. 197. 199. 208. 241. 252. 357. 470. 471.  
 Weber, Karl v. 212.  
 Weber, Karl Gottlieb Ernst 411.  
 Weber, Leonh. 91.  
 Weber, Max 203.  
 Weber, Reinh. 330.  
 W erbauer, Otto 119.  
 Webern, Karl v. 229.  
 Websky, Egm. 313.  
 Websky, Martin 36. 49. 57. 58. 225.  
 Wechmar, Freih. v. 142. 372.  
 Wedding, H. 470.  
 Wedekind, Ed. Ld. 292.  
 Wedel, v. 214.  
 Wedell, v. 193=474.  
 Wegener 47.  
 Wegener, Aug. Dan. 419.  
 Weger, v. 377.  
 Wegge 217. 221.  
 Wehrhan 140.  
 Wehse, Ferd. 75. 300. 301.  
 Wehse, Karl 299.  
 Weidemann, Fr. 191. 271.  
 Weigang 14.  
 Weigel, Georg 413.  
 Weigel, J. A. V. 14. (94. 125.) 122. 131.  
 Weigelt, Karl 253. 258. 259. 261. 307. 386. 416. 473.  
 Weigert 352.  
 Weiland, Rud. 444.  
 Weimann, C. G. 102. 212. 232.

- Weinart, Benj. Gfrd. 2. 428.  
 Weindrichius, Mart. 66.  
 Weiner, Gottlob 397. 490.  
 Weinert 245.  
 Weingärtner, Wilh. 393.  
 Weinhold, Karl 138. 150. 152. 155. 156.  
     158. 160. 161. 165. 166. 169. 315. 465.  
 Weinrich, Mart. 30.  
 Weinschenk, Joh. Gfr. 323.  
 Weise, J. 100. — 132.  
 Weiss 306.  
 Weiss, Alb. 157.  
 Weiss, Chr. 425.  
 Weiss, Chr. 18.  
 Weiss, Chr. E. 33. 34. 44. 61. 64.  
 Weiss, F. G. 69.  
 Weiss, F. G. Adolf 154. 335. 337. 354. 478.  
 Weitenweber, W. R. 101.  
 Weitz, Ernst 432.  
 Weitz, Karl 361.  
 Weitzner, Fr. 104.  
 Weltzel, Aug. 2. 150. 244. 269. 278. 274.  
     276—281. 283—286. 289. 305. 317. 319.  
     324. 325. 370. 374. 396. 408. 407.  
 Welzel 38.  
 Welzel, C. J. u. C. P. 297.  
 Wende, G. 395. 403. 410.  
 Wendler, C. 304. 374.  
 Wendroth, Emil 146. 350.  
 Wendt 180.  
 Wendt, A. u. L. 307.  
 Wendt, Georg 138. 405.  
 Wendt, Heinr. 385. 346. 368. 454. 478.  
     479. 481.  
 Wendt, Joh. 58 (101. 394.) 72. 181. 305.  
     440.  
 Wenke, H. 450. 451.  
 Wentzel 439.  
 Wentzel, Ant. 454.  
 Wentzel, H. 443.  
 Wentzke, J. A. 183. 184.  
 Werner 225. 238.  
 Werner, August 306.  
 Werner, G. 171.  
 Werner, Theod. 354.  
 Wernicke, Ew. 147. 160. 236. 263. 264.  
     322. 385. 397. 408—410. 433. 473.  
 Wesemann, Herm. 397. 398.  
 Wetzler, Bernh. 251.  
 Wetzold 435.  
 Weyrich, E. A. B. 188. 448.  
 Wichura, Max 96. 97. 99. 102. 103. 107.  
     124.  
 Wiebe, H. 245. 352.  
 Wiese, H. von 292—296. 385. 476. 480.  
 Wiesner 15.  
 Wilckens 206.  
 Wild 459.  
 Wilde, A. M. 261.  
 Wildungen, Uffo von 10.  
 Wilhelm 378.  
 Wilhelms 426.  
 Williger, G. 61. 446.  
 Willimek, J. W. 198.  
 Willkomm, Ernst 23. 170.  
 Willkomm, Moritz 102.  
 Willenberg, A. 412.  
 Wilpert 464.  
 Wimmer, Chrn. Friedr. Hnr. 6. 40. 93.  
     95—98. 104—106. 109. 110. 112. 113.  
     121. 122. 124. 208. 210.  
 Winckler, Benno von 313. 388. 399. 400.  
 Winderlich, C. 329.  
 Wingen 189.  
 Winkler, v. 289.  
 Winkler, A. 97.  
 Winkler, Casp. 66. 71.  
 Winkler, Karl 275.  
 Winkler, Paul 154.  
 Winkler, W. 87. 102. 391. 392. 449. 450.  
 Winkelmann 331.  
 Winter 324.  
 Winter, Aug. 357. 474.  
 Winter, Franz 256.  
 Winter, G. 176.  
 Winther, Chrn. 226.  
 Wissowa, Aug. 362.  
 Wittiber 38.  
 Wittich, C. M. 195.  
 Wittwer 67—214. 83.  
 Wittwer, Siegemund 384.  
 Woas, Ludw. 393. 462.  
 Wocke, Max 194.  
 Wocke, M. F. 133.  
 Wörl 330.  
 Wohlberedt, O. 459.  
 Wohltmann 200.  
 Woitschach, Georg 62. 64. 102.  
 Wolf 153. — 377.  
 Wolf, C. 42.  
 Wolf (Namslau) 133. 164. 372.  
 Wolff, Ant. 454.  
 Wolff, Ewald 102. 185. 212.  
 Wolff, Jo. Chrph. 350.  
 Wolff, Joh. Dav. 364.  
 Wolff, O. 137. 257. 260. 419. 420.  
 Wolff, O. L. B. 168.  
 Wolczyk, Aug. 274.  
 Wollenhaupt 233.  
 Wollhaupt 38.  
 Wollmann, P. 168.  
 Woloszczak, E. 107.  
 Wolter 278.  
 Wolter v. Liebenfeldt 300.  
 Woltersdorf, Christ. Ludw. 402.  
 Woltmann, F. Joh. Gust. 364.  
 Worbs, Joh. Glob. 137. 138. 145—147. 149.  
     160. 163. 171. 254. 256. 258—260.  
     308. 324. 372. 390. 407. 413. 414.  
 Worbs, P. 431. 434.  
 Worthmann 477.  
 Wossido, Paul 35.  
 Wostrowsky, Fr. v. 280.  
 Wrochem, v. 271.  
 Wroslawski 301.  
 Wrubel, Fr. 166.



- Wünsch, Karl 432.  
 Würfel, F. 413.  
 Würffel, J. Fr. E. 319.  
 Würzburg, Arth. 185.  
 Wunster, Karl 143. 166. 272.  
 Wutke, Konr. 215. 243. 244. 252. 320. 358. 370.  
     375. 402. 444. 469. 471. 472. 473.  
     478. 480. 482.  
 Wuttke, Heinr. 21. 150. 360.  
 Wutzdorff 180. 183.  
 Wysogórski 448.  
 Wyss, O. 182.  
  
 Ysselstein, M. v. 176. 235.  
  
 Zacher, Konr. 478.  
 Zacharias, Otto 40. 56. 57. 125. 128. 298.  
     454. 456. 459.  
 Zadig 184.  
 Zarncke, Fr. 443.  
 Zastrau, Carl Friedr. 339.  
 Zedlitz, v. 148.  
 Zedlitz-Leipe, Frhr. v. 377.  
 Zedlitz von Rosenthal, Graf 192.  
 Zeh, F. 42. 153. 156. 166. 167.  
 Zeichner, A. S. 164.  
 Zeidler 429.  
 Zeidler, Mich. 414. 440.  
 Zeiller, Mart. 13.  
 Zeisberg, Max 455.  
 Zeissberg, Heinr. 2.  
 Zeller, Dav. 385.  
 Zeller, P. C. 133.  
 Zels, L. 251.  
 Zemplin, Aug. 307—309.  
  
 Zenetti 356.  
 Zenker 155. 304.  
 Zeplichal, P. 2. 28. 30. 90. 215. 270.  
 Zerboni, v. 208.  
 Zerrenner, Carl 219.  
 Zeschau, v. 139.  
 Zestermann 437.  
 Zeuschner 32.  
 Ziegert 204.  
 Ziegler, Heinr. 253. 403.  
 Zimmer, Carl 482.  
 Zimmer, Martin R. 146. 291.  
 Zimmermann 331. 351.  
 Zimmermann, Alfred 237. 357. 471.  
 Zimmermann, Fr. Albr. 11. 14. (267. 328.)  
     19. 190. 193. 241. 242. 260.  
 Zimmermann, Herm. 57. 111. 135.  
 Zimmermann, Jul. 47. 104. 105. 118. 123.  
     140. 141. 144. 296. 321.  
 Zimmermann, Otto 382. 383.  
 Zindel, Matth. Ad. 393.  
 Zindler, R. H. 378.  
 Zippel, Joh. 369.  
 Zivier, Ezechiel 469. 482.  
 Zobel (Bergmeister) 8. 25. 41. 49.  
 Zobel, Joh. Glob. 72. 206. 425.  
 Zobel, Salomo 411.  
 Zobelnitz, v. 5.  
 Zöllfel 105.  
 Zöllner, Joh. Friedr. 18.  
 Zöllner, Rich. 473.  
 Zürn, Friedr. Gust. 430.  
 Zürner, A. Fr. 14.  
 Zukal, Jos. 283.  
 Zuschke, H. 456.  
 Zweerts, H. 14.

---

## Nachwort.

---

Später als das vor 8 Jahren niedergeschriebene Vorwort erwarten liess, erscheint der Schluss dieser Litteratur-Sammlung. Grenzen, Plan und Ausführungsweise waren vorgezeichnet durch die 1886 erlassenen Normalbestimmungen einer sachkundigen Commission; sie gestatten also keinen Schluss auf die eigenen methodischen Anschauungen des Verfassers. Auch sind nicht diese, vielmehr lediglich Rücksichten praktischer Natur entscheidend gewesen für den Entschluss, in der Ortskunde die geschichtliche Litteratur stärker zu berücksichtigen als in den vorangehenden systematisch gegliederten Abschnitten. Für viele Orte, die gar keine andere

Litteratur besitzen, kann auch der Culturgeograph nicht verzichten auf die in den Jubelbüchlein der Kirchgemeinden oder in geschichtlichen Aufsätzen verborgenen Nachweisungen. Bisweilen lässt die Kenntniss des Inhalts Arbeiten beachtenswerth für die Landeskunde erscheinen, die man nach dem Titel allein mit ihr in keine Verbindung bringen würde.

Ungleichheiten und Versehen, die sich eingeschlichen, konnten durch die Nachträge, welche dieses Schlussheft bringt, verbessert werden. Auch das Register, auf welches besondere Sorgfalt in der Trennung gleichnamiger Orte und Personen verwendet wurde, bot zu Berichtigungen und zur Verschärfung der Genauigkeit noch manche Gelegenheit.

Durch die Gewährung der Mittel für die Bearbeitung des Registers, der sich Herr Dr. Robert Fox mit Eifer und Gewissenhaftigkeit unterzog, hat die Schlesische Gesellschaft für Vaterländische Cultur der ganzen entsagungsvollen Arbeit, die dies Buch beansprucht hatte, erst den vollen Werth verliehen. Dem Präsidium der Schlesischen Gesellschaft, in dem in diesen Jahren öfter die leitenden Persönlichkeiten, aber nie das freundliche Interesse und die freudige Opferbereitschaft für die Druckkosten dieser Sammlung gewechselt haben, bleiben alle Freunde der Heimathskunde zu wärmstem Danke verpflichtet für jede Unterstützung, welche künftigen Arbeitern auf diesem Felde aus dem erleichterten Rückblick auf die Leistungen ihrer Vorgänger erwachsen mag.

Wenn das Erreichte nicht gar zu weit hinter dem Erstrebten zurückgeblieben sein sollte, so gebührt ein Antheil, der hier mit besonderem Nachdruck und wärmstem Dank hervorgehoben sei, den wenigen Freunden der Sache, die zu thatkräftiger Mitarbeit sich bereit finden liessen. Herr Prof. Dr. Theod. Schube hat den botanischen Theil ganz selbständig auf sich genommen und ihn mit einer erschöpfenden Genauigkeit bearbeitet, die schwerlich ein zweiter Abschnitt zu erreichen vermochte. Für alle anderen Theile boten die werthvollste Hilfe mit reicher eigener Kenntniss und freudiger Bereitwilligkeit Herr Prof. Dr. Markgraf, Director der Stadt-Bibliothek, und Herr Bibliothekar Dr. Wendt, die auch an der Correctur einiger Hefte sich gütig betheiligten. Durch umfänglichere Beiträge unterstützten die Sammlung der Altmeister der schlesischen Volkskunde, Geh. Reg.-Rath Prof. Dr. Karl Weinhold, Mitglied der Akademie der Wissenschaften, Dr. Volkmer, Seminardirector zu Habelschwerdt, die Hirschberger Gelehrten Prof. Dr. Paul Scholz (nunmehr in Breslau) und Gymnasial-Oberlehrer Dr. Regell. Allen, die förderlich bei dieser keineswegs lockenden Aufgabe mit angriffen, bleibt der Verfasser dauernd zu aufrichtigem Danke verbunden.

Breslau, im Mai 1900.

**J. Partsch.**

# Inhalt.

	Seite		Seite
<b>I. Bibliographie der landeskundlichen Litteratur</b> . . . . .	1—2		
<b>II. Landesvermessung</b> . . . . .	2—10		
1. Schlesische Maasse . . . . .	2		
2. Landesaufnahme und Kartographie . . . . .	3		
3. Längen- und Breitenbestimmungen . . . . .	4		
4. Höhenmessungen (Allgemeines. — Nivellements. — Trigonometrische Höhenbestimmungen. — Barometrische Höhenbestimmungen) . . . . .	6		
5. Flächenberechnung und Orometrie . . . . .	10		
<b>III. Landeskundliche Gesamtdarstellungen</b> . . . . .	10—22		
1. Periodische Litteratur und Sammelwerke . . . . .	10		
2. Landesbeschreibung . . . . .	12		
3. Posthandbücher und Ortsverzeichnisse . . . . .	17		
4. Reisen durch oder in Schlesien . . . . .	18		
5. Weltlage und Bedeutung . . . . .	20		
6. Geschichtliche Entwicklung . . . . .	20		
7. Die geographisch wichtigsten Geschichtsquellen . . . . .	21		
<b>IV. Landesnatur</b> . . . . .	22—136		
1. Allgemeines . . . . .	22		
2. Oberflächengestalt und geologischer Bau . . . . .	22—64		
A. Ganz Schlesien:			
a. Oberflächengestalt (Beschreibung. Reiseführer) . . . . .	22		
b. Geologie (Bibliographie. — Gesamtdarstellungen. — Mineralien und Gesteine. — Bodenkunde. — Fossile Flora. — Fossile Fauna. — Erdbeben) . . . . .	24		
B. Oberschlesien (Das ganze. — Das südöstliche. — Das nordöstliche. — Das westliche) . . . . .	31		
C. Mittelschlesien (Grafschaft Glatz. — Reichensteiner Gebirge. — Eulengebirge. — Waldenburger Bergland. — Berge der Ebene. — Ebene und Trebnitzer Hügel) . . . . .	39		
D. Niederschlesien (Riesen- und Isergebirge. — Boberkatzbach-Gebirge. — Ebene und Landrücken. — Ober-Lausitz) . . . . .	52		
3. Gewässer . . . . .	65—75		
A. Die Oder (Beschreibung. — Wasserführung. — Ueberschwemmungen. — Regulirung. — Einzelne Strecken) . . . . .	65		
B. Linke Nebenflüsse der Oder . . . . .	70		
C. Rechte Nebenflüsse der Oder . . . . .	72		
D. Zuflüsse der Weichsel . . . . .	73		
E. Zuflüsse der Elbe . . . . .	73		
F. Seen und Teiche . . . . .	73		
G. Heilquellen . . . . .	74		
H. Artesische Brunnen . . . . .	75		
4. Klima . . . . .	76—92		
A. Allgemeines . . . . .	76		
B. Witterungserscheinungen in zeitlicher Folge . . . . .	77		
C. Beobachtungsreihen einzelner Orte . . . . .	80		
D. Wärme . . . . .	88		
E. Niederschläge . . . . .	89		
F. Luftdruck u. Luftbewegung . . . . .	90		
G. Gewitter . . . . .	90		
H. Lichterscheinungen . . . . .	91		
J. Erdmagnetismus . . . . .	92		

	Seite		Seite
5. Pflanzenwelt (bearbeitet von Th. Schube) . . . . .	94—124	5. Sitte und Brauch, Sage und Aberglaube . . . . .	161—171
A. Bibliographie . . . . .	94	A. Sitte und Brauch . . . . .	161
B. Gesamtfloora u. Phanerogamenflora (GanzSchlesien. — Ober-Lausitz. — Niederschlesien. — Mittelschlesien. — Oberschlesien. — Oesterr.-Schlesien) . . . . .	94	(Allgemeines. — Bräuche im Lauf des Lebens. — Bräuche im Kreislauf des Jahres. — Wohnung und Tracht. — Speise u. Trank.)	
C. Einzelarbeiten über Phanerogamen . . . . .	108	B. Sage und Aberglaube . . . . .	165
D. Kryptogamen (Allgemeines. — Gefässkryptogamen. — Moose. — Flechten. — Pilze. — Algen.) . . . . .	114	I. Mythen, Märchen und Sagen . . . . .	165
Anhang I. Phänologie . . . . .	122	(GanzSchlesien. — Oberschlesien. — Mittelschlesien. — Riesengebirge. — Niederschlesien und Ober-Lausitz.)	
Anhang II. Bildungsabweichungen . . . . .	124	II. Aberglaube . . . . .	171
6. Thierwelt . . . . .	125—136	6. Statistik . . . . .	171—177
A. Allgemeines . . . . .	125	A. Ganz Schlesien . . . . .	171
B. Wirbelthiere (Allgemeines. — Säugethiere. — Vögel. — Amphibien und Fische) . . . . .	126	(Stand und Bewegung der Bevölkerung.—Geschlecht, Religion, Sprache, Beruf.)	
C. Gliederthiere (Insecten. — Arachniden u. Myriopoden) . . . . .	130	B. Grössere Theile des Landes . . . . .	175
D. Mollusken . . . . .	135	C. Einzelse Kreise u. Städte . . . . .	176
<b>V. Bewohner . . . . .</b>	<b>137—266</b>	7. Gesundheitsverhältnisse . . . . .	178—190
1. Allgemeines . . . . .	137	A. Allgemeines . . . . .	178
A. Entwicklung der Bevölkerung (Volkselemente) . . . . .	137	B. Geschichte der Volkskrankheiten . . . . .	178
B. Volkscharakter . . . . .	139	(Pest. — Cholera. — Typhus u. epidem. Fieber. — Diphtherie. — Influenza. — Masern, Scharlach, Keuchhusten. — Pocken. — Tuberculose.)	
2. Anthropologie u. Vorgeschichte . . . . .	140—146	C. Gesundheitsverhältnisse in räumlicher Gliederung . . . . .	185
A. Anthropologie . . . . .	140	D. Oeffentliche Werke gesundheitlicher Fürsorge . . . . .	187
B. Vorgeschichte (Allgemeines. — Steinzeit. — Metallzeit. — Römische Zeit. — Völkerwanderung. — Slavische Zeit. — Vorgesch. Wohnplätze. — Vorgesch. Wälle. — Vorgesch. Kunstwerke. — Vorgesch. Gräber) . . . . .	140	(Allgemeines. — Ueberwachung der Beschaffenheit der Nahrungsmittel. — Wasserversorgung. — Entwässerung und Reinigung. — Kranken-Anstalten.)	
3. Gaukunde, Grenzen, allgem. Siedelungskunde . . . . .	146—149	8. Wirthschaftliche Cultur . . . . .	190—252
A. Gaukunde . . . . .	146	A. Allgemeines . . . . .	190
B. Grenzen . . . . .	148	1. Finanzwesen von Staat, Provinz, Gemeinde. — Die schles. Landschaft . . . . .	190
C. Allgem. Siedelungskunde . . . . .	149	2. Wirthsch. Zustand der Bevölkerung . . . . .	192
4. Sprachgrenzen, Mundarten, Namen . . . . .	149—160	(Schwankungen des Wohlstands in zeitlicher Folge. — Grundbesitz.)	
A. Die Sprachgrenze und ihre Verschiebung . . . . .	149	B. Landwirthschaft u. Viehzucht . . . . .	195
B. Deutsche Mundarten . . . . .	151	1. Zeitschriften u. Vereinschriften . . . . .	195
(Grammatik u. Wortschatz. — Sprichwörter. — Volkslied. — Volksschauspiele.)			
C. Polnische Mundart . . . . .	157		
D. Wendische Mundart . . . . .	157		
E. Ortsnamen . . . . .	158		
F. Personennamen . . . . .	160		

	Seite		Seite
2. Allgemeines . . . . .	198	9. Geistige Cultur . . . . .	252—266
3. Wirthschaftl. u. rechtl. Verhältnisse der landbauenden Bevölkerung in zeitlicher Folge . . . . .	200	A. Allgemeines . . . . .	252
4. Betriebszweige der Landwirtschaft . . . . .	203	B. Religion . . . . .	254
(Thierzucht. — Feldbau. — Baumzucht. — Weinbau.)		1. Christliche Kirchen . . . . .	254
C. Forstwesen und Jagd . . . . .	212	(römisch-katholisch. — griechisch-katholisch. — evangelisch.)	
D. Bergbau und Hüttenwesen	215	2. Judenthum . . . . .	260
1. Allgemeines . . . . .	215	C. Schulwesen . . . . .	261
2. Bergrecht . . . . .	219	D. Wissenschaft . . . . .	262
3. Wirthsch. Verhältnisse der Berg- u. Hüttenleute	220	E. Kunst . . . . .	263
4. Einzelne Zweige des Berg- u. Hüttenwesens	221	<b>VI. Landschafts- und Ortakunde</b>	267—441
a. Metallische Fossilien u. deren Verhüttung (Gold, Silber, Blei, Zink in Oberschlesien. — Metalle Mittel- und Niederschlesiens ausser Gold u. Eisen. — Eisen.)	221	1. Reg.-Bez. Oppeln . . . . .	267—290
b. Fossile Brennstoffe. (Steinkohle. — Braunkohle. — Torf.)	227	A. Allgemeines . . . . .	267
c. Nutzbare Gesteine und Erden . . . . .	232	I. Landesbeschreibung. — Recht. — Einrichtungen	268
E. Industrie . . . . .	233	II. Reisen durch Oberschlesien . . . . .	268
1. Allgemeines . . . . .	233	III. Geschichtliche Entwicklung . . . . .	269
2. Wirthsch. Lage der gewerblichen Arbeiter . . . . .	235	B. Südöstliches Oberschlesien (Kreise Pless, Rybnik) . . . . .	272
3. Einzelne Zweige industrieller Thätigkeit (Landwirthsch. Industrie. — Holz- und Papier-Industrie. — Metall- und Maschinen-Industrie. — Chemische Industrie. — Keramische Industrie. — Textil-Industrie.)	235	C. Oberschl. Industriebezirk (Beuthen, Kattowitz, Tarnowitz, Zabrze, Tost-Gleiwitz) . . . . .	274
F. Handel und Verkehr . . . . .	240	D. Nordöstliches Oberschlesien (Lublinitz, Rosenberg, Kreuzburg) . . . . .	277
1. Handel . . . . .	240	E. Oberschl. Oderthal (Ratibor, Kosel, Gr.-Strehlitz, Oppeln)	278
a. Allgemeines.		F. Oberschles. Gebirgsrand (Leobschütz, Neustadt, Neisse) . . . . .	283
b. Einzelne Handelszweige. (Erzeugnisse der Land- u. Forstwirthschaft. — Erzeugnisse der Industrie. — Fremde, dem Lande fehlende Erzeugnisse.)		G. Unteres Gebiet der Glatzer Neisse (Grottkau, Falkenberg) . . . . .	289
2. Verkehrswesen . . . . .	244	2. Reg.-Bez. Breslau . . . . .	290—379
G. Land- und Wasserstrassen	244	A. Allgemeines . . . . .	290
1. Strassen . . . . .	244	B. Grafschaft Glatz (Glatz, Habelschwerdt, Neurode) . . . . .	290
2. Eisenbahnen und Eisenbahnverkehr . . . . .	245	C. Waldenburger Bergland (Waldenburg) . . . . .	304
3. Wasserstrassen und Wasserverkehr . . . . .	249	D. Gebirgsrand und Vorberge (Frankenstein, Münsterberg, Strehlen, Nimptsch, Reichenbach, Schweidnitz, Striegau) . . . . .	310
		E. Oderthal oberhalb der Hauptstadt . . . . .	321
		(Brieg, Ohlau, Breslau-Land.)	
		F. Stadt Breslau . . . . .	326
		I. Bibliographie . . . . .	326
		II. Gesamtdarstellungen . . . . .	326
		III. Natur der Oertlichkeit (Boden, Klima, Wasserläufe, Grundwasser, Brunnen) . . . . .	380

	Seite		Seite
IV. Räuml. Entwicklung und baul. Charakter . .	381	G. Oderthal unterhalb der Hauptstadt (Neumarkt, Wohlau, Steinau) . . . . .	368
V. Adressbücher, Strassen- u. Häuserverzeichnisse	333	H. Weidegebiet u. Trebnitzer Hügel (Namslau, Oels, Trebnitz) . . . . .	372
VI. Spezielle Ortskunde . . (Befestigungen u. Thore. — Stadttheile, Plätze u. Strassen. — Brücken, Wehre, Mühlen. — Kirchen und Klöster. — Oeffentliche Gebäude. — Wirthshäuser, Privathäuser. — Denkmäler. — Gärten und Parkanlagen. — Ausflugsziele.)	334	J. Bartschgebiet (Gr.-Wartenberg, Militsch-Trachenberg, Guhrau) . . . . .	376
VII. Ortsgeschichte . . . . .	345	3. Reg.-Bez. Liegnitz . . . . .	379—441
VIII. Verfassung und Verwaltung (Verfassung u. Recht. — Verwaltung [Allgemeines. Wasserversorgung. Entwässerung. Beleuchtung. Feuerwehr.Armenpflege. Krankenhäuser.] . . . . .	350	A. Allgemeines . . . . .	379
IX. Statistik . . . . .	354	B. Gebirgskreise (Bolkenhain, Landeshut, Hirschberg, Schönau, Löwenberg) . . . . .	380
X. Wirthschaftliches Leben (Gewerbe. — Handel. — Verkehr.)	355	C. Kreise des Gebirgerandes (Jauer, Liegnitz, Goldberg-Haynau, Bunzlau) . . . . .	401
XI. Religion und kirchliches Leben . . . . .	359	D. Niederschles.Heide (Lüben, Sprottau, Sagan) . . . . .	411
XII. Geistiges Leben (Universität. — Höhere und mittlere Schulen. — Volksschulen. — Wissenschaftl. Gesellschaften. — Bibliotheken. — Kunstsammlungen. — Theater und Musik.) . .	360	E. Niederschles.Oderthal (Glogau, Freistadt, Grünberg)	414
XIII. Turnwesen . . . . .	367	F. Die Oberlausitz . . . . .	421
XIV. Volksbelustigungen . . .	368	I. Allgemeines (Bibliographie. — Landesbeschreibung. — Bevölkerung. — Geschichtliche Entwicklung) . . . . .	421
		II—VI. Die Kreise Lauban, Görlitz, Görlitz-Land, Rothenburg, Hoyerswerda . . . . .	428
		<b>Nachträge</b> . . . . .	441—483
		<b>Namensverzeichnis</b> (bearb. von Rob. Fox) . . . . .	484—525
		Geographische Namen . . . . .	484
		Autoren-Namen . . . . .	497
		<b>Nachwort</b> . . . . .	525
		<b>Inhalt</b> . . . . .	527—531

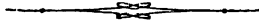



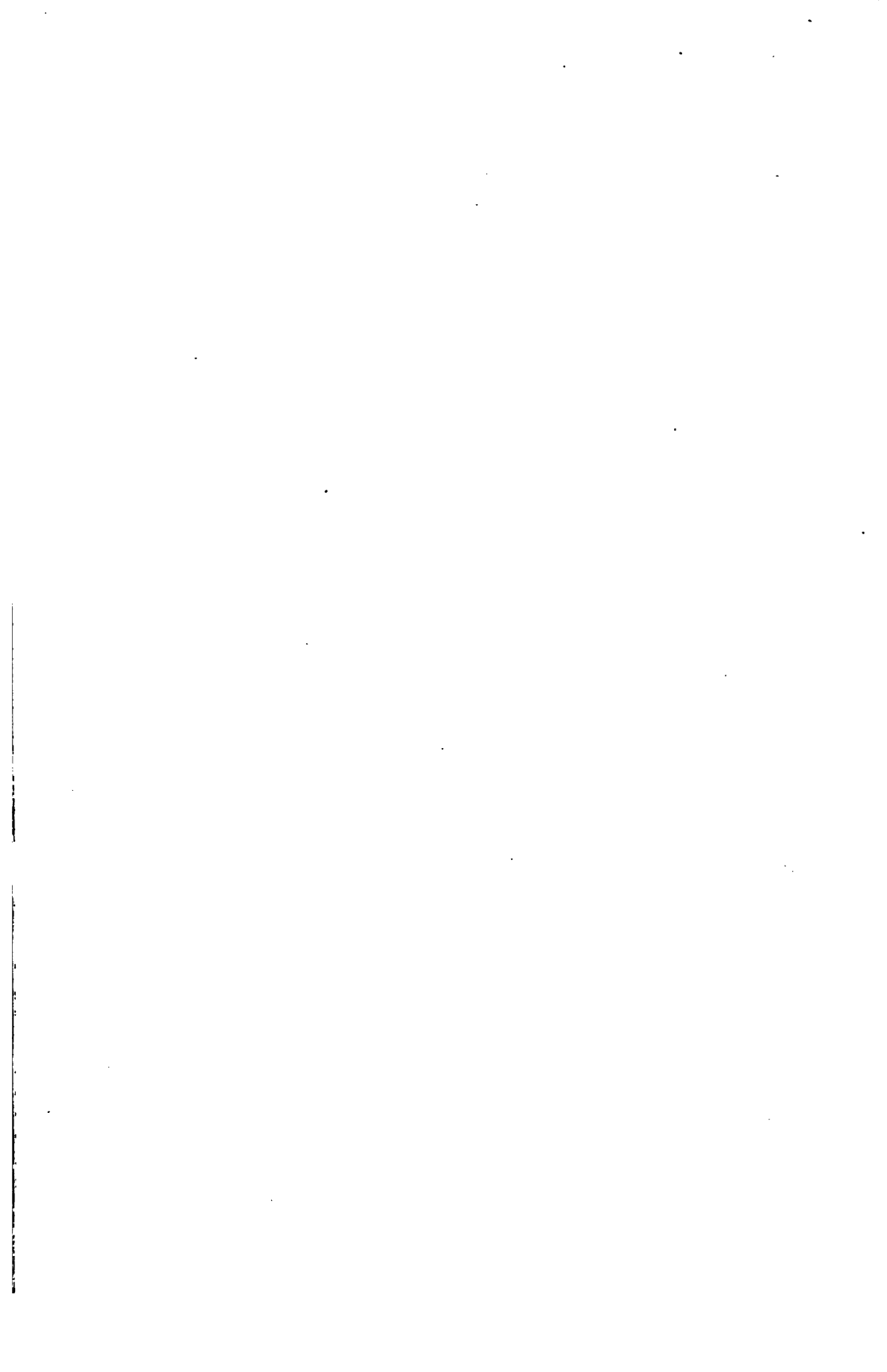



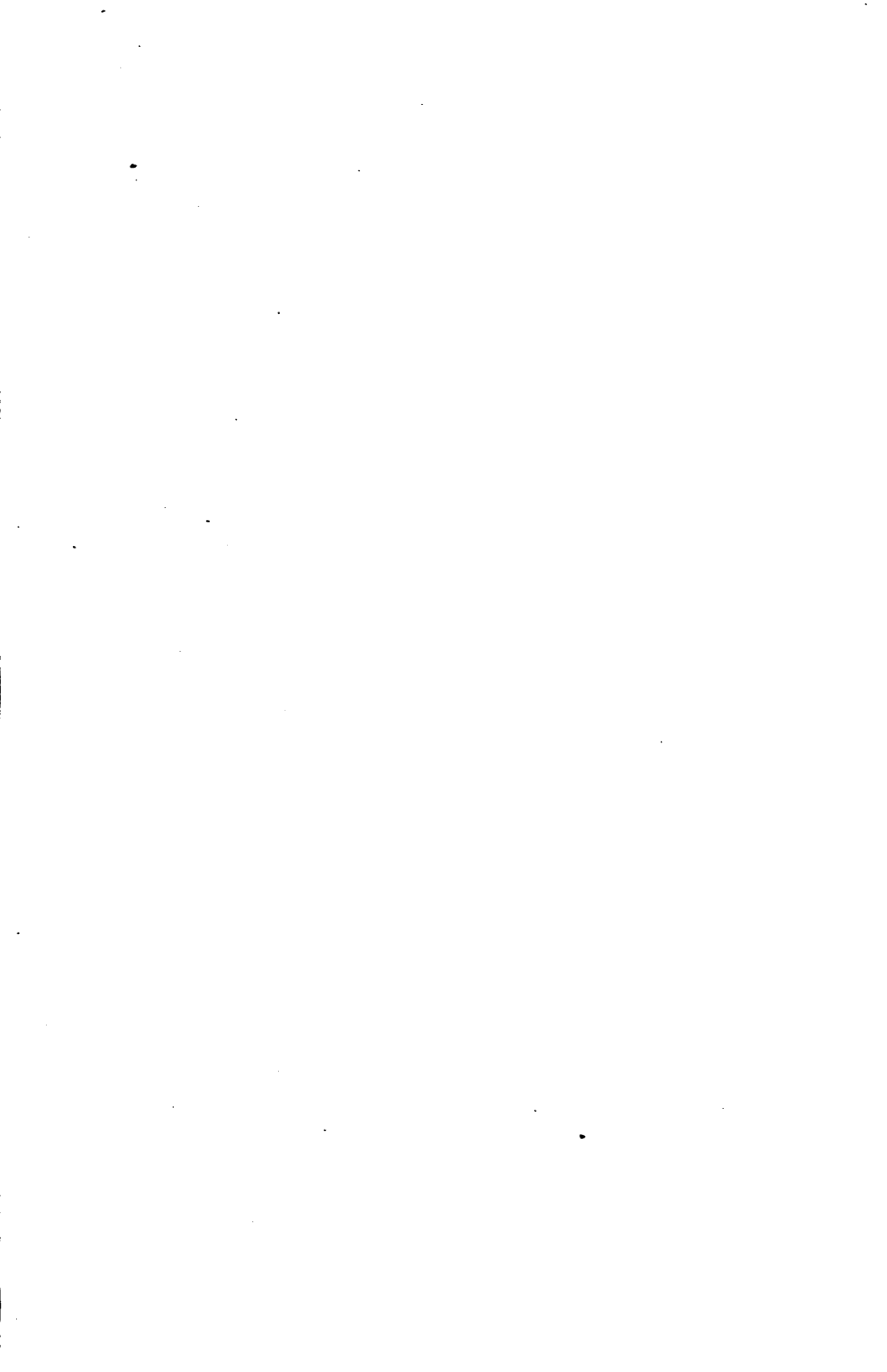



114

